LA PRENSA

Año XLIV — Núm. 15.416 | BUENOS AIRES, MIERCOLES 15 DE ENERO DE 1913 | Dirección y Administración: Avenida de Mayo 567 al 575

EDICION DE 24 PAGINAS

POSTE RESTANTE DE "LA PRENSA"

En esta administración se hallan depositadas las cartas que al pie siguen, las que serán entregadas previo justificativo desde las 12 hasta las 5 p. m.

Encarnación Mumbiello, Manuel Rodríguez Rodríguez, Francisco Neira, Aquilino Bastos, Horacio A. Sesto, José Bolfados, Carmen Erisl, Ignacio Rodríguez Vila, Avelino Rodríguez, Arturo E. Gibelli, Julián Rodríguez Fausto, Juan A. Ballesteros, Angelita Díez, Alfredo Antiñolo, Catalina Safforesa, Eugenia Pomme, V. Hayon, Juan B. Bioy, Carlos Mollo Blasco, Soledad López Allioti, Fernando Barthelemy, Tomás Escalona Díaz, José Vázquez, Ettore Sigallini, Pedro Suárez, Dalmiro Rodríguez, Delia Isabel Robledo Riarte, Francisco Ortiz de la Torre, José Fernández López, Marcelino Tojero, Soledad López, Julián López, Antonio del Río, José García Pérez, María González Fernández, Balbina O. de Marcellin, Gilberto del Molino, Antonio Pérez Jorba.

NOTA — Este servicio es gratuito y exclusivo para las cartas que llegan del exterior, las que procedan de esta ciudad ó del interior de la República, no serán recibidas por ésta administración, y las que se pongan en lista y no sean retiradas en el término de un mes, se devolverán al correo. Ese servicio no admite impresos, tarjetas postales ni circulares de ninguna clase. La administración no se hace responsable por errores que puedan ocurrir en la entrega de las cartas.

DIVERSIONES PUBLICAS

TEATROS

POLITEAMA ARGENTINO—Carnaval de 1913.—Seis grandes bailes de máscara, fantasía y particular, en las noches del 1º, 2, 3, 4, 8 y 9 de Febrero. Gran orquesta dirigida por el maestro Manuel Posadas. Estreno de la nueva alfombra. Entrada para caballero 4 $. Señoras, gratis.

VICTORIA—Compañía de opereta y zarzuela de Manuel Casas.—Miércoles 15—El anillo de hierro. El globo de la ilusión. —Platea con entrada $ 2.50.

MAYO — Compañía española de zarzuela dirigida por el primer actor, Rogelio Juárez.—Miércoles 15—A las 5.30: La tierra del sol. A las 9: La familia de la Solé ó El casado casa quiere. Las hijas de Venus, Fortunato.

ODEON—Temporada teatral 1913. — Mes de Abril: Compañía de operetas alemanas, Tuscher. Meses de Mayo y Junio: Compañía dramática española, Margarita Xirgu. Director, don Emilio Thuillier. Mes de Julio. Compañía dramática italiana, Ermete Zaccone. Meses de Agosto y Septiembre: Compañía dramática francesa, Félix Huguenet. Meses de Septiembre y Octubre: Compañía dramática española María Guerrero-Fernando Díaz de Mendoza. Mes de Julio: Seis conciertos del violinista Jan Hubelik. Mes de Agosto: Seis conferencias del académico francés M. Jean Richepin — Nota: Los abonos quedan abiertos en la administración del teatro desde el 10 de Febrero próximo y hasta esa fecha se reservan las localidades á los señores abonados á la temporada anterior.

AVENIDA—Compañía cómico-lírica española. Primer actor, Arsenio Perdiguero. Espectáculo por secciones.—Jueves 16—Debut de la compañía. La tierra del sol. La Rabalera. La Beata de San Antón. El amor que huye.

APOLO—Compañía cómico-dramática argentina Guillermo Battaglia.—Miércoles 15—Ojo por ojo. La piedra de escándalo. —Platea con entrada $ 1.60.

ARGENTINO—Compañía de zarzuela española (Velasco). Director artístico, Manuel Penella.—Miércoles 15—La isla de los placeres. Los hombres alegres. Las musas latinas. Las bribonas.

COMEDIA—Compañía nacional Marta Gámez.—Miércoles 15—Fortunato. Palomas caseras.—Platea con entrada $ 1.60.

MARCONI—Funciones extraordinarias de la gran compañía Clara Della Guardia. Dirigida por el actor Ettore Paladini. — Miércoles 15—2a. función extraordinaria. Rosmunda.—Platea con entrada $ 2.50.

NACIONAL—Corrientes 960—Sábado 18 y domingo 19—Dos grandes bailes de particular. — Entrada para caballeros $ 5. Señoras gratis.

VARIEDADES—Compañía cómico-lírica dramática nacional dirigida por Humberto Zurlo.—Miércoles 15—El anzuelo. La hora del amor. Doña Rosario. La coqueta. —Platea con entrada $ 1.20.

NACIONAL NORTE—Santa Fe y Callao Compañía de dramas, melodramas y obras policiales, dirigida por Juan Domenech.—Miércoles 15—El pie izquierdo. Romeo y Julieta.—Platea con entrada $ 1.20.

OLIMPO—Compañía israelita de operetas, dramas y comedias.—Miércoles 15—El drama en 4 actos: Salomón el charlatán. —Platea con entrada $ 2.50.

CINEMATÓGRAFOS Y VARIEDADES

[illegible] Cuyana 436—El teatro [illegible] de Buenos Aires.—Miércoles 15—Nuevo programa. Grandes novedades.—Platea con entrada $ 2.50.

CIRCO ANSELMI — Larrea y Lavalle—Miércoles 15—Función á beneficio del actor Eliseo Fupio. Conferencias por el doctor Villafañe y el ingeniero H. Paese. El drama: El viejo Martín, Nicola Barullo.

POLITEAMA ANSELMI—Dorrego é Independencia—Miércoles 15—Por la compañía Luis Anselmi. El viejo gaucho.

CIRCO COLISEO FLORESTA—Rivadavia 7802—Gran biógrafo universal. Función todas las noches con grandes novedades.—Platea $ 0.50.

CIRCO AMERICANO—Rioja y Armonía. —Empresa Alberto Henault y Miguel Magaldi, dos compañías unidas. Función todas las noches á las 8.30.

ATENEO — Corrientes y Maipú—Cerrado por obras de embellecimiento y ampliación.

CINE OPERA—Corrientes 448—Todos los días hábiles 2 funciones, por secciones. Matinée á las 2.30.—Platea 0.20. Noche, á las 8.45.—Platea 0.30.

TEATRO PUEYRREDON—Rivadavia 6871 (Flores).—Biógrafo para familias. Función todas las noches. Domingos y días festivos dos funciones.

CINE DORE—Sarmiento 1157—Cinematógrafo y atracciones para familias.

IMPERIAL BIOGRAFO—Cangallo 771 — Tarde y noche, días hábiles, por secciones.—Platea con entrada, tarde $ 0.20; noche 0.30. 10 estrenos diarios. Tarde, 5 secciones, de 2 á 7; noche á las 9.

CASINO — Maipú entre Sarmiento y Corrientes.—Miércoles 15—Debut de: Le diabolo humain.—Platea con entrada $ 1.50. OTRO—Cinematógrafo gratis en la terraza del Casino, todas las noches 6 estrenos y programa nuevo. Entrada por Maipú 340.

PALACE THEATRE—Corrientes 757—Hoy miércoles 15—Selecto programa. Grandes estrenos.—Platea $ 1.20.

PETIT PALACE — Libertad 916 — Hoy miércoles 15—Selecto programa. Grandes estrenos.

PALACIO NOVEDADES — Florida 146—Jardín cinematógrafo—Planta alta. — Miércoles 15—Tarde y noche estrenos.—Por sección 0.20. Función entera 0.50.

GRAN BIOGRAFO LAVALLE — Lavalle 921—El más moderno de Buenos Aires. 15 estrenos diarios.—Miércoles 15—La carrera de la meta de oro, en 6 partes. A la 3.30 y á las 8.45 p. m.

PARQUE JAPONES. — Callao y Paseo de Julio. - Centro de diversiones. Precios: de tarde, entrada y opción á una atracción ó teatro $ 0.50, de noche, entrada con opción á dos diversiones $ 1.

FRONTON BUENOS AIRES — Córdoba 1130—Tarde á las 4.30 partido á 50 tantos: Ugarte y Barrenechea contra Irigoyen y Americano.—Noche, á las 9. Cuatro secciones de biógrafo. 15 estrenos. 1p

BIOGRAFO LIBERTAD—Libertad 444 — Miércoles 15—Programa moral y novedoso. Grandes estrenos. Matinée sección 10 centavos. Funciones tarde y noche.

AVISOS PARA SEÑORAS Y SEÑORITAS

A ZURCIR, TEJER Y ARREGLAR TODA clase de ropa, Esmeralda 548. v15e

ATENCION, señoras: SE ARREGLAN camisas de caballeros, Esmeralda 548.

A LOS MOLDES, Mme. DAVID, PERU 79. Ultimas fantasías de París.

A TODOS LOS FIGURINES DE PARIS y de carnaval, Mme. David, Perú 79.

A LOS MOLDES, Mme. DAVID, PERU 79. Ultimas fantasías de París.

A LOS MOLDES PARISIENSES, PERU 79, Mme. David (marca registrada).

A ZURCIR Y TEJER TODA CLASE DE ropa, Maipú 748, zurcidora premiada. v16

ACADEMIA D'ODORICO, CHARCAS [illegible] labores, lencería, modas, corte y confección, diploma en tres meses. v16

A PRECIO REGALADO VENDO sombreros y tocas de París, trenzas, jopos, bandos y rodetes á 7 $, Casa Guelfi, C. Pellegrini 471. v18

A RETRATARSE A C. PELLEGRINI 283, es la casa que conviene más porque trabaja bien y barato, da peinado gratis, regala un retrato grande con marco en la docena de retratos finos de 12 $, 16, etc., postales finas á 4 $ doc., visitas á domicilio. v30e

ATENCION SEÑORAS! DE UN TRAJE de caballero hacemos un espléndido traje sastre para señora. Aprovechen los trajes de sus esposos ó hermanos por muy poco dinero un rico traje. La única casa que hace estas reformas. Para convencerse, pasar y ver las muestras, Corrientes 1529. v16

A LAS SEÑORAS Y SEÑORITAS — EL Instituto Mandrini de enseñanza avisa que se han iniciado las clases del curso del corriente año, y que pueden inscribirse para labores, corte y confección, dibujo y pintura, música, contabilidad, etc., y toda otra enseñanza. Se admiten externas é internas, pidan programa, se manda gratis, Santa Fe 1934. v17

AVISOS PARA SEÑORAS Y SEÑORITAS

A LAS DAMAS; LA señora F. P. de Iriart extrae el vello radicalmente garantiendo que no vuelve á aparecer, quita arrugas y manchas de la cara, en su nuevo consultorio, Av. de Mayo 1156. Consultas gratis de 2 á 6 p. m. v16

A 0.60 GUANTES HILO LARGOS, BATONES fulard y plumeti bordados con entredoses y valencianas $ 6, camisas finas con puntillas y pasa cintas 1.20, combinaciones corpiño enagua en nansouk, entredoses y puntillas 3.90, medias muselina 0.45, camisas madapolán 0.70, blusas finas 0.80 y otros mil artículos á precio baratísimos. No compren sin antes consultar nuestros precios, Au Printemps, Esmeralda esquina Lavalle.

A LA "CASA ROSADA" EN GRAN LIquidación: corpiños festoneados 0.40, camisas finas 0.75, blusas ocasión 0.85, visos fantasía 0.95, blusas encaje 1.50, polleras batones elegantes 1.95, trajes completos 2.80, corsés largos 4 ligas 2.95, medias finas caladas, muselina 0.15, preciosos generitos 0.10, sedalinas, ceñres 0.20, [illegible] hilo, fantasía doble ancho 0.30, gran salido trajes baño ó playa por cualquier precio, ¡No confundir! A la Casa Rosada, Santa Fe 2262, (Atendemos campaña). v16

ATENCION, señoras! TODAS PODEIS tener un hermoso cutis fresco, terso y blanco, al punto de llamar la atención; usad con toda confianza el sin rival específico "Schönheitswaser" (agua de belleza) que no es pintura sino un verdadero curativo; blanquea para siempre el cutis más oscuro dejándolo libre de toda impureza y dándole un aspecto de porcelana; para demostrar que no hay engaño, en lo dicho se aplica como prueba gratis, de 2 á 4 p. m. en su local Paraná 443; en venta allí mismo y en las siguientes droguerías: Franco-inglesa, Sarmiento 569; Gibson, Defensa 168, Nelson, C. Pellegrini 180, Ferrini, Florida 820, Imperial, C. Pellegrini 86; Del Indio, Rivadavia 1519. Precio $ 3 frasco. Se reciben giros postales.—Berta Hilliszka, U. T. 4873, Libertad.

COSTURERA SE OFRECE MODISTA para familia, Doblas 755, Caballito. v16

CORSES — EL MEJOR SURTIDO DE corsés, fajas, corpiños, etc., se hacen sobre medida, Salta 351, precios módicos. v24o

COSTURERA PARA CASA DE FAMILIA se ofrece pueda ir al campo ó para acompañar señora ó señorita sola, con buenas referencias, [illegible] 155.

DEPILACION RAPIDA E INOFENSIVA, Sarmiento 971, piso 2o., dep. C. v16

DASE LECCIONES DE PEINADOS Y POStizos, Suipacha 885.

DEPILACIONES EFECTUADAS por señora, procedimiento científico bajo la dirección del doctor Datri, horas de consulta de 8 á 12 m, Chile 2264. v16

ENDURECIMIENTO DE LOS SENOS Y masajes, Sarmiento 971, piso 2o., departamento C. v16

EMBELLECIMIENTO DEL ROSTRO, SE sacan arrugas por procedimientos nuevos, pecas y manchas, masajes y baños faciales, Sarmiento 971, p. 2o., dpto. C. v16

ENCAJES, CUELLOS, PUNTILLAS, COStinas, directamente de Europa, se liquidan á precios nunca vistos y solamente esta semana, Corrientes 1121, 4a. puerta, de 2 á 6 de la tarde. v16

GRAN LIQUIDACION: POR FIN DE temporada de tragecitos y otros artículos de niños y cortes de trajes de señora en bordados última novedad. El Bebé Inglés, Florida 650. v16

LUTOS — PRECIOS MODICOS, CONFECciones hechas, gran surtido. Atendemos los pedidos á domicilio. Pídase el catálogo y todo lo necesario para luto. Al Crespón, C. Pellegrini 520. v16

MODISTA SE OFRECE PARA CASA DE familia, Piedras 817.

MODISTA EN ESTILO SASTRE Y fantasía, se ofrece en su casa, Cochabamba 2127. v16

MODISTA SE OFRECE POR DIA, PAra casa de familia, sabe cortar, Mansilla 1058, Sra. Paz, Palermo. v15

MANIQUIES FABRICA LA FRANCE, LA más surtida en América, Independencia 3325. v29

PLEGADOS, PLEGADOS DE TODAS clases, especialidad en polleras plato, alta novedad, Charcas 1186. v16

POSTIZOS, JOPOS A 5 $, TRENZAS Y torsadas desde 4.50, rodetes de 14 bucles, 5, de 20 á 7 y de 25 á 9 con pelo caído, hace jopos, trenzas y rodetes á 3, torsadas 2, etc., B. Mitre 4112 y Montevideo 260, casa Mir. v18

SE ANUDAN, RIZAN, tiñen y limpian plumas, Cangallo 1346, casa particular. v16

SE OFRECE MODISTA PARA CASA DE familia, por día, dirigirse por carta á J. G., Lavalle 2658.

SE HACEN CORSES SOBRE MEDIDA de última novedad [illegible]

SE LIQUIDAN LINDOS VESTIDOS DE soirée, tailleur, de playa, etc. á precios excepcionales, Piedras 654. v20

Señora SE OFRECE CORTADORA MOdista para casa de familia, diario 5 $, no se atiende cartas, Juncal 2095. v15

SOMBREROS SE LIQUIDAN ULTIMOS modelos desde 9 $, tocas 5 $, de luto desde 7 $, Maison El Iris, B. Mitre 1427. v16

Señoras: POSTIZOS, GRAN SURTIDO ENcontrarán, casa Magarola, de pelo caído se hacen postizos, hechura 3 $, Suipacha 624. v15

VESTIDOS DE PARIS CON POCO uso, liquidamos barato, Santa Fe 1128. v23

VAINILLAS EN TODA CLASE DE GEneros desde 0.20 cts. el metro, Chile 1035. v18

ZURCIDORA HACE TODA CLASE DE zurcidos finísimos, Alvarez 2012. v18

PRESTAMOS E HIPOTECAS

A RISSO PATRON Y Cía., Bmé. MITRE 537, soliciten dinero en hipoteca. v31

AL 6 ojo DA DINERO EN HIPOTECA Eudoro Parodi, 25 de Mayo 130. v17

AL 6 o|o DOY CON Y SIN HIPOTECA, González Videla, 25 de Mayo 140. v18

A COMERCIANTES Y PROPIETARIOS, da dinero en 24 horas, R. Triay, Chacabuco 243. v16

A COMERCIANTES Y PROPIETARIOS, da dinero en 24 horas.—R. Triay, Chacabuco 243. v16

A LA BANCA, PIDAN DINERO EN HIpoteca, Florida 271, U. T. 5683 Avenida. v16

AGENCIA FINANCIERA, DA DINERO, comerciantes, propietarios, empleados, San Martín 424, esc. 1. v18

A COMERCIANTES PRESTO, CON SU sola firma, R. Sotomayor, Alsina 331, de 1 á 5.

A Villafañe, PRESTAMOS EN EL DIA á libretas, títulos é hipotecas, B. Mitre 1017.

A EMPLEADOS, COMERCIANTES, policía, propietarios, doy dinero, con ó sin hipoteca, Carulli, Lavalle 1059.

A ROSA C. DE CABRERA ACUDA por dinero en hipoteca á interés módico, Victoria 551.

A BAJO INTERES, CUALQUIER CANtidad en hipoteca, operaciones en el día. —Pietranera y Cía., B. Mitre 462. v18

A LIBRETAS, TERRENOS DOY DINEro, diariamente de 11 á 2, interés bajo, Ombú 361. v18

A COMERCIANTES Y PROPIETARIOS, da dinero B. Frías y Cía, 25 de Mayo 140, esc. 17. v25

A 5 Y 8 o|o DOY DINERO EN HIPOteca y pagarés, Gutiérrez, Cangallo 822. v30

A INTERES MODICO, EN HIPOTECA, cualquier cantidad, C. Rivas, B. Mitre 659, de 1 á 5. v17

A INTERES BAJO, DOY DE 1.000 á 400.000 $ en hipoteca, Defensa 152, Lauría de 2 á 6. v18

A empeñar ANTICIPO DINERO POR alhajas, muebles, pianos y mercaderías generales. Rivadavia 2578. Bric á Brac. v22

AL 7 o|o DINERO RAPIDO A COMERciantes, propietarios, hipotecas 1ras. y 2das., capital y provincia al 5 1|2 construcciones, American Crédito, B. Mitre 960.

AL 6 1|2 o|o ANUAL, DINERO EN HIpoteca y para edificar, sin prima al anticipos y pudiendo levantar la deuda en cualquier momento. Unión Financiera, Moreno 430.

COSME FERRAZZO, LAVALLE 1334, HIpotecas desde 500 á 200.000. v18

COLOCAMOS EN HIPOTECA $ 30.000 EN la capital.—F. Beretta y Cía., Corrientes 531. v24

CIEN MIL $ SE PRESTAN EN EL ACTO, sobre propiedad en la capital, Lavalle 1059, esc. 27, de 9 á 10 a. m. y de 2 á 3 p. m.

DESEO COLOCAR 200.000 $ SOBRE propiedades, sin corredor, Santa Fe 1650.

DOY HIPOTECA $ 20.000, 15.000, 8.000, 5.000 al 9 o|o Maipú 159, Romano. v15

DINERO SOBRE PAGARES, LIBRETAS, dá Moreira, Perú 147, escritorio 10.

DOY DINERO EN HIPOTECA, 35.000 $ al 9 y 1|2 por ciento, ó fraccionado, Victoria 773.

DISPONGO 13.000 $ PARA DAR EN primera hipoteca sobre casa en la capital, al 10 o|o. Z. V., Sarmiento 1410.

DAMOS EN HIPOTECA URGENTE, pesos 10.000 y 20.000 en la capital.—F. Beretta y Cía., Corrientes 531. v24

DINERO DAMOS EN HIPOTECA SOBRE casas y campos.—Arturo Barros y Cía., San Martín 50. v19

DINERO EN HIPOTECA COLOCAMOS tres partidas $ 10.000 (oro), $ 100.000 y pesos 150.000 papel.—F. Beretta y Cía., Corrientes 531. v24

PRESTAMOS E HIPOTECAS

DINERO EN HIPOTECA, SE OFRECEN varias partidas de 25.000 á 150.000 pesos, plazo 3 á 5 años, tratar Eugenio Dumas y Cía., Victoria 372. v17

DINERO EN HIPOTECA DOY 5000, 10000, 20.000 y 50.000 $, bajo interés, se contesta en el día, A. Balduzzi y Cía., Corrientes 729.

DINERO EN HIPOTECAS, SOBRE CAsas y campos, se da cualquier suma á bajo interés, con amortizaciones, adelantándose 50 o|o del valor.—José D. Faro, Reconquista 144. v30En

EN HIPOTECA DOY $ 50.000 AL 9 o|o, casilla de correo 1030, G. J. v16

E. PAZ HERMO, C. PELLEGRINI 690, soliciten dinero en hipotecas. v19

EDIFICAMOS EN LA CAPITAL Y PUEblos cercanos, á pagar por mensualidades, Cangallo 745, Argüero y Cía.

EN HIPOTECA AL MAS BAJO INTErés doy de 1.000 á 200.000 pesos, Rivero 398, Pineyro, A. Casal, U. T. 657, Barracas. v16

EN 2 HORAS CONTESTO, DISPONGO de 50.000 $ para colocar en hipoteca sobre propiedad en la capital al 9 o|o. No admito ofertas si no del propietario. Por carta casilla 145, Bolsa Comercio. v16

J. E. CAMPOS, FLORIDA 230, HIPOtecas chicas y grandes. Operaciones rápidas. v16

LA EUSKARIA, COLOCA EN HIPOTEca 275.000 $, en varias partidas al interés corriente y sin gastos, Florida 22. v16

LA ESTRELLA, ALSINA 438, OFRECE en hipoteca 2 partidas de 100.000 y 215.000 y 226.000, de 1 á 5 p. m., sin intermediario. v15

NECESITO 9000 $, AL 10 o|o, EN 1a. HIpoteca, Maipú 234, R. Brave.

NECESITO 20.000 $, EN 1a. HIPOTECA, sobre 2 casas, Maipú 234, R. Brave.

NECESITO PRESTAMISTA DIRECTO, 1a. hipoteca, 10.000 $, al 9 o|o, Segui 1990.

NECESITO 34.000 $ AL 9 1|2, casa central, P. V., Cangallo 1543.

NECESITO $ 15.000 AL 9 o|o SOBRE casa central, tratar Maipú 323.

NECESITO RAPIDO 4.000 $ BIEN GArantidos por 6 meses ó en 2a. hipoteca, pago 2 o|o mensual, casilla correo 1036.

NECESITO 8.000 $ EN HIPOTECA SObre la casa Montes de Oca 3168, no atiendo corredores.

NUEVO BANCO ITALIANO, SECCION administración propiedades, Reconquista 56, ofrece $ 25.000, $ 20.000, $ 56.000, 12.000, 40.000, 12.000 y $ 12.000 en hipoteca sobre casas en la capital. v16

OFREZCO 80.000 $, FRACCIONADOS para capital y provincia, Bolívar 173, Julián F. Alvarez. v15

PRECISO 1.000 $ SOY COMERCIANTE y propietario por 6 meses, B. Mitre 2434.

SE PRECISAN 4.000 $ POR DOS años al 10 o|o, por carta Córdoba 866.—C. C.

SE DAN 2 A 3.000 $ EN HIPOTECA, Escribano Quinos, Corrientes 645. v16

SOLA FIRMA DINERO A COMERCIANtes, amortizaciones mensuales, interés 9 o|o, Rivadavia 1205. v15

TENGO PARA COLOCAR EN PRIMERA hipoteca, de 5 á 50.000 $ fraccionados, no admito corredores. Cangallo 566, segundo piso, escritorio 9, de 11 á 5.

AVISOS DE CARNAVAL

A COMPRAR LA RICA SERPENTINA marca Payaso, en Cangallo 1501. v19

A CONSULTAR PRECIOS POR SERPENtinas francesas y globitos deben acudir los comerciantes á Rivadavia 1573. v19

ARTICULOS GENERALES PARA CARnaval, por mayor, se liquidan á precio de fábrica, Casa Vargas, Tucumán 2402. v24

A LA CASA ROSADA, SANTA FE 2362 Pidan catálogo carnaval por mayor y menor, hacemos disfraces á medida (atendemos campaña).

APROVECHEN COMERCIANTES, PIdan á su corredor globos con pito 30 centímetros, de ocasión en buen estado á $ 1.60 la gruesa, casa Méndez, Callao 410. v24

AGENTES EN TODA LA REPUBLICA, pueden vender linda novedad de mucha aceptación, un revólver finamente acabado perfectamente imitado, lujoso, lanza perfumes inagotable, precio venta un peso á los comerciantes y mayoristas; doy gran catálogo de carnaval.—José A. Méndez, Callao 410. v30e

AL PROTECTOR DE LOS POBRES: disfraces de hombre y señora, dominós satiné 2.90, raso 6.80, nene 3.60, nena 3.90, niños y niñas, bailarinas 1.00, payasos 0.60, pierrots 2.20, diablo 1.20, aldeanas 3.80, [illegible] Venta por mayor y menor. Se atiende á campaña.—A. Bernabé, Charcas 1602. v15

A CORRIENTES 821, SERPENTINAS de 20 metros 40 $ cajón y otras clases, globitos 0.80 gruesa hay con pito y otras clases de formas raras, papel picado 10 $ bolsa de 25 kilos, flores y artículos para tirar al corso 0.80 docena, caretas inmenso surtido por mayor y menor, collares, medallitas, adornos, trajecitos, etc., bombitas boers, bengalitas estrellas, fósforos bengala y grandes de varios colores, volcanes, voladores, sapos y veinte clases de artículos de chasco y ruido; visiten nuestra casa, Giró y Dagá, Corrientes 821. Pidan pomos Bellas Porteñas y revólver lanza perfumes á 0.60. v19

BARBAS Y PELUCAS! Bmé MITRE 1573, buenas y baratas. v24

CARNAVAL, BENGALAS GRAN SURTIdo Casa Vargas, Tucumán 2402. v16

CARNAVAL PORTEÑO, DE ANDRES Narboni, Paraná 146, se venden y se alquilan pelucas de todas clases. v22

FOSFOROS JAPONESES TENGO UN millón de tiras de fósforos japoneses, garbanzos, de muy lindo estallido y ametralladoras de los Balkanes (novedad), para vender al por mayor. Pidan precios, Bacacay 4726. v18

OCASION EXCEPCIONAL SERPENTInas francesas de 20 metros, cinco colores ancho 9 m|m, vendemos á precios sin competencia Werthein, Rivadavia 1573. v19

POMOS CON DESCUENTO NUNCA visto, modelo para 0.05, globos á 0.50 la gruesa, C. Calvo 2901. v21

POMOS BELLAS PORTEÑAS, 50 por ciento de descuento, bombas Boer 25 cents., serpentinas 20 metros 4 $, millar, globitos 75, Corrientes 1716.

PREMIOS PARA CARNAVAL: MEDAllas y plaquetas artísticas para premios de Carnaval. En oro, plata y metal. Atendemos pedidos de las provincias, remitimos catálogo á quien lo solicite, Horta y Cía., B. Mitre 744. v23

SERPENTINA, POMOS, GLOBITOS Y demás artículos de carnaval, dirigirse Sarmiento 1164, Buzzetti Azzi y Cía., importadores. v16

SERPENTINAS FRANCESAS, GLOBITOS, pomos Bellas Porteñas, precios y descuentos formidables. Vendo más barato que nadie. Pomos por docenas surtida con bonificaciones estupendas, Tacuarí 731. v15

ARRENDAMIENTO DE TIERRAS

ARRIENDO O VENDO 135 HECTAREAS de campo, próximo á la estación Marcos Paz, dividido en dos potreros y población, tratar Moreno 1571, de 8 á 9 a. m. v17

ARRIENDANSE 2.694 HECTAREAS DE buen campo en Tapalqué á 2 1|2 leguas de la estación; tratar con E. G. Petroli, Rivadavia 620.

ARRIENDANSE 447 HECTAREAS DE buen campo en Mercedes (Buenos Aires), á menos de 2 leguas de la estación La Verde; tratar con E. G. Petroli, Rivadavia 620.

ARRIENDO CAMPO EN EL PARTIDO de Ayacucho, mil y tantas hectáreas de campo inmejorable, buenos pastos, población, arboledas y corrales, tratar con su dueña, Alberti 259, se dará barato. v29

ARRENDAMOS EN C. CASARES varias fracciones de campo alfalfadas. En E. Ríos 900 hectáreas para agricultura. En la Pampa Central, sección 8a., 5000 hectáreas. En Pringles 4000 hectáreas. En S. Vicente 1162 hectáreas. Arturo Barros y Cía., San Martín 50. v19

CHACRA SEMBRADA, 30 MANZANAS, en Merlo, se pasa contrato y vendo las aves, Cayena 1974. v16

CAMPO DE 150 CUADRAS A 4 CUAdras de estación Del Viso, se alquila para cultivo, buenas poblaciones y todo alambrado, Viuda de Pericho del Viso, F. C. C. Córdoba. v17

CAMPO DE 2.050 HECTAREAS, CON agua dulce y demás comodidades se necesita para explotación en sociedad, hacienda de cría, ocurrir Victorio Altini, Lima 1572.

CAMPO PARA INVERNADA O TAMBO en el 9 de Julio, se arriendan 900 hectáreas alfalfadas, bien pobladas, alambradas y divididas en 8 potreros, á poca distancia de una gran cremería, en un centro de tamberos; tratar con Carlos García Quirno, 25 de Mayo 140. v17

EN LA PAMPA, SECCION 19 ARRIENdanse 16.000 hectáreas de buen campo cruzado por el río Chadi-Leuvu; E. G. Petroli, Rivadavia 620.

EN CORDOBA, DEPARTAMENTO "General Roca", Pedanía Italo, arriendo 12.500 hectáreas de campo inmejorable para agricultura. Tratar E. G. Petroli, Rivadavia 620.

QUINIENTAS HECTAREAS EN ARRENdamiento á 1 legua de los mataderos y sobre el río Matanzas, alambradas y divididas en 5 potreros, contrato por mes ó por año. Planos y demás datos á Farran y Zimmermann, San Martín 195. v17

SE ARRIENDAN DOS POTREROS ALfalfados, con poblaciones, en Morón, tratar calle Piedras 1537, Buenos Aires. v17

ARRENDAMIENTO DE TIERRAS

SE DA TIERRA A MEDIAS PARA ARboles frutales, en Morón, tratar calle Piedras 1537, Buenos Aires. v17

SE ARRIENDAN PARA GANADERIA O agricultura 10.000 hectáreas de buen campo alambrado y dividido en 4 potreros. Hay casa de material, bañadero para ovejas, corrales, bebidas, etc. Dista dos leguas de las estaciones Perú y Epu-Pel y 4 de Hucal (F. C. al Pacífico), línea Bahía Blanca Noroeste. Es el lote dos, fracción A, sección 4a., Pampa Central. Dirigirse á Eduardo Shaw, Arenales 1036, Bs. Aires. v16

SE ARRIENDAN 2400 CUADRAS de campo en el pueblo de General Arenales, á 1 legua y media de la estación Arribeños, 2 leguas de la estación Teodelina, F. C. P., y 2 leguas y media de la estación Bruyn, F. C. P. B. A., especial para agricultura, dividida en 4 potreros, tanque de 250.000 litros y con alambrado de 8 hilos, en perfecto estado, tratar Banco Español del Río de la Plata, oficina de propiedades. v17

SE ALQUILAN EN CHIVILCOY 87 CUAdras de campo divididas en potreros, con instalaciones para remates ferias. Tratar en Chivilcoy, Puente Nuevo, con Germán Molina y en Buenos Aires, Pichincha 695. v15

OFICIOS Y EMPRESAS UTILES PARA LAS FAMILIAS

Albañil CONSTRUCTOR PRECIOS módicos Boyacá 350, Mariano Castelli. v16

Albañilería EN GENERAL, TRABAJO y refacciones, barato, Fidel, Cabrera 1260. v22

Albañil REFACCIONISTA, SE OFRECE, hace cualquier trabajo que pertenezca al ramo, M. López, Humberto 1 730. v24

Albañil SE OFRECE, HACE REFACCIOnes de cualquier clase y toda clase de pinturas, mucha capacidad, Chile 1585. v13

A PINTAR, EMPAPELAR Y BLANquear barato, C. Pellegrini 426, altos, Hernández. v17

Albañil CONTRATISTA, SE OFRECE para todo trabajo del ramo, Tronador 1176, Villa Ortúzar. v15

Albañil CONTRATISTA, CON O SIN andamio, ciudad ó campo, Dorrego 1035, Tino. v18

AL RAPIDO VASCO, LIMPIADOR, ENcerador, práctico, económico, B. Mitre 1756. v18

Albañil OFICIAL COMPETENTE, SE ofrece para ciudad ó la campaña, Montevideo 59. v15

Albañil COMPETENTE SE OFRECE, trabajos y refacciones en general, Maggipinto Nicolás; Independencia 1750. v11

Albañil CONTRATISTA SE OFRECE, especialidad en sacar humedades, Pérez, Pozos 714. v17

Albañil SE OFRECE, HACE REFACciones y pinturas de toda clase, Méjico 623. v18

A FAMILIAS LUSTRO MUY BARATO muebles, cueros y pisos, Ortiz, Rivadavia 4139. v18

Albañil CONSTRUCTOR SE OFRECE para todo trabajo del ramo, toma trabajo hasta 30 $, Moreno 1661. v17

Albañil COMPETENTE SE OFRECE para cualquier construcción ó refacción con andamio, dirigirse Corrientes 2024. v16

Albañil SE OFRECE POR UN TANTO para la ciudad ó campaña, F. L., Libertad 1277. v16

Albañilería, PINTURA Y REFACCIONES, hago á precios módicos y por cuota mensual, por carta á Juan Paoli, B. Mitre 2507. v1fb

Albañilería, CONSTRUCCIONES Y REfacciones chicas y grandes, proyectos y presupuestos gratis, á precios sumamente módicos, Sarmiento 4631. v17

ALQUILO ALFOMBRAS, TOLDOS, SIllas, espejos, luces, cortinados, caminos y todo lo necesario para adornar casas para fiestas, casamientos, bailes, etc., á precios módicos. Empresa Boltano, Rivadavia 1915. v18

COMPONENSE OBJETOS DE ARTE, porcelanas, cristales, etc.—A. Desrets, Talcahuano 211. v17

COSTURERA, RECOMENDADA OFRECEse por día ó por mes, cose de sastre y modista, Chile 2375. v16

COSTURERA SE OFRECE POR DIA para casa familia, por carta, San José 1296, J. G. v15

CASAMIENTOS Y FIESTAS, LA MEJOR casa para adornos alquila muebles, alfombras, cortinados á precios reducidos, Montevideo 223. v17

ENCERADOR DE PISOS SE OFRECE y otros quehaceres, para casa particular, buenas referencias, Patagones 2215. v17

EMBALAJES!! PARA OBTENER UN buen trabajo en el lustrado de sus muebles ó un embalaje de primer orden, diríjanse á la sección especial de Ossola y Cía. [illegible] 2145, Telef. Coop. 1452, [illegible]

GRAN EMPRESA DE ADORNOS PARA fiestas, teatros y casamientos, Rivadavia 2137. Se atiende á domicilio, U. Telef. 550, Libertad, C. T. 227, Central, Sacco Coló y Cía. v31

LUSTRO Y COMPONGO MUEBLES, piano, etc., á domicilio, Venezuela 4151. v32

LUSTRADOR DE PISOS Y LIMPIEZA, se ofrece, ciudad ó campo, barato, Moreno 1970, U. T. 1983, Libertad. v1F

LUSTRO MUEBLES DE TODA CLASE, á domicilio, muy competente, Humberto I 2214. v19

LUSTRADOR OFICIAL DE MUEBLES, piano, escaleras é instalaciones se ofrece, Paraná 649.

LUSTRO Y COMPONGO MUY BARATO, muebles y pianos á domicilio, Freda, Alsina 2311. v29

LIMPIA CASAS Y ENCERA PISOS barato, casa de confianza, "La Nacional", Charcas 1265, U. T. 2085, Juncal. v15

LUSTRO Y ENCERO PISOS Y PARquets, limpieza de casas en general, precios baratísimos, Paraguay 2216, U. T. 4206, Juncal. v18

LIMPIADOR DE CASAS Y NEGOCIOS especial para encerar pisos, se toman abonos por mes, Saavedra 148 y Victoria 1372, U. T. 1984, Mitre. v28

LIMPIO CASAS VIEJAS O NUEVAS, encero y lustro pisos y muebles muy barato y prolijo, aviso usted teléfonos, Unión 439, Libertad; Coop. 1747, Central; Moreno 1651.—J. Rodríguez. v17

MUDANZAS, EMPRESA DE GUERRA y García, que ofrece mayores condiciones, Venezuela 971, U. Telef. 1989 Libertad, sucursales Victoria 2682, U. Telef. 2035 Mitre, Juramento 2133, U. Telef. 292, Belgrano. v31

PINTOR, EMPAPELADOR, BLANQUEAdor se ofrece, Junín 467.

PINTOR Y albañil SE OFRECE POR día ó por un tanto, Paseo Colón 849.

PINTO PUERTAS A 1 $, PIEZAS A 4, empapelo á 7, López, Almagro 766. v18

PINTO, BLANQUEO Y EMPAPELO MUY barato, Humberto 1o. 2020, Vicente. v14feb

PINTOR Y EMPAPELADOR, BLANqueo, se ofrece, Venezuela 2443 y 2964, F. Caldarelli. v16

PINTO Y EMPAPELO FRENTE DE CAsas y negocios, barato, F. M., Salta 893. v19

PINTOR EMPAPELADOR SE OFRECE que toma cualquier clase de trabajo por su cuenta, San Juan 1051. v18

PINTO, EMPAPELO, BLANQUEO Mitad de precio, Río Bamba 147, U. T. 5427, Libertad. v15

PINTOR Y EMPAPELADOR, PINTA Y blanquea á precio módico, Montevideo 665. v17

PINTOR EMPAPELADOR, SE HACEN trabajos garantidos, precios módicos, Ecuador 518. v15

PINTOR, EMPAPELADOR, BLANQUEO, recuadro se ofrece mitad precio, Sáenz Peña 581. v15

PINTOR, EMPAPELADOR, BLANQUEAdor, se hacen trabajos baratos, escritorio Lavalle 1984. v15

PINTOR EMPAPELADOR, BLANQUEAdor, albañiles y yesero, pidan precio, Cochabamba 2629, Zenobio. v15

PINTOR Y EMPAPELADOR Y DECOraciones á precios módicos, Tucumán 2061, P. Samuel. v15

PINTO, EMPAPELO, RECUADRO, blanqueo, precio módico, Humberto I 974, G. V. v18

PINTOR DECORADOR EMPAPELADOR á precio reducido, se ofrece, Victoria 4025. v16

PINTURA Y REFACCIONES GENERAles, hago á precios módicos y por cuotas mensuales, Juan Paoli, B. Mitre 2507. v1f

PINTOR albañil BLANQUEA FRENTES patio desde 10 $, pinta puertas desde 2 $, y todo trabajo, Francisco M., Córdoba 1853. v17

PINTOR SE OFRECE PARA BLANqueo, recuadro y empapelado y albañilería, para ciudad y campaña, á mitad de precio, J. D., Treinta y Tres 753. v19

PINTOR Y DECORADOR DE ENCARGO de todo trabajo perteneciente al ramo, se ofrece, escribir á Antonio, pintor, Catamarca 1547. v19

PINTOR; EMPAPELADOS, BLANQUEOS recuadros y decoraciones á precios nunca vistos, trabajos garantidos, B. Mitre 2255. v15

SE OFRECE albañil COMPETENTE para revocar por un tanto ó arreglo de casas, dirigirse J. H., Linlers 1680. v16

Señora SERIA DESEA OCUPARSE EN una familia respetable, sabe coser y bordar. Tratar personalmente Nicaragua núm. 4635. v15

TAPICERO—A CASAS PARTICULARES ofrécese á precios baratísimos, Leopoldo, San Carlos 3420. v17

TAPICERO Y TOLDERO SE OFRECE, particulares.—L. Mascini, Paseo Colón 1343. v17

VENTA DE CASAS, TERRENOS y CAMPOS

A UNA CUADRA JUSTA DE LA ESTAción Florida vendo terreno 10x40, urgente, gran pichincha, Pasco 1136. v15

A 31 LA V. C. TERRENO 330 V. C., Av. Río de Janeiro y Díaz Vélez, se vende, Elizalde, Rivadavia 542. v15

A MENSUALIDADES VENDO CASAS por Floresta y Palermo, Balcarce 183, Luna.

ALTO, ¡ESPECULADORES! VENDO barato 3140 v. en V. Urquiza, Corrientes 2634. v16

ALSINA Y ENTRE RIOS, CASA ANTIgua, 10x40, vendo, facilidades, Venezuela 710.

A 2 CUADRAS DE VICENTE LOPEZ, remataré el domingo 19, una esquina en 4 lotes, á plazos, Maipú 234, R. Brave.

A MENSUALIDADES SE CONSTRUyen casas, Compañía Argentina de Crédito y Construcciones, calle Suipacha 23, de 11 a. m. á 4 p. m. v24

A PAGAR POR MENSUALIDADES vendo casa chiche y nueva, 3 cuadras de la estación y media de Rivadavia 5600, Goya 98. v15

AVENIDA DIAZ VELEZ ENTRE GAZcón y Rawson. Se vende un terreno de 15 varas por 50, á plazos. Tratar Carlos F. Crecio, Rivadavia 633, de 2 á 6. v15

AVENIDA VIEYTES 1123 AL LADO DE Australia. Se venden 2 lotes de 11 varas por 36. Tratar Carlos F. Crecio, Rivadavia 633 de 2 á 6. v15

AVENIDA FEDERICO LACROZE entre Cabildo y 3 de Febrero. Se vende un terreno á plazos. Mide 24 varas por 46 en uno ó 2 lotes. Tratar Carlos F. Crecio, Rivadavia 633, de 2 á 6. v15

AVENIDA ENTRE RIOS Y USPALLAta, á 7 años de plazo. Se vende una esquina y 2 lotes. Con muy poco dinero se compra un lote. Tratar Carlos F. Crecio, Rivadavia 633, de 2 á 6. v15

A PLAZOS 2 CASAS CHICHES PARA renta, se venden, Tramway 1572 y 1594 sala al frente, 3 dormitorios, puertas y celosías de cedro, patios mosaicos nuevos, en 13.000, gas y aguas corrientes. v17

AVENIDA COLEGIALES ENTRE Cabildo y General Paz, se vende á 4 años de plazo, un terreno de 20 varas por 35 en uno ó 2 lotes. Con muy poco dinero al contado se compra. Tratar Carlos F. Crecio, Rivadavia 633, de 2 á 6. v15

A LOS COMPRADORES DE PROPIEdades, hoy tienen buena oportunidad de adquirir á menos de su valor casas y terrenos en el paraje céntrico de Colegiales. Tengo varias pichinchas. Av. Forest 670. v15

AVENIDAS GAONA Y CHUBUT A 70 m., casa con todos los detalles y confort, calle Miriñay 989, tranvías 86, 95 y 99, se vende urgentemente, Av. de Mayo 564.—A. Devoto.

AZCUENAGA 1158-1162, GRAN PROPIEdad de 5 pisos, produce 15.000 $ de renta al año, flamante, base para la venta 143.711.64, se paga en 15 años. Está desocupada. Visítese de 10 á 6 p. m. Dasso, Olmi, Reconquista 353. v16

A ... MUY importante pueblo de BELGRAno, en el barrio de los palacios, á 3 años de plazo, se venden 3 lotes de terreno. Uno de 12 1|2 varas por 50 y 2 de 12 1|2 por 60, O'Higgins 1841 y 1849 entre Pampa y Sucre. Tratar Carlos F. Crecio, Rivadavia 633, de 2 á 6. v16

AL CONTADO 11.500 $ A PLAZOS 7.000 $, vendo casa, 4 piezas, Colombres 716. Campo en Misiones 17.000 hectáreas á plazos, Departamento San Javier sobre el Río Uruguay, especial para todo cultivo y ganadería, tratar Lavalle 1481, José C. Martínez v17

ALGO IMPORTANTISIMO EN BELGRAno. En un barrio de familias á 30 pasos de Cabildo. Se venden 3 lotes á plazos. Miden los lotes 12, 15, 15 y 20 varas de frente por 52 de fondo, Pampa entre Cabildo y General Paz, con adoquinado, cerco y vereda de mosaicos, todo pago. Tratar Carlos F. Crecio, Rivadavia 633, de 2 á 6.

A 6 años DE PLAZO, MUY CENTRAL en Belgrano, á 70 varas de los jardines de las Barrancas, 3 de Febrero entre Sucre y Echeverría, se venden 2 lotes de 13 y 50 varas de frente por 23 de fondo cada uno. Con $ 7.000 al contado y el saldo á 6 años de plazo, pagaderos por cuotas. Tratar Carlos F. Crecio, Rivadavia 633, de 2 á 6. v15

AYACUCHO: VENDEMOS 2 ESPLENDIdos campos, uno de 600 hectáreas, otro de 2.700 hectáreas, Bahía Blanca 14.000 hectáreas, Cardales 353 hectáreas, Córdoba, Cosquín, 400 hectáreas, Córdoba, cerca de la estación Las Liebres 12.000 hectáreas, Coronel Suárez 2.000 hectáreas, Corrientes 7.600 hectáreas y otros varios, Chaco en Resistencia 50.000 hectáreas y 19.000 hectáreas, Chascomús 1.150 hectáreas, Chivilcoy 600 hectáreas y 300 hectáreas, Chubut 5.000 hectáreas.—Arturo Barros y Cía., San Martín 50. v19

BONPLAND ESQUINA GUAYANAS, vendo terreno 450 varas; Lombardo, Alsina 513.

B. IRIGOYEN CERCA DE BRASIL A un paso de Constitución, vendemos un terreno grande con 20 v. de frente; Arturo Barros y Cía., San Martín 50. v16

BIEN SITUADO EN BELGRANO, SE venden 3 lotes de 10 varas por 33, Vidal entre Congreso y Quesada. Tratar Carlos F. Crecio, Rivadavia 633, de 2 á 6.

BUENA ESQUINA EN BELGRANO, muy bien situada para edificar un hotelito, á plazos, Olleros y 3 de Febrero. Mide 12 varas por 42. Tratar Carlos C. Crecio, Rivadavia 633, de 2 á 6. v15

BARRACAS AL NORTE, BARRIO COmercial é importancia. Se venden 2 lotes de 11 varas por 36, Vieytes 1123, lindando con la esquina de Australia. Tratar Carlos F. Crecio, Rivadavia 633, de 2 á 6.

CHACRA SOBRE ESTACION FERRARI vende Rosa C. de Cabrera, Victoria 551.

CASAS FLORES Y FLORESTA, MAR del Plata, Rozo, vendo, Victoria 773.

COLOMBRES POR VENEZUELA, CASA 6 habitaciones, vende Vela, Colombres 435.

CASA VENDO, VENEZUELA 3457, 70 $ vara. v16

CASAS PAGADERAS EN 80 MESES, planos á propietarios, Victoria 860. v17

CONSTRUCCION DE EDIFICIOS, PREcios módicos, Bartolomé Mitre 2374.

CASAS VENDO 6, BOCA, BARRACAS gran renta, Maipú 159, Romano. v15

CASA VENDO, SERRANO 1911, 14.000 $ resto en cédulas, Constitución 2082. v16

CASA VIAMONTE 2000, FACILIDADES de pago, se vende; vería de 2 á 6 p. m. v19

CASA BUENA SE VENDE, TIENE CEdulas, el dueño, Treinta y Tres 958. v17

CABALLITO, CASITAS PREPARADAS para altos, vendo dos en 14.000 $, Viamonte 1536.

CHACRAS EN LA PROVINCIA DE Buenos Aires vendo, Cuell Boerr, B. Mitre 556.

CASA DE ALTOS, PROXIMA A Corrientes y Pueyrredón, con cédulas vendo, Cayena 1974.

CASA NORTE 19.30 VARAS, 6 HABITAciones, adoquinado, vendo, tratar Belgrano 2036.

CHALET EN BANFIELD SE VENDE ó se permuta por casa en la capital, Cochabamba 1252.

CASITA, VENDO 10x33, 2 PIEZAS, 5 cuadras Av. San Martín, tratar Médanos 4123. v16

CASA VENDO, DE SALA, COMEDOR, 4 dormitorios, 2 de servicio y cloacas, de 10x34, Bustamante 2034.

CASA VENDO AVELLANEDA POR RIO de Janeiro, 6 piezas, con cédulas, Alvarez 2623.

COSME FERRAZZO, LAVALLE 1334, compra-venta de casas y terrenos, remates, comisiones é hipotecas. v15

CASA VENDO CON NEGOCIO Y COMOdidades, Vera 337 y 22, al lado de Triunvirato. v15

CASITA LOYOLA 1615, 4 PIEZAS, cocina y cuarto de baño, se vende 15.000 pesos; datos, Corrientes 1252. v15

CASA CHICHE EN LOMAS DE ZAMOra, pichincha, transfiero libreta á 52 $ por mes; tratar Tucumán 927, J. Estivill. v16

CASAS VENDO CON FACILIDADES Y de ocasión, en Adrogué, Quilmes, Lomas y Banfield; datos á N. Plazas, Laprida 109, Lomas, U. T. 315.

CASA DE ALTOS BUSTAMANTE AL lado de Rivadavia, vendemos por 65.000 pesos; Arturo Barros y Cía., San Martín núm. 50. v16

CASITA DE OCASION! EN FLORES A 1|2 cuadra Bella Vista, vendo urgente 8200 $, renta 65 $; tratar Curapaligüe 120, Flores. v15

CORRIENTES Y BILLINGHURST, CASA nueva, 10 habitaciones, y 25.000 cédulas, vendemos en 65.000 $, Reconquista 453, Chiesa y Cía. v16

CASA EN FLORES, LAUTARO 1061, 3 piezas, cocina y dependencias, de 10 por 30 v., vendo en 7500 $, Rosa C. de Cabrera, Victoria 551.

CHALET EN VICENTE LOPEZ, A 1 cuadra de la estación remataré el domingo 19 á las 5. Base $ 25.000, á plazos, Maipú 234, R. Brave. v17

CIENTO NOVENTA MIL HECTAREAS se venden en San Juan, cruzadas por el río Jachal é innumerables arroyos, vendemos á 1.89 la hectárea, Reconquista 453, Chiesa y Cía. v15

CUATROCIENTAS TREINTA Y DOS hectáreas de campo especial sobre el mismo andén de la estación Roque Pérez, se vende á largos plazos, Elizalde, Rivadavia 542. v16

CAPITALISTAS, CON 30.000 $ SE pueden comprar en el centro una casa nueva de dos pisos, con sótano, sobre un terreno de 530 vs., á pagar en 5 años, propietario, casilla correo No. 29.

CASA CON GALPON DE MTS. 11x23 Y 1 habitaciones, edificado sobre terreno de mts. 11x40, se vende con facilidad de pago, especial para industria ó para corralón, edificado con materiales de primera calidad, Olaya 1059,61 entre Chubut y Gaona. v18

VENTA DE CASAS, TERRENOS y CAMPOS

CASA MODERNA DE TRES PISOS Bulnes y Cabello, vendemos; Arturo Barros y Cía.; San Martín 50. v15

CASA CHICHE Y HECHA CON TODO confort con sala, 2 dormitorios, vestíbulo, baño, cocina, pieza de servicio y terraza por $ 1.600, con facilidades de pago vendo calle Bacacay 4274, á una cuadra de Rivadavia, tratar Pelas. Unidas 4062. v15

CASA SOLER, ALTURA DE BULNES, de sala, antesala, 3 dormitorios, comedor, baño, despensa, celosías, vestíbulo, jardín, 10x63 vs., se vende en $ 55.000, tiene 20.000 cédulas argentinas y en 2a. hipoteca 15.000 al 7 o|o anual, por uno ó 2 años, excedente al contado, vende Laudelino Márquez, Florida 239.

DEVOTO—TERRENO 10x47 VENDO, Vallejos 2862, tratar Cabrera 5045. v15

DEVOTO, CASA CHIC, TODO CONFORT, moderna, á cuatro cuadras estación, vendo barata, por ausentarse su dueño, hay plazos! Carulli, Lavalle 1059.

EN PALERMO, 10 por 30, TERRENO, SE vende, tratar Vadell, Bolívar 256.

EN VILLA PROGRESO SE VENDEN 4 lotes de terreno, en 60 meses, Perú 314.

EN RAMOS MEJIA, SOBRE RIVADAvia vendo 3 ó 4.000 vs., barato, á plazos, Medrano 228.

EN TEMPERLEY, A DOS Y MEDIA cuadras estación, se venden dos lotes de 10x35 varas; tratar Cevallos 2027. v17

EN FLORES VENDO CASAS PARA habitar ó renta, Cuell Boerr, B. Mitre 556.

EN MARTINEZ SE VENDE UNA LINdísima manzana de terreno 9.000 varas, cerca estación, tratar Salta 236.

EN FLORESTA, TERRENO DE 400 VAras cuadradas, calle Esperanza 1078, á cuadra y media de bulevard Gaona. Se vende, tratar Iriarte 161, Barracas. v17

EN MARTINEZ, 45 METROS ESTACION F. C. C. A., calle Alvear, adoquinada, véndese casa cómoda, frutales, molino, luz eléctrica, 10.000 $ al contado, resto largo plazo. Tratar sin corredor, San Martín 56 ó en Martínez, Lipreti.

ESTANCIA SE VENDE CON BUENA casa 10 habitaciones, jardín, monte de 215 hectáreas á una legua de la estación Las Marianas F. C. O. B. A., ocurrir en la misma estación á los señores E. Bernal y Cía. también se vende un lote de 70 hectáreas. v15

FLORES, CASA PARA FAMILIA VENdo, 6 habit., 10x50, Granaderos 544, dueño. v18

HAEDO, CERCA ESTACION, DOS LOTES, 20 por 60, á plazos, tratar Vadell, Bolívar 256.

HERMOSA CASA EN VICENTE LOPEZ remataré el domingo 19, 6 habitaciones, cocina, baño, molino. Base $ 14.000, á plazos, R. Brave, Maipú 234. v17

MUÑIZ TERRENOS Y CASAS QUINTAS vendemos; Arturo Barros y Cía.; San Martín 50. v15

MAR DEL PLATA, CHALET CON TODA clase de comodidades, se vende ó se alquila, ocurrir Cangallo 2695. v18

MARTINEZ VENDEMOS UN LOTE DE 3000 v. de terreno, á 4 cuadras de la estación y con frente á dos calles; Arturo Barros y Cía.; San Martín 50. v15

OLIVOS, PICHINCHA, VENDEMOS MANzana terreno $ 1.70 v. c., Rodríguez Pellizza, Reconquista 144.

PIRIAPOLIS, SOBRE LA PLAYA, DOS lotes, vendo, tratar Bolívar 256, Vadell.

PALACETE SE VENDE, SUBSUELO y 2 pisos, jardines, garage, etc., á dos cuadras de la estación Temperley, Cuyo 151, F. C. S.

POR AUSENTARME DEL PAIS VENdo casita en Flores, una cuadra de Gaona y una de Bella Vista, 3.000 $ contado, 4.000 en 30 meses, sin interés, Neuquén 2111, M. S. v16

PIETRANERA y Cía., B. MITRE 462.

EN VENTA PARTICULAR

Terreno Tucumán altura Bulnes 226 v. c., 18.000 $.

Chile entre Bolívar y Perú, edificio antiguo, 300 v. c., $ 50.000, á plazos.

Casa al Norte, Coronel Díaz 631, mide 345 v. c., edificio refaccionable, pesos 39.000 con buenos plazos.

Chalet en Flores, Curapaligüe 465, 14 1|2 por 32, 8 habitaciones, 15.000 $ al contado y el resto en cédulas.

Casa moderna, Floresta 3334, á una cuadra de Rivadavia y al lado de la estación Floresta. Las llaves al 3306, 21.000 $, á plazos.

R. SANDBERG E HIJO, PERGAMINO 33, venden casa, calle Nazca 910, con poco anticipo.

R. SANDBERG E HIJO, PERGAMINO 33, venden casa, Zamudio 1096, con 1000 $ y 90 por mes.

R. SANDBERG E HIJO, PERGAMINO [illegible], [illegible] con 1100 $ y [illegible]

R. SANDBERG E HIJO, PERGAMINO 33, venden casas, Merlo 2444, M. Dinero 1251 y otras. v13

REGIA CASA, MORELOS 789, A PLAzos, se vende; sala al frente, 4 dormitorios, comedor, baño, cocina, cielos rasos de yeso, decorados, zaguán, mayólicas, vestíbulo, patios de mosaico, puertas y celosías de cedro, nueva, flamante, gas y agua corriente, en 21.000 $, altura Bella Vista al 799. v17

RISSO-PATRON Y Cía.

537 Bmé. Mitre 537

Venta particular á cargo del señor Abdón Arózteguy:

VENDEMOS—

Petit hotel, próximo á las Avdas. Santa Fe y Pueyrredón, con 6 piezas principales. $ 70.000.

Agüero y Juncal, terreno de 10x50 vs., barato.

Diamante y Patricios, terreno con edificio, 10x50 vs., $ 26.000.

Güemes y Bulnes, terreno con edificio, 8.40x28.62, $ 24.000.

R. Janeiro y Díaz Vélez, terreno de 800 vs. cs., $ 32 v. c.

San José y Carlos Calvo, esquina de 221 varas, $ 44.000.

Acevedo y Soler, casa con 20 piezas, 19.10 por 43 vs., $ 45.000.

Independencia dentro de E. Ríos, casa de negocio y familia, con 611 v. c., $ 82.000.

Alberti ó Independencia, casa con 6 piezas, $ 32.000.

Perú 1724, 10x20, preparada para altos, 6 piezas, visitaría de 9 á 11 y de 2 á 5.

Sarmiento y Gallo, 10x60, 9 piezas, 59.000 pesos.

SAN MARTIN, JUNTO AL TRANVIA, vendo lote barato, Alvarez, 2623.

SEIS MIL VARAS EN MORON, VENDO, tratar, Vadell, Bolívar 256.

SE VENDE CASA, BOEDO 179, TRATAR Castro Barros 230, personalmente. v16

SOBRE ESTACION VILLARS VENDE 88 hectáreas, Rosa C. de Cabrera, Victoria 551.

SE VENDE LA MEJOR ESQUINA DE LOmas, Pavón y París, frente á la estación. v17

SE VENDE UN LOTE TERRENO, GEneral La Madrid, Nuevos Mataderos; tratar Corvino 310. v1

SE VENDE CASA, CALLE CASTILLO esq. Carranza núm. 1627, 3 piezas, comedor, tres piecitas y fondo. v15

SANDBERG, AZUL 61 — VENDE CASA Monte Dinero 950, 4 piezas, con $ 1.000 y 180 por mes. v16

SANDBERG, AZUL 61 — VENDE CASA Junín 3382, 3 piezas, con $ 1.200 y 40 por mes. v10

SANDBERG, AZUL 61 — VENDE CASA Azul 957, 3 piezas con $ 2.250 y 47 por mes. v16

SANDBERG, AZUL 61 — VENDE CASA Mariano Acosta 1068, con $ 2.250 y 42 por mes, con sala. v16

SANDBERG, AZUL 61 — VENDE CASA Martínez Castro 1077, con $ 1.750 y 45 por mes, 2 piezas. v10

SANDBERG, AZUL 61 — VENDE CASA Tandil 3561, 2 piezas, con $ 2.250 y 61 por mes. v16

SE VENDEN Y SE COMPRAN terrenos en Mira Mar y Mar del Plata, Rivadavia 6880, S. Corvalán.

SANDBERG, AZUL 61—VENDE CASA, Lobos 3660, 4 piezas, con $ 2.100 y 71 por mes. v16

SANDBERG, AZUL 61—VENDE 42 CASAS hasta con $ 500 al contado, el resto cuotas. v16

SE VENDE CASA CHICHE PARA MAtrimonio, grandes facilidades de pago, Alberti 1276, vería de 4 á 5 p. m. tratar Corrientes 507, piso 1ro. v16

SE VENDE UNA CASA MODERNA DE 10 varas de frente por 35 de fondo, con 7 piezas, Maza 823, para vería de 3 á 5, tratar Moreno 3071, de 10 á 2 p. m.

SE VENDE UNA ESPLENDIDA CASA en Lomas de Zamora, calle Laprida 1665, con dos piezas, cocina y pozo semisurgente, recién construida, terreno de 10x63 varas. Tratar Garay 1180, Bs. As., D. Scala. v16

SE VENDEN: CASAS CHASCOMUS Y Homero, para renta, á plazos; Granaderos y Avellaneda, con cédulas, algunos lotes en varios puntos de la capital y pueblos vecinos. Se da dinero en hipoteca, Rivadavia 6880.—José Corvalán.

SE VENDE TERRENO EN FLORESTA, de 425 v. c., calle Leopardi altura Rivadavia 9500, tres cuadras Rivadavia y dos de Provincias Unidas, manzana D, lote 5, rodeado de edificios, mitad al contado y el resto á un año de plazo, tratar Gualeguay 663. v16

TERRENO VENDO BARATO 618 V. C. Monte Egmont casi esq. Sud América, dueño Lezica 4374. v15

TERRENOS ALTOS, RODEADOS edificación venta en 80 meses, planos á propietarios, Victoria 860. v17

TRANSFIERO TERRENO FLORES EN $ 600, 10 por 24, calle San Ramón, tratar al lado, Portela 1035.

TERRENO EN VILLA OBRERA, TRASfiero libreta, perdiendo dinero, Olivastri, Lavalle 1348.

VENTA DE CASAS, TERRENOS y CAMPOS

TERRENO EN FLORESTA, ENTRE EDIficios, á plazos, vendo barato, Medrano 228.

TERRENO IDEAL VENDO A PLAZOS Provincias Unidas entre Portela y Pergamino, tratar Rivadavia 7901. v19

TRANSFIERO LIBRETA DE TERRENO, cualquier precio, García Estados Unidos 1090.

TERRENO VENDO MUY BARATO, 12.50 por 49; tratar en el mismo, San Pedrito 332. v16

TERRENO SE VENDE, A 6 CUADRAS de la est. Martínez, F. C. C. A., 20 por 45, ó sean 900 varas c., $ 6.500 al contado, B. Mitre 1352. v17

TERRENO SE VENDE PARTICULARmente la esquina Junta y San Pedrito, en Flores, dimensiones excepcionales para edificar, ocurrir Perú 390. v16

TERRENO VENDO CALLE MILTON Y vía del F. C. O., Floresta, una cuadra de Rivadavia, 10x35, $ 15 vara cuadrada. Dueño Caracas 696.

TERRENO ESQUINA FOREST Y ZABAla, 568 varas cuadradas, $ 35 v. c., 40.000 varas en Pinazo, cerca estación, pesos 0.60 vara cuadrada. Tratar Giribone número 226.

TUCUMAN ALTURA DE LOS TRIBUNAles vendemos un gran lote de terreno con edificios antiguos de 32 v. de frente por 60 v. de fondo; Arturo Barros y Cía.; San Martín 50. v16

TERRENO BANFIELD, A 2 C. EST., 289 v. cs., calle Acevedo y Vieytes, adoquinada y tranvía eléctrico, vendo urgente, por ausentarme, á 20 $ vara, dueño, Junín 20, dep. 6.

TRANSFIERO LIBRETA DE TERRENO en la misma estación Lanús, F. C. S., á 80 mensualidades, pagadas 17 y demás gastos, la doy por lo que hay pago, Rivadavia 1735.

TERRENO ESQ. DE 1.600 V. C. DIVIDIdo en 6 lotes, centro de San Martín, agua corriente y luz eléctrica, Avenida 9 de Julio y R. Falcón, contado 2.550 pesos y el resto en 83 mensualidades de 150 $ c|u, dueño Convención 1541, Flores.

URGENTE . . . VENDO EN VILLA Luro 1.400 vs. cs., sobre Virgilio entre Bacacay y Sarachaga, á 100 metros futura gran estación, Venezuela 1120, 6o. p. v16

UN MILLON DOSCIENTAS MIL VARAS en Bahía Blanca, cerca de los puertos se liquidan á 28 1|2 centavos vara, con facilidades de pago, datos Chacabuco 75, escritorio 23.

URGENTE VENDO A PLAZOS ESQUIna, Canalejas (antes Tramway) 1600, salón, negocio, 2 dormitorios, agua corriente y gas, adoquinado pago, en 14.000 pesos. v17

URGENTE VENDO TERRENO CON CAsa vieja, de 10x32 ó 20x20, formando esquina, y sobre la avenida Cangallo, altura 1800, con cédulas y á plazos. Hago negocio á la primera oferta razonable, directamente al comprador. San Salvador 370, Canquia.

VILLA DEL PARQUE, HERRERA frente Recreo Alemán vendo lote, dueño Sarmiento 529, escritorio 6, de 1 á 3.

VILLA PUEYRREDON, TERRENOS UNA cuadra estación vendo, C. Pellegrini 10, Avendaño. v15

VENDO SOBERBIA MANZANA DE tierra en Necochea, con tranvía al frente, C. Pellegrini 113. v16

VILLA DEL PARQUE, VENDO CASA, sala y 2 piezas, cocina, baño y servicio, 2 cuadras la estación y 2 del 86, Bolívar 382.

VENDENSE EN UNO O EN VARIOS LOtes todas las chapas de hierro de los cielorrasos de las galerías del Hospital Militar. Para tratar, Entre Ríos 186. v16

VENDO DOS CASITAS MODERNAS, en barrio de cloacas, en $ 10.000 y 12.000 al contado, saldo en cédulas, razón [illegible] núm. 3910. v13

VENDO CASA FLAMANTE, AMENAbar 3465, dos cuadras de Avenida Cabildo, sala, 3 piezas, baño, cocina, pieza servicio, pozo semisurgente, molino y demás; tratar en la misma de 2 á 6.

VERA Y TRIUNVIRATO, LINDA CASA, vendo, con negocio, en 15.500 todo. Sala con puertas y ventanas metálicas y cinco piezas amplias, [illegible], adoquinado, etc., tratar con A. Deinarco, Maipú 121, de 1 á 6 p. m.

VENDO PRECIOSA CASA, PICHINCHA 460, alquilada $ 200, al contado pesos 15.000 y 20.000 en hipoteca 2 años al 7 o|o anual, visitaría de tarde.—Genevois Vincent, Perú 191.

VILLA DEVOTO. — Calle Desaguadero entre Asunción y Nueva York, para le alto, cerca estación y tranvía 86, dos lotes juntos ó separados, 15 por 39 varas cada uno á $ 7.50 v. c. facilidades, vende Genevois Vincent, Perú 191.

[illegible] Cabildo [illegible] esquinas, [illegible] Fco. [illegible] v17

COMPRA de CASAS, TERRENOS y CAMPOS

A VENDER RAPIDO SU CASA O TErreno acuda á C. G. Semorla, escritorio Jujuy 1222. v16

A REMATAR O VENDER CASAS Y TErrenos, sin gasto, con resultado positivo, ver antes á V. Novelli, Victoria 773. v15

A LOS PROPIETARIOS DE CASAS Y terrenos que deseen vender con toda rapidez y sin gastos ocurran Corrientes número 1222, hay pedidos.

COMPRO CASA CHICA, TRATO CON propietario, ocurrir Charcas 3441.

CASA DESEO COMPRAR, BIEN MATErial, barrio Norte, de 20 á 25.000 $ contado; por carta, Pueyrredón 1045. v13

COMPRAMOS AL CONTADO TERRENO para subdividir en la capital, barato, Sociedad Inmobiliaria, Av. de Mayo 608.

CASITA COMPRO 300 V. DE RIVADAVIA á Independencia y de Rioja á Castro Barros, por carta, Aroma 62, piso 2o., Martínez, no se atiende corredores. v15

COMPRO CASA ALTOS Y BAJOS, PAra 2 familias, ubicada entre Santa Fe Callao y P. de Julio. Valor hasta 200.000 $ al contado, B. Bellocchio, Piedras 75.

COMPRAMOS TERRENO 2.000 A 2.500 varas cuadradas en el radio comprendido entre las calles Balcarce, Venezuela, Caseros. Ofertas solamente por carta. No se atenderán corredores, ni intermediarios. Dirigirse á Daurée y Piaggio Hnos., Perú No. 1037|49. v16

EN FLORES, CABALLITO Y FLORESta, para vender ó comprar casas ó terrenos, diríjanse Rivadavia 6880, José Corvalán.

PARA REMATAR O VENDER PARTICUlarmente casas y terrenos con publicación en LA PRENSA, no cobrando gastos si no se vende y dinero en hipoteca ocurra al rematador Juan Daneri, Lavalle 641, U. T. 4205 (Avenida), y Almagro 1053, de 8 á 12 m. v21E

QUIEREN VENDER SUS CASAS? PUEDO bien, les garanto la venta en pocos días, ocurran A. Figueroa, Arñoz 2559, U. T. 1356, Palermo. v17

SE DESEA ADQUIRIR CASA ANTIGUA de mucho frente y de preferencia esquina, barrio Noroeste, $ 300.000 á 500.0000, dirigirse á Eugenio Dumas y Cía., Victoria 372. v17

COMPRA Y VENTA DE NEGOCIOS

ALMACEN VENDO, TRATAR CON EL dueño, Bebedero 3000, Belgrano. v17

ALMACEN UNICO, ARMAZONES CASA, vendo urgente, sin llave, Belgrano 2150.

ALMACEN VENDO, SUAREZ 1663.

ALMACEN UNICO, ARM. CASA VENDO 5.000 $, diario 140, San José 287.

ALMACEN AL NORTE, 4.000 $, DIARIO 100, alq. 110 vende, Uruguay 375.

ALMACEN MUY BUENO SOBRE RIVEra, 7.500 $ vende Ardáiz, Bolívar 154.

ALMACEN CHICO, SE VENDE, CON poco capital, Bermejo 589. v16

ALMACEN CON 6.000 $ DE MERCADErías, hoy remataré, calle Solís 1001.

ALMACENES A ELEGIR 1, 2, 3, 4, 5, 6 á 9.000 $ vende Palma, San José 287. v13

ALMACENES COMPRO!! Y [illegible] mejores de todos precios [illegible] 1570.

ALMACEN UNICO, [illegible] 10 años, contrato [illegible] 6.000, Moreno 1751.

A PRUEBA Y FAC[illegible] busque almacenes á [illegible] meros 1033 y 1659.

ALMACEN VENDO [illegible] balanceador público [illegible] 2200.

ALMACEN UNICO [illegible] vende C. N. Benítez [illegible] miento 2781.

ALMACEN VENDO, [illegible] único esquina al lado [illegible] tranvía, capital 6.000 $ [illegible]

ALMACEN SE VENDE [illegible] de socios, poco [illegible] 1000.

ALMACEN DE BEBIDAS vendo urgente 600 $, [illegible] guibel 2266.

ALMACENCITO MUY [illegible] vendo, tiene comodidad [illegible] Moreno 2751.

ALMACEN SE VENDE, AR[illegible] de la casa, diario 140 $, 4 [illegible] de contrato, Espinosa 2102.

ALMACENES A ELEGIR, CU[illegible] radio, ver al balanceador Alvagrano 2756.

ALMACENES VENDO DOS, CON facilidades de pago, pichincha, Boed[illegible] de 11 á 2.

ALMACEN NUEVO MUY CEN[illegible] contrato y poco capital, se vende razón San José 2348.

COMPRA Y VENTA DE NEGOCIOS

ALMACEN AL NORTE 4.000 $, OTRO diario 200 $ en copas y varios, C. Calvo 1400.

A LOS COMERCIANTES, DESEAN VENder su negocio en el acto y sin gastos. Ocurran hoy mismo á Spina, Corrientes 1222.

ALMACEN IMPORTANTE EN BELGRAno, mensual 9.000 $ vende Ardáiz, Bolivar 154.

ALMACEN CENTRAL, UNICO, 7.000 $, mensual 4.000, vende Ardáiz, Bolivar 154.

ALMACEN 4.000 $, INSTALACION CASA, 2 piezas, alq. 170, cont. 4 años, diario 95, Venezuela 1441.

ALMACEN POR VENEZUELA 3.800 $, 1 pieza, alq. 120 $, diario á prueba 130 $ vendo, Venezuela 1441.

ALMACEN POR BOEDO, INSTALACION casa, 5.000 $, 2 piezas, cont. 3 años, diario 4.000, vendo, Venezuela 1441.

ALMACEN MUY ANTIGUO Y ACREDItado vendo por Corrientes, contrato largo, Venezuela 710.

ALMACEN SOBRE PROVINCIAS UNIdas, Flores, vendo capital 3.000 $, pichinchal 1 Rawson 139.

ALMACEN SOBRE CALLE VARELA, Flores, vendo, capital 3.000 $, canchas de bochas, Rawson 139.

ALMACEN ESQUINA, BIEN SITUADO, poco capital, vendo, Paraná 508, Alfonsín.

ALMACEN SOBRE RIVADAVIA, 7.000 $, cont. 4 años, mensual 4.500 vende Ardáiz, Bolivar 154.

ALMACEN Y ROTISERIA CENTRAL 12.000 $, cont. 4 años, vende Ardáiz, Bolivar 154.

ALMACEN Y BEBIDAS VENDO 900 $, diario á prueba 40 $, negocio y 3 piezas, Garay 2303.

ALMACEN EN AVELLANEDA 3.500 $, diario á prueba 100 $, único, urgente, vendo, San José 742.

ALMACEN 5.500 $, MENSUAL GARANtido 3.000 $, único, mitad á plazos, vendo, San José 742.

ALMACENES DE 2.000, 3.000 á 4.000 $, instalaciones casa, con contratos, vendo San José 742.

ALMACEN 8.000 $, CERCA INDEPENdencia y Entre Ríos, vendo, es una mina, San José 742.

ALMACEN POR RIVADAVIA, SOBRE 6.000 pesos, trabaja 4.000, véndese, Méjico 1300.

ALMACEN POR DEFENSA, CENTRAL sobre 10.000 pesos, trabaja 5.000, véndese, Méjico 1300.

ALMACEN POR VENEZUELA, SOBRE 5.000 pesos, trabaja 4.500 pesos, véndese, Méjico 1300.

ALMACEN POR MORENO, SOBRE 8.000 pesos, trabaja 5.500 pesos, véndese, Méjico 1300.

ALMACEN, VENDO, UNICO 4 ESQUINAS, vendo sin llave, capital 1.000 pesos, con descuento 20 por ciento, contrato 4 años, Lavalle 2042.

ALMACEN CENTRAL, UNICO, 4 Esquinas, armazones casa, vendemos sin llave y con facilidades pago, negocio de hacer fortuna. Victoria 1970, Pascual.

ALMACEN EN UNA CIUDAD CERCA la capital, $ 20.000, diario garantido 350, grandes facilidades de pago, vende, Uruguay 375.

ALMACENES!! PARA COMPRAR, VENder, por Caballito, Flores, Floresta, vitienos, que tengo pichinchas. Salvador Granda, Rawson 128, Almagro.

ALMACEN Y FONDA VENDO AL lado de fábrica de hielo, capital 400 á 500 $, alquiler 110 $, contrato largo, Arengreen 675, Caballito.

ALMACEN VENDO POR DESAVENENcias de socios, comodidad para dar de comer, radio de fábricas, alquiler regalado, capital $ 3.000, Tramway 690.

ALMACEN Y FERRETERIA, IMPORTANte casa cerca la capital, se vende, capital 20 mil $, diario 400 $, á toda prueba, datos Lima 87.

ALMACEN VENDO POR AUSENTARME Chico, armazones de la casa, buen diario y buen contrato, tratar en el mismo, Liniers 1293. v15

ALMACENCITO EN LA RIBERA, SE presta mucho para fonda, diario de 50 á 60 $, solo de copas; tratar Pedro Mendoza 2677. v10

ADOLFO PEREZ NO COBRA GASTOS para vender ó rematar pronto cualquier negocio, legalidad y reserva, Venezuela 1441, U. T. 3788, Libertad. v16

ALMACEN, POSICION INMEJORABLE, 5 años contrato, por disolución de sociedad, vendo urgente, tratar Garay 3048, dep. 1ro., de 7 á 9 a. m. ó de 11 á 2 p. m. v16

ALMACEN VENDO POR NO PODERLO atender, instalaciones de la casa, alquiler barato, Amenábar 4690 esquina Vidal, Saavedra, tranvías Lacroze y 35. v15

[illegible] pensión y otros negocios, todos garantidos y á prueba vendo, pidan datos á Spina, Corrientes 1222.

ALMACEN AL NORTE, ALGO MUY bueno de los que nunca salen en venta; instalaciones de la casa, diario á prueba, de 150 á 200 $, capital 6.000 $, alquiler con comodidades y contrato 200 $ vendo á balance, Corrientes 1222.

ALERTA... AL ANTIGUO BALANCEAdor y rematador público, Nicolás Manzo, oficina Uruguay 375. U. T. 4612, Libertad, es donde debe acudir todo comerciante para vender, rematar ó balancear su negocio. Seriedad y competencia. No olviden y no confundan, Uruguay 375.—Nicolás Manzo. v17

A COMPRAR PARA HACER FORTUNA rápido, se vende la antigua mueblería La Continental, fundada el año 1870, calle Rivadavia 2327, cuenta con una distinguida y numerosa clientela, su dueño la vendo por no podería atender y se permuta por casa ó terreno en la capital, con largo contrato y alquiler módico. v24

BUFFET VENDO EN LA GRADA DEL teatro Marconi, tratar C. Calvo 2199.

BIOGRAFO SALON CENTRALISIMO, cont. vendo 8.000 $, tratar Paraná 913.

BAR 4 BILLARES POR CORRIENTES 11.000 $, 3 piezas, diario 125 $, cont., facilito pago, Venezuela 1441.

BAR, LUNCH, CAFE, CON DOS BILLAres, esquina, contrato 3 años, vendo 2.500 $, Alsina 1964.

BAR Y LUNCH, MUY CENTRAL, VENTA mensual garantida 10.000 $, facilidad de pago, Lavalle 2042.

BIOGRAFO SALON 300 PLATEAS, 16 palcos, 54 tertulias, cont. 4 1/2 años, utilidad 2.500 $, en 25.000 $ vendo con facilidad en el pago, Adolfo Pérez, Venezuela 1441.

BAR Y RESTAURANT EN PLENA AVEnida de Mayo, espacioso local, gran toldo á la calle con 25 mesas en la vereda, diario 230 $, contrato 5 años vendo en 12.000 pesos. Más datos Adolfo Pérez, Venezuela 1441.

CARNICERIA VENDO O ALQUILO, mesa y útiles, Conesa 1175.

CASA PENSION VENDO 2.500 $, OTRAS 3.000 hasta 10.000 $, Paraná 913.

CASAS PATENTADAS TODOS RADIOS y precios, datos gratis á Paraná 913.

CAFE 6 BILLARES, CENTRALISIMO, diario 250 $, vendo 15.000 S. José 287.

CASA DE PENSION SE VENDE BIEN acreditada, Solís 289 darán razón.

CARNICERIA SE VENDE, CAMARGO 855, tratar en la misma. v17

CARPINTERIA pequeña SE VENDE, buena clientela, Covallos 1152.

CIGARRERIA SE VENDE REGALADA, ocasión, Paraná 591.

CIGARRERIA Y LIBRERIA VENDO A balance, Córdoba 3167. v16

[illegible] VENDE, RAWSON [illegible] v16

[illegible] ARES VENDO en [illegible] $ 6 tomo socio, [illegible] m. v16

[illegible] RIA Y JUGUE[illegible] ento, diario 60 $.

[illegible] IA Y JUGUETE[illegible] rio á prueba 40 $,

[illegible] DOS POR NO [illegible] acreditados, Tra[illegible] v17

[illegible] BARR, MOTELI[illegible] de 1000, 1, 4, 6, [illegible] toria 1690.

[illegible] 0 CUADRAS CUA[illegible] pesos, no paga al[illegible] á Lavalle 2042.

[illegible] LA VENDO POR [illegible] 1 y 1/2 [illegible] Lavalle 2042.

[illegible] ESQUINA cen[illegible] venir asegurado.

[illegible] IO, VENDO po[illegible] ba 150 $, contra[illegible]

[illegible] IA MUY CEN[illegible] rio 60 $, á prue[illegible]

[illegible] RES, POR CA[illegible] $ otro 7.000 $, Via[illegible]

[illegible] ALISIMA, [illegible] prueba, Viamonte

[illegible] DIARIO 70 $, CEN[illegible] Alvarez, Venezuela

[illegible] ARTICULOS POR[illegible] 0 $, Alvarez, Ve[illegible]

[illegible] QUILA O SE VEN[illegible] ca, tratar alma[illegible] Alegría, Las Con[illegible] v16

COMPRA Y VENTA DE NEGOCIOS

CASA PATENTADA, MUY ANTIGUA Y acreditada vendo, facilidades, Venezuela 710.

COMERCIANTES: QUIEREN VENDER su negocio, diríjanse á Rivadavia 6880, José Corvalán, no cobra comisión.

CAFES BILLARES $ 1500, 2000, 3000, 5000, 10.000, 30.000, vendo, Paraná 508, Alfonsín.

CAFE 2 BILLARES REGIA ESQUINA, vendo por discordia socios, 1800 $. Rivadavia 1945.

CIGARRERIA POR FLORIDA, VENDO, de ocasión, diario 150 $ garantidos, casa sola, contr., 4 años, Chacabuco 1022.

CA... MISERIA... SOM... BRERERIA, Defensa 714, remata mañana, M. del Castillo y Pozo. Ver remates.

CIGARRERIA, LOTERIA CENTRAL SE vende 1.200 pesos, diario 180, S. José 287.

CARNICERIA SE VENDE EN FLORESta, diario $ 60. Tratar Cerrito y Arenales, Carnicería. v16

CAFE Y 3 BILLARES POR CORRIENtes, entre teatros, por $ 12.000, diario 200, vende, Uruguay 375.

CASA AMUEBLADA Y PENSION, A UNA cuadra del Politeama, 15 piezas por 3.500 $ vende, Uruguay 375.

CAFE BILLARES REGIA ESQ. CENTRAL vendo 3.000 $, cont. 3 años, Paraná 913.

CAFE BILLAR POR LIMA AL CENTRO 5.500 $, 4 piezas, alquiler 360 $, diario 30 vendo, Venezuela 1441.

CAFE BAR ACREDITADO, SE VENDE, muy barato, por enfermedad; tratar Alsina 489, Campos y Vacaro. v15

CASA DE PENSION, SE VENDE POR enfermedad, en 2,500, tratar Entre Ríos 135. v15

CASA DE PENSION MUY CENTRAL, se vende por no poderla atender, Corrientes 1072, dep. 6. v15

CIGARRERIA, JUGUETERIA Y agencia de lotería, comodidad, se vende, San José 516. v16

CIGARRERIA, LIBRERIA Y JUGUETEría central vendo 600 $. Sáenz Peña 230.

CAFE BILLARES REGIO 4.500 $ O PARte mitad, otro 2.000 al Sur, Belgrano 1302.

CIGARRERIA LOTERIA 1.100 $, DIArio 90, central, varias 3.500 á 4.000, Belgrano 1302.

CAFES CON BILLARES CENTRALES, DE 5000, 2000 y 15.000 $, vendo, Belgrano 2486.

CANCHA DE PELOTA, BOCHAS, BIllar, recreo, vendo ó tomo socio; datos Laprida 395.

CAFE Y RESTAURANT SE VENDE O se admite socio con capital. Informes, Paseo Colón 861. v16

CIGARRERIA POR LO QUE DEN, GRAN local, contrato, diario 40 $, C. Calvo 1400.

CIGARRERIA Y LOTERIA CENTRAL venta el por mayor y menor vendo 2.800 pesos, Corrientes 1222.

CIGARRERIA, LIBRERIA Y SALON DE lustrar, estilo norte americano, vendo barato á prueba, frente correo y rodeado de colegios, Rondeau 3052.

CIGARRERIA, LIBRERIA Y JUGUETEría, se vende, urgente, por lo que den, en Alberti 1185, por enfermedad, comodidad para familia, alquiler barato. v15

CIGARRERIA, SALON DE LUSTRAR Y zapatería vendo $ 800, gran comodidad para familia, alquiler barato, C. Pellegrini 821. v15

CASAS AMUEBLADAS DE 1.500, 2.000, 3.000, 4.000, 5.000, 6.000, 8.000, 10.000, 12.000, 15.000, 20.000 $, vendo, Viamonte 1536.

CONFITERIA BAR CON FABRICA EN una avenida por $ 12.000, diario 140, hay contrato y 4 piezas, alq. 300, vende, Uruguay 375.

CAFE Y 2 BILLARES INMEDIATO A LOS tribunales, se vende á balance y sin llave, capital 3.000 $, diario 60 vendo, Uruguay 375.

CIGARRERIA DE LUJO Y LOTERIA, en punto culminante, entre teatros, se vende por dedicarse á otros negocios, B. Mitre 737, escritorio 9, darán razón.

CIGARRERIA, LOTERIA EN PLENO centro vendo 2.000 $ por enfermedad, diario 150 $, fortuna segura, tratar Moreno 1051.

COMERCIANTES! PARA VENDER PRONto, balancear con exactitud y rematar bien sus negocios, sacando muy buenos precios, ocurrir al balanceador y rematador público. Francisco Palma, San José 287.

CAFE 3 BILLARES, GRAN SALON LISto para biógrafo, situación espléndida, se vendo en 10.000 $, costó 15.000, por no ser del ramo, á 2 años de plazo. Moreno número 1753.

CIGARRERIA, LOTERIA, LIBRERIA, [illegible] na agencia de [illegible] r 130 $, ven[illegible] ver y tratar [illegible]

[illegible] ENDO O [illegible] co capital, [illegible] á departar [illegible] ceras, al [illegible] eño Sáenz [illegible]

[illegible] A DE LOT[illegible] do á todo [illegible] clase de co[illegible] instalaciones y útiles 3.000 $, tratar directamente con el dueño; no admito intermediarios, Defensa 1221. v15

CAFE BILLARES Y RECREO, LA MEjor posición de Flores, al lado de un gran biógrafo, único en todo el barrio, lo regalo en 7.000 $, balance, facilidad pago. ¡es una mina de oro! abierto día y noche, no paga alquiler, grandes comodidades y especulaciones. Victoria 1970, Pascual.

DESPACHO DE PAN SUCURSAL VENdo 500 $ á prueba, Pozos 910. v15

DESPACHO DE PAN Y FACTURA SE vende á prueba, Méjico 1162. v16

DESPACHO DE COMESTIBLES Y PAN central vendo 800 $, Sáenz Peña 230.

DESPACHO PAN, CASA SOLA, 500 $, otros de 300, 400 á 1.500 $, Pozos 1103.

DESPACHO PAN EN PLENO CENTRO, vendo gran pichincha, diario 200 kilos, otra, casa, Chacabuco 1022.

DESPACHO PAN, FACTURA Y COMEStibles, alquiler 50 $, diario 45 $, vendo 600 $, Alsina 1964.

DESPACHO DE PAN, 200 kilos, 10 pesos factura, vendo 600 $, esq., alquiler 50 $, Lavalle 2042.

DESPACHO PAN VENDO 300 $, DEJA 7 $ libres á prueba, negocio y piezas. Garay 2303.

DESP. PAN. LOS MEJORES VENDO, 300, 500, 800 á 2.000 $ centrales, Victoria 1690.

DESPACHO PAN, FACTURA Y comestibles vendo 400 $ por no poderlo atender, comodidad para familia, alquiler 45 $, Avenida Montes de Oca 2284. v15

EL RENOMBRADO HOTEL VOLTA SE vende, central y anexo, por ausentarse su dueño, Tratar en el mismo, Carabelas 71 ó Sarmiento 944. v17

FONDAS COMPRO!!! Y VENDO LAS mejores de todos precios, Viamonte 1536.

FONDA aloj., no PAGA ALQUILER vendo 2.000 $, cont., Paraná 913.

FONDA VENDO en 8.000 $, LINDA, ESQ. gran diario, cont., S. José 287.

FONDA VENDO, CAVIA 300. v16

FONDA GRAN PICHINCHA, 1.000 $, otra 2.000, 15 piezas, datos Pozos 1103.

FONDA VENDO 1.200 $, OTRA 1.800, otra 2.500, otra 5.000, Sáenz Peña 230.

FONDA SE VENDE, RONDEAU 2902, con contrato, buen diario. v15

FONDA CON CANCHA DE BOCHAS, SE vende ó se toma socio, Cabildo 3341. v19

FONDA Y POSADA, INMEJORABLE posición, se vende, para tratar en la misma, Avenida Alte. Brown 1476. v17

FONDA ALOJAMIENTO, CONTRATO, diario 55 $, garantido, 2200 $, E. Ríos 821.

FONDA ALOJAMIENTO, BIEN SITUADA, alquiler 140 $, vendo 1300 $, Belgrano 2786.

FONDA ALOJAMIENTO, CONTRATO diario 120 $, garantido, alquiler 170, vendo 3.500 $, Moreno 1753.

FARMACIA CENTRAL, DIARIO 80 $, venden á balance con facilidades Rodríguez y Cía., La Legal, Salta 263.

FONDAS Y RESTAURANTS $ 1000, 1500, 2000, 3000, 5000, 10.000, 20.000, vendo, Paraná 508, Alfonsín.

FONDA, 2.000 $, VENDO EN LINIERS, diario 70 $, á prueba, contrato, Victoria 773.

FONDA, FRENTE ESTACION, VENDO 2.000 $, 40 pensionistas á 40 $ cada uno, urgente, Lavalle 2042.

FONDA CENTRAL, NORTE, VENDO 2.500 $, 45 camas, otras 900, 1.200 á 7.000 $, Victoria 1690.

FONDA REGIA, 6 PIEZAS, CON CONtrato, la quemo 1000, vale doble, Rivadavia 1945.

FONDA ALOJAMIENTO, FRENTE A gran estación, vendo 2.800 $, diario 140, 12 piezas, Chacabuco 1022.

FONDA, RESTAURANT Y ALOJAMIENto vendo por no podería atender; tratar con el mismo dueño, Rioja 520. v15

FONDA 1.500 $, BUEN DIARIO, CONtrato, 2 piezas, otra parte mitad, Belgrano 1302.

FARMACIA VENDO, SIN CORREDORES ganancia 600 $ mensual, por carta L. Gatti, Holmberg 2722. v16

FONDA VENDO 1.800 PESOS, CONTRAta 3 años, no paga alquiler, tratar en la misma, Rivera 1360. v15

FONDA VENDO URGENTE POR DESAvenencia de socios, verla y tratar Suárez 1301, esquina Azara. v17

FIAMBRERIA, ROTISSERIE Y VENTA de botellas de vino, ocasión, vendo, por ausentarme, en ciudad de 75.000 habitantes, tratar Moreno 1971. v15

FARMACIA CENTRAL, DIARIO 500 $, susceptible de duplicarse, venden á balance con enormes facilidades de pago, Rodríguez y Cía., La Legal, Salta 263.

COMPRA Y VENTA DE NEGOCIOS

FONDA VENDO POR DISCORDIA Y falta de salud, tiene buena clientela y contrato, tratar en la misma, esquina Patricios 1400.

FARMACIA EN PLENO BULEVAR BArrio Sur, buen diario en menudeo y recetas, con facilidades, Rodríguez y Cía., La Legal, Salta 263.

FARMACIA EN CIUDAD IMPORTANTE del interior, diario 300 $, garantidos, venden á balance con facilidades Rodríguez y Cía., La Legal, Salta 263.

FONDA Y ALOJAMIENTO CON BUENA clientela, central, alquiler de 140 $, mensual vendo por ausentarse su dueño del país, para tratar y datos, Bolivar 154. E. Amaro.

FONDA ESQUINA FRENTE A ESTAción con alojamiento vendo 2.500 pesos regalada, vale doble, diario á prueba de 100 pesos arriba, tratar urgente, Victoria 1970, Pascual. v15

FARMACIA EN VENTA URGENTE VENdo la farmacia de Las Varas, por ausentarse su dueño; trato rápido. La casa está perfectamente surtida y acreditada.—Miguel Angel Caseres, Las Varas (F. C. Santa Fe). v15

GRAN CASA DE PENSION VENDO EN la plaza del Congreso, 18 piezas, 36 pensionistas, la doy por menos de la mitad de su valor, verla y tratar de 3 á 6 p. m. Rivadavia 1735. v16

GRAN PICHINCHA, RESTAURANT vendo por no poderlo atender, garantido resultado, ofrezco como negocio inmejorable. Gran porvenir á un paso de la estación Retiro y Parque Japonés, tratar con el mismo dueño, no se admiten corredores, Paseo de Julio 1802. v16

HERRERIA, CARPINTERIA, FRENTE estación, á 3 horas ferrocarril, vendo barato, Venezuela 710.

LECHERIA SE VENDE IMPORTANTE, alquiler barato, Belgrano 1735. v16

LECHERIA POR LA AVENIDA DE MAYO vendo, diario 80 $, Sáenz Peña 230.

LECHERIAS CENTRALES A ELEGIR únicamente vendo Sáenz Peña 230.—Bustamante.

LECHERIA 3.500 $, DIARIO 70, ALQUIler 120, central, otra 1.300, Belgrano 1302.

LIBRERIA SOLA O CON TALLER DE imprenta vendo poco capital, Charcas 4110. v18

LECHERIA CENTRAL VENDO 2.500 $, diario 13 tre., al mostrador, otras 800 á 10.000 $, Victoria 1690.

LECHERIA MUY BUENA, CENTRAL, 9 tarros, comodidades, vendo 1700 $, E. Ríos 821.

LECHERIA Y HELADERIA A LA ORdenanza, central, vendo urgente, 1.000 pesos, tratar Alsina 1964.

LECHERIA CENTRAL, DESPACHA 8 tarros, alquiler 80, vendo 2.000 $, Viamonte 1536.

LECHERIA Y CAFE, REGIA, POR ENtre Ríos, vendo 1.500 $, diario 60 $, á prueba, Garay 2303.

LECHERIA: COMPRADORES, DE POCO y mucho precio, las buenas las encontrarán en Moreno 1753.

LECHERIA, 9 TARROS, ESQ. PUEYRREdón, vendo 2.000 $, mucho al vaso y café, Lavalle 2042.

LECHERIA 10 TARROS GARANTIDOS, contrato, alquiler 90 $, gran venta de helados, vendo 2.200 $. Moreno 1753.

LECHERIA CENTRAL EN ORDENANZA que despacha 10 tarros, todo al mostrador, con contrato 4 años, vendo por asuntos familia, Victoria 1970.

LECHERIA SE VENDE POR NO SER del ramo, despacha 15 tarros, tratar con el propietario, Corrientes 4318, tratar de 12 á 5.

LECHERIA EN ORDENANZA, CONTRAto á satisfacción del comprador, venta garantida de 10 á 12 tarros, se vende, Brasil 1400. v16

LECHERIA SE VENDE POR ENFERMEdad, despacha 8 tarros, contrato 3 años, muchos completos y helados, Entre Ríos 1049. v16

NEGOCIOS EN PUEBLOS VENDEMOS, almacenes, hoteles, biógrafos, panaderías, cafés, restaurants y otros, datos gratis en Victoria 1970. Pascual.

NEGOCIO DE joyería pequeño 500 traspaso por no poderlo atender, con ó sin mercaderías, instalaciones nuevas, poco capital, sitio céntrico, tratar de 8 á 9 p. m., Belgrano 2268. v16

OCASION, PELUQUERIA VENDO A PRImera oferta, Pozos 738.

OJO! SE VENDEN LAS INSTALACIOnes de una peluquería, muy barato, Alsina 1779. v16

OJO, PELUQUERIA VENDO, ENTRADA mensual 300 $, á prueba, por ausentarse á Europa, Hidalgo 352, Caballito. v18

OJO: VENDO PELUQUERIA POR LO que den, facilidad de pago. Las Casas 3721, altura Castro Barros 1889. v15

OJO, VENDO PELUQUERIA CON BUEnas condiciones, informarán Lima 953, salón de lustrar. v16

OJO!!! PELUQUERIA, 450 $. VENDO, con[illegible] comodidades, alquiler barato; otra ¡Ocasión! Olivastri, Lavalle 1346.

[illegible] REDITADA PELUQUERIA SE [illegible] en 760 $, buena ocasión, Av. La[illegible]

[illegible] ELUQUERIA VENDO, CENTRAL [illegible] por no podería atender, ó venden muebles, Victoria 1766.

[illegible] ELUQUERIA VENDO POR TENER que atender otro negocio, alquiler barato, Gazcón 1285.

OJO: SE VENDE PELUQUERIA MUY barata, hay comodidad para cigarrería, Andes 84.

OJO, PELUQUERIA VENDO 1.500 $, trabaja de 450 á 500 $, alquiler valor 90 $, gratis, comodidad familia y contrato, Gazcón 1441.

OJO! PELUQUERIA AVENIDA M. DE Oca, vendo por mensualidades, de 50 pesos, camisería, sombrerería y artículos para hombres, Defensa 714, remata M. del Castillo y Pozo mañana. Ver remates.

OCASION VENDO PELUQUERIA PERfumería y cigarrería por ausentarme del país con 29 años de existencia, 3 años de contrato, con buena clientela, comodidad para familia, alquiler 70 $, calle Monroe 2822, Belgrano. v17

PELUQUERIA SE VENDE, COMODIDAdes para familia, C. Calvo 878.

PELUQUERIA A PRUEBA, SE VENDE, facilidad en el pago, Paraguay 2496.

PELUQUERIA VENDO BARATO, Tumán 2750. v16

POR 5.500 $ VENDEMOS TALLER MEcánico automóviles y un automóvil á prueba, con taxímetro, San Juan 3817. v15

PELUQUERIA, CIGARRERIA O LOS muebles junto ó separado vendo, Méjico 2490. v15

PANADERIA SE VENDE BUENA CENtral con maquinaria, razón Saavedra 684. v17

PANADERIA VENDO BULEVAR CENtral, 5.000 $, 6 bs., mitad contado, ct. 6 años, Victoria 1690.

PANADERIA BIEN SITUADA, VENDO 8.000 $, 9 bs., sin reparto, verla es comprarla, Victoria 1690.

PANADERIAS AQUI Y PUEBLOS DE toda confianza, desde 1.000 á 8.000 $, Victoria 1690.

PANADERIA AL NORTE, CENTRAL, vendo 3.000 $, diario 5 bolsas, al mostrador, cont. 6 años, Chacabuco 1022.

PELUQUERIA VENDO EN PALERMO, por Santa Fe; tratar Carranza 2060, Maldonado. v16

PANADERIA MEC. 4.000 $, 7 BOLSAS, otra 2.500, horno, 6 met., C. Calvo 1400.

PANADERIAS CUALQUIER PRECIO, ciudad y campaña, varias á balance vendo, Paveto y Vicente, Bermejo 463. v15

POR NO PODERLO ATENDER SE vendo un acreditado negocio de ferretería, pinturería y bazar, poco capital, alquiler con contrato, Garay 2866.

PANADERIA SE VENDE, HAY SOLAmente dos panaderías en el pueblo, es grande y hay mucha agricultura, maquinaria moderna, se elaboran 15 bolsas, Villa Cañás, F. C. P., Amescuá y Ceada. v16

RESTAURANT VENDO EN PASEO DE Julio, dirigirse Paseo de Julio 1071.

RESTAURANT, BILLAR Y RECREO, 3 canchas de bochas, contrato 3 años, vendo urgente, Salta 178.

RESTAURANT CAFE 3.000 $, DIARIO 100 $, contrato 5 1/2 años, otro de más capital, vendo, San José 742.

SE VENDE UN NEGOCIO DE RELOJEría y joyería, Garay 1882.

SOMBRERERIA Y CAMISERIA SE vende razón, San Juan 2489, ciudad. v17

SE VENDE UNA FABRICA DE MOSAIcos, calle Estados 3766. v16

SE VENDE UN SALON DE LUSTRAR calzado, Corrientes 2085. v15

SE VENDE LA LLAVE DE UN NEGOcio, 25 de Mayo 422. v22

SE VENDE SASTRERIA CON O SIN capital, Lavalle 3100. v15

SE VENDE CANTINA Y FONDA, SAN Juan 2756, con contrato. v16

SE VENDE CIGARRERIA, LIBRERIA Y salón de lustrar, Independencia 2312.

SE VENDE LINDA CIGARRERIA BIEN central, plaza Lavalle, Libertad 517. v16

SE VENDE UN TALLER DE PLANCHAdo con muy buena clientela, San Martín 832.

SASTRERIA POR BARRACAS, SE VENde, casi sin capital, gran posición, Salta 162.

SE VENDE FABRICA DE MOSAICOS A cualquier precio, Colpayo 71, altura Rivadavia 5300. v17

SASTRERIA VENDO POR NO PODERLA atender, comodidad y mucho porvenir, Tucumán 1782.

SE VENDE CASA DE PENSION CON 130 pensionistas, bien acreditada, se da á prueba, tratar Uruguay 115.

SE VENDE PELUQUERIA A PRUEBA, establecida 10 años, por lo que den, urgente, alquiler barato, Pavón 3025.

SE VENDE UN CAFE, FRENTE A un teatro, para tratar en el almacén, Lavalle 500, de 11 á 2 p. m. v17

COMPRA Y VENTA DE NEGOCIOS

SE VENDE ZAPATERIA, POCO CAPItal por no podería atender, alquiler moderado, Agrelo 3538. v16

SE VENDE UN SALON DE LUSTRAR con mucho trabajo de compostura, Rivadavia 4467 y Avenida La Plata. v15

SE VENDE UN ALMACEN Y CASA DE comida, situada frente á la estación del tranvía, Carlos Calvo 3300; se da á prueba. v16

SALON DE LUSTRAR CALZADO, CON contrata, por no poderlo atender, vendo en Corrientes 1520, tratar de 2 á 6 p. m. v18

SE VENDE UN NEGOCIO DE ELECtricidad con taller, por enfermedad, con buena clientela calle Tucumán 1084. v18

SE VENDE EN EL ROSARIO, CENTRO de la ciudad, una farmacia á balance, con facilidades de pago, ocurrir farmacia Mendoza y Rodríguez.

SE VENDE LECHERIA POR NO POdería atender con contrato por 4 años, alquiler 65 $, utilidad libre por mes $ 300, tratar Rivadavia 8271.

SOM... BRERERIA... CAMISERIA Y artículos para hombres. Defensa 714, mañana rematan M. del Castillo y Pozo, Ver remates.

SE VENDE LA EMPRESA DE MENSAjeros, agencia de lotería y cigarrería por 400 $, por no poderla atender, Callao 1020. v17

SE VENDE GRAN CAFE Y BILLARES, por lo que den, facilidades en el pago, por desavenencia de socios, Pavón 491, Avellaneda. v18

SE VENDE ALMACEN Y FONDA EN buena posición, calle Puentecito núm. 7, esquina Herrera, B. Norte, por ausentarse el dueño á Europa. v16

SE VENDE CIGARRERIA, LIBRERIA, mensajeros, comodidad para familia, casa sola, tratar en la misma, Independencia 2324. v16

SE VENDE TALLER DE GAS Y AGUAS corrientes, con buena clientela, maquinarias necesarias, Bebeuero 5243, Villa Urquiza. v15

SE VENDE SALON DE LUSTRAR Y cigarrería, por no poder atenderla; tratar en la misma, poco capital, Entre Ríos 1256. v16

SE VENDE RESTAURANT CON 4 años de contrato, por disolución de sociedad, 3 piezas, salón y gran sótano, aguas corrientes, 3.000 $ mensuales, razón Triunvirato 296. v17

SE VENDE TALLER MECANICO Y HErrería con todas las herramientas correspondientes y la casa de habitación compuesta de una sala, un sótano, pieza y cocina y el galpón de 8m60 por 12 metros; el comprador seguirá con el trabajo empezado, dirigirse Quesada 2670, Belgrano; no admito corredor. v15

TALLER DE PLANCHADO SE VENDE con buena clientela, Junín 180. v15

TALLER DE PLANCHADO VENDO urgente, Brasil 542. v15

TALLER DE PLANCHADO CON MUY buena clientela vendo por mitad de precio, San Juan 1572. v15

TALLER pequeño CON MOTOR DE 1 HP., y torno, comodidad, especial para mueblero principiante, se vende en 600 $; Bolivar 1450. v16

TALLER DE PLANCHADO CON 20 años de existencia, se vende, trabajan 20 operarias, tratar después de las 7 p. m., Lima 270. v15

TIENDITA Y CONFECCION, CON POCA mercadería y mucho trabajo en confección á la medida, se vende, muy barato, por no poderla atender. Alquiler barato, buena ocasión, Guatemala 5075, Palermo.

VENDO CARNICERIA, TRATO INTEresado, Rondeau 2902.

VENDO ALMACEN DE $ 3500 A 4000, por ausentarme, Argerich 601. v16

VENDO LIBRERIA Y CIGARRERIA, por ausentarme, Charcas 3551. v15

VENDO MI CAFE QUE QUEDA EN EL Mercado Italiano, Catamarca 1117. v16

VENDO DESPACHO DE BEBIDA, acreditado y barato, Avenida Alcorta 259. v17

VENDO TALLER DE LAVADO Y PLANchado, por ausentarse el dueño, Bolivar 553, esta la.

VENDO ALMACEN ACREDITADO con instalación, Ramón L. Falcón 4699, altura Rivadavia 2100. v15

VENDO O ALQUILO NEGOCIO DE CAfé y casa de comida, alquiler barato, Triunvirato 2755, Villa Ortúzar. v15

VENDO CASITA DE PENSION, 4 PIEzas bien amueblada, precio módico, por ausentarme, Corrientes 1211, 2o. derecha.

VENDO CANTINA, BOCA, 1000 $, LEchería (Boca), 1100 $, zapatería, el garrería, Boca, á balance 2000, almacén, Boca, á balance 3500 $, Maipú 155, Romano.

VENDO TAMBO, 200 ANIMALES ELEgidos, por no poder atender, una legua estación Gómez, partido La Plata, con útiles necesarios, contrato " años, tratar [illegible] nacio [illegible] mismo,

ZAPA[illegible] po[illegible] Alvarez [illegible]

ZAPA[illegible] comodid[illegible] Dorqui 5302, V. Lugano. v15

AVISOS COMERCIALES

AVISO AL COMERCIO HABER vendido mi negocio de sastrería y ropería, comprador señor M. Gutiérrez, Sarmiento 745, reclamos 3 días, F. Díez. v17

AL COMERCIO Y AL PUBLICO EN GEneral aviso que he vendido mi negocio de restaurant, situado Patricios 189. Reclamaciones tres día, Otto Spelgo. v16

AVISO AL PUBLICO HABER VENDIDO mi peluquería Cabildo 613 al señor Pascual Calrolij comprador; vendedor Juan Donato. v17

AVISO AL COMERCIO QUE HE COMprado el negocio de salón de lustrar en la calle Rincón 288, al señor Natale; reclamaciones atiende en la misma dentro de tres días contando desde la fecha.

AVISO AL COMERCIO QUE HE COMprado el negocio de almacén de propiedad de Francisco Di Mazi, situado en la calle San Nicolás 896. Pasados 3 días no atiendo reclamaciones. Comprador: Carlos Cifuentes. v16

AL COMERCIO AVISAMOS QUE DE común y amigable acuerdo, hemos disuelto la sociedad que giraba bajo la firma de Bellocchi y Orsi, en el ramo de tapicería, Corrientes 1323, haciéndose cargo del activo y pasivo Eduardo Bellocchi. Pasados tres días, no se atenderá reclamación. v18

AVISO AL COMERCIO QUE HEMOS comprado el negocio de restaurant, calle Paseo de Julio 780 y 25 de Mayo 785, del señor José Villosio. Los que tengan interés en la casa, concurrirán dentro de tres días de la publicación, pasados los cuales no se atenderá reclamación alguna, Giacometti Gento Gallo y Vicentin. v15

AVISO AL COMERCIO QUE CON INtervención del balanceador y rematador público señor Ricardo Galeano, escritorio "La Argentina", Alsina 1964, he vendido mi panadería y facturería Matheu 312, al señor Luis Cuchiaro; para reclamaciones 3 días. —Enero 12 de 1913.—Vendedor Vicente Alvarez. v15

AVISO AL PUBLICO QUE HE VENDIDO el negocio de fonda de mi propiedad, establecido en la calle Charcas 4002, á la señora Zesta Emina. Se atienden reclamaciones hasta los tres días, á contar desde la fecha—Buenos Aires, Enero 15 de 1913. v17

AVISO AL COMERCIO QUE HE VENdido mi almacén de comestibles y bebidas sito en esta capital, calle Pedro Mendoza 1829 á los señores Lorenzo y Enrique Badaracco. Buenos Aires, Enero 14 de 1913. Paula Bereso de Dallorso, Vendedora; Lorenzo y Enrique Badaracco, compradores. v16

AVISO AL COMERCIO QUE CON INtervención del balanceador y rematador público señor Martín Bisáñez, escritorio Garay 2303, he vendido á los señores Julián Zelaya y Lucio San José, mi restaurant y alojamiento, calle Pozos 1668. Reclamaciones, 3 días.—Buenos Aires, Enero 14 de 1913.—Pedro Ríos, vendedor. v10

AVISO AL COMERCIO—QUE CON INtervención del balanceador y rematador público, señor Ricardo Galeano, escritorio 'La Argentina', Alsina 1964, he vendido mi panadería y facturería calle Solís 466; para reclamaciones tres días, 14 de Enero de 1913, vendedor Eugenio del Correpio. v16

AVISO AL COMERCIO, QUE HE VENDIdo mi negocio de café y restaurant sito calle Gorriti núm. 800, á los señores Basilio y Neófito Cufoyani. El que tenga alguna reclamación que hacer puede presentarse dentro de tres días.—Buenos Aires, Enero 14 de 1913.—Vendedores: Juan Simonis y Atanasio Catelas. Compradores: Basilio y Neófito Cufoyani. v17

AVISO AL COMERCIO EN GENERAL que he vendido al señor Juan Pifarré mi casa de comercio sita en el pueblo de Victoria (F. C. C. A.) Los que se consideren con derecho á reclamaciones se presentarán dentro de los tres días de la publicación, pasado dicho término no se atenderán reclamaciones, Victoria 13 de Enero de 1913. —Vendedor, Juan Sambusete; comprador, Juan Pifarré. v15

AL COMERCIO: BAJO INVENTARIO tasación practicado por los señores Juan Pascual y Cía., balanceadores y rematadores públicos, escritorio Victoria 1970, U. T. 3850, Libertad y Coop. 7958, Central, fué vendido el negocio de almacén, comestibles y bebidas, sito en esta capital, calle Alsina 1941. Reclamaciones tres días. Compradores, José López y Morando, Vendedora, Filiberta García, B. Aires, Enero 13 de 1913. v15

AL COMERCIO — AVISO QUE HE comprado bajo inventario y tasación practicado por los balanceadores y rematadores públicos señores Frontera y Fernández, escritorio calle Venezuela 1302, el negocio de almacén de comestibles y bebidas, calle Guanacache 5401, esquina á Andonaegui, al señor Pantaleón Laría. Los que se consideren con derecho á alguna reclamación, deberán presentarse en el término de 3 días, á contar desde la fecha.—Buenos Aires, Enero 14 de 1913.—Comprador, Lorenzo Raggio. v17

AVISOS COMERCIALES

AVISAMOS AL COMERCIO QUE HEmos vendido nuestro almacén y despacho de bebidas, sito en la calle Aristóbulo del Valle 600. Los reclamos se atenderán por espacio de tres días á contar de la fecha.—Buenos Aires 12 de Enero 1913. —Vendedores, Marcos y Tzongas, Basilio Doris comprador. v15

AL COMERCIO AVISAMOS QUE CON INtervención y según inventario tasación practicado por el señor C. Narvaja Benitez, balanceador y rematador público, escritorio Sarmiento 2781, U. T. 2633 Mitre, he vendido mi almacén y bazar, sito en esta capital, calle Alvarez 502, esquina Velazco, al señor Deogracia Gutiérrez. Si hubiere alguna reclamación, puede hacerse en los 5 días, á contar de la fecha.—Buenos Aires, Enero 14 de 1913.—Pedro Gastaldi, vendedor; Deogracia Gutiérrez, comprador. v16

AL COMERCIO AVISO QUE HE COMprado bajo inventario y tasación practicado por el balanceador público señor Juan Solari, escritorio calle Moreno 2200, el negocio de almacén de comestibles y bebidas, calle Brasil 2399, esquina Matheu, al señor Domingo Aldo; los que se consideren con derecho á alguna reclamación, deberán presentarse en el término de 3 días á contar desde la fecha, pasados los cuales no serán atendidos. Buenos Aires, Enero 13 de 1913. Comprador: Manuel Prieto. v16

AVISAMOS AL COMERCIO QUE POR convenio hecho entre nosotros, hemos resuelto disolver la sociedad que giraba bajo la firma de Domingo Sorgniotti y B. Vazquez, del almacén calle Patagones 2099, haciéndose cargo el señor Sorgniotti, del activo y pasivo; cualquier reclamación se atiende dentro de tres días. v17

AL COMERCIO — POR INTERMEDIO del señor Zaquieres, balanceador y rematador público, escritorio Victoria 1699, vendí al señor L. Ballesteros, mi panadería y facturería, Pozos 912; reclamaciones tres días.—Buenos Aires, Enero 14 de 1913 —J. Gil. v17

AVISO AL COMERCIO—POR INTERmedio del rematador señor Zaquieres, sucursal número 1 Chacabuco 1022 (U. T. 655, B. O.), vendí al señor B. Sánchez mi panadería Bulnes 905, reclamaciones tres días.—Buenos Aires, 15 Enero de 1913.— E. Coletto. v17

AVISO AL COMERCIO QUE HE VENDIdo con intervención del rematador señores F. Blanco mi negocio de café, bar y billares, calle Paraguay 4399 esquina Gurruchaga, al Sr. Isaías Martín. Los que se consideren con derecho á reclamaciones, se presentarán dentro de los tres días de esta publicación, pasado dicho término no atenderán reclamaciones, Enero 13 de 1913. - Vendedor, Luis Peris. v17

AL COMERCIO — AVISO QUE CON INtervención del balanceador y rematador público señor Nicolás Manzo, oficina Uruguay 375. U. T. 4612, Libertad, he vendido mi café y billares, Talcahuano 419, que tenía que rematar el día 13 del corriente por el rematador mencionado, fué vendido particularmente al señor Antonio Gaudioso. Los que tengan reclamaciones se presentarán en el término de tres días; pasado dicho término no serán atendidos.—Buenos Aires, Enero 15 de 1913.—Vendedor, Pedro Marcos Otero, comprador, Antonio Gaudioso. v17

AL COMERCIO AVISO QUE CON INtervención y bajo inventario tasación practicado por el balanceador y rematador público señor A. Vázquez Estévez, escritorio San Juan 2709 (Coop. Tel. 1151 Oeste), he vendido al señor Bernardo Castro todas las existencias del negocio de almacén de comestibles y bebidas, ubicado en esta capital, calle Estados Unidos 4299 esquina Muñiz. Los que tengan cuentas á cobrar, se presentarán en el término de tres días, á contar desde la fecha, pasados los cuales no serán atendidos.—Buenos Aires, Enero 14 de 1913.—Vendedor, Mateo Reggiani. v17

DEPENDIENTE PRACTICO PARA ALmacén que disponga de 2.000 $ para quedar al frente del negocio, Independencia 2806.

LOTERIA NECESITO SOCIO CAPITAlista con 5000 $, dirigirse Sr. A. R. 60 poste restante, correo central. v16

PARA DAR MAS IMPULSO A UNA FAbrica bien establecida, se desea un socio, ó bien un capitalista ó comanditario, de preferencia se admite uno que entienda algo en fabricar jabón para limpiar metales, cristales, etc., con un capital no menor de 3000 $; dirigirse Av. La Plata 666. v16

POR DISPOSICION DEL señor JUEZ DE feria doctor Uladislao Padilla, se hace saber á todos los acreedores del señor don Nicolás Scarinci, que habiéndose éste presentado solicitando convocatoria de acreedores, se ha señalado el día 6 de Febrero á las 2 p. m., para que tenga lugar la junta de verificación de créditos en la sala del juzgado. Al mismo tiempo se hace saber que el contador que entiende en esta convocatoria es el señor Baltasar Guisalberti, domiciliado en la calle Medrano núm. 914.— Buenos Aires, Enero 10 de 1913.—D. González Gowland, secretario. v18

SOCIO PRECISO 1.300 $, IMPORTANTE agencia de automóviles, Paraná 913.

SOCIO CON 3.000 $ PARA BUEN CAFE billares, preciso, Alvarez, Venezuela [illegible]

[illegible] CIO SE OFRECE CON 600 [illegible] agencia de colocaciones, me[illegible] ó análoga, D. Nieto, Rioja 20[illegible]

[illegible] CIO PARA ESCRITORIO [illegible] 400 $, negocio lucrativo, J[illegible] alta.

SOCIO CON 3 A 4.000 $, SE [illegible] para almacén y casa de comida, tratar Gazcón 1396.

SOCIO HONRADO ADMITO CON POCO capital, tratar bar botillería, Corrientes 4105, esquina Almagro. v16

SOCIO CON 1.400 $ PARA REABRIR casa pensión; tengo muebles para 10 piezas y pensionistas distinguidos, Viamonte núm. 877.

SE PRECISA UN SOCIO CAPITALISTA para patentar una nueva máquina, ó se vende, por carta ó personalmente á Francisco del Pino, Pepirí 1655. v15

SE ADMITE SOCIO O SE VENDE LA casa amueblada, Ayacucho 132, con facilidades de pago, tratar con el dueño, de 6 á 7 p. m. v15

SOCIO BUSCO CON 450 $ CAPITAL, para taller mecánico, instalado, composturas máquinas de coser y fonógrafos. Razón, 6 á 7 p. m., Moreno 3309. v15

SOCIO CAPITALISTA SE OFRECE PAra negocio seguro y lucrativo, remitir informes detallados y por escrito, á Jesús Uría, Rivadavia 1150; no se atiende personalmente. v16

SOCIO CON 30.000 $ PARA NEGOCIO lucrativo, serio instalado en el Rosario, situación centralísima, se necesita, pedir detalles á Ricardo Tur, Urquiza 1426, Rosario. v19

VENTA de MUEBLES y OBJETOS VARIOS

A LARGOS PLAZOS MUEBLES, PIDAN catálogo, C. Pellegrini 457. v26

A PLAZOS A TODO EL MUNDO, MUEbles, Sarmiento 1124.—L. Sigal y Cía. v16

ATENDEMOS LOS PEDIDOS EN 6 HOras á largos plazos, Sarmiento 1124. v16

A PRECIOS DE FABRICA Y EN 12 mensualidades, muebles, Rivadavia 2455. v16

A 12... 12... 12..., MENSUALIDADES muebles modernos, Rivadavia 2455. v16

A 12 MENSUALIDADES, MUEBLES Y artículos de bazar, Rivadavia 2455. v16

AL PERSONAL DOCENTE DEL CONsejo Nacional de Educación, á plazos, sin fiador, C. Pellegrini 457. v26

A PLAZOS SIN AUMENTAR LOS PREcios, vendo toda clase de muebles, á largos plazos, C. Pellegrini 457. v26

A 10 Y 15 MESES DE PLAZO Y SIN mayores requisitos, se vende en la mueblería de Bomchil, C. Pellegrini 457. v26

A 50 ojo MAS BARATO DE TODAS LAS mueblerías, B. Mitre 1046, S. del Pino y Cía. v16

A 10 $ POR MES, CAMAS DE BRONCE inglesas, B. Mitre 1046, S. del Pino y Cía. v16

A PLAZOS Y SIN RECARGO NINGUNO, muebles, B. Mitre 1046, S. del Pino y Cía. v16

A MITAD DE PRECIO, LIQUIDAMOS, grandioso stock de muebles extranjeros y del país, B. Mitre 1046. v16

ANTES DE COMPRAR, CONSULTE nuestros precios, visítenos y ganará dinero, B. Mitre 1046, S. del Pino y Cía. v16

A $ 7, MOSQUITEROS LOS MAS PRACticos.—Baratti Hnos. y Cía., Corrientes 1145. Catálogo P. gratis. v31

A GANAR TIEMPO COMPRANDO EL moblaje en 12 mensualidades, Rivadavia 2455. v16

A LOS NOVIOS, EN 12 y 14 MENSUAlidades, muebles y alhajas, Rivadavia 2455. v16

A $ 105, JUEGOS DORMITORIOS MACIzos.—Baratti Hnos. y Cía., Corrientes 1145. Catálogo P. gratis. v31

A $ 3.90, ALFOMBRAS PARA DELANte de cama.—Baratti Hnos. y Cía., Corrientes 1145. Catálogo P. gratis. v31

A $ 8.50 MENSUALES, JUEGOS DE sala especiales. Baratti Hnos. y Cía., Corrientes 1145. Catálogo P. gratis. v31

A $ 8, COLCHONES DE ZOSTERA MArina, frescos, higiénicos y antisépticos.—Baratti Hnos. y Cía., Corrientes 1145. v31e

A LOS COMPRADORES DE MUEBLES, en Rivadavia 2455, pagaderos en 12 mensualidades, se les despacha en 10 horas. v16

ANTES DE COMPRAR MUEBLES, VIsiten la mueblería San Nicolás, precios reducidos y grandes facilidades de pago.—Soly Bomchil, C. Pellegrini 457. v26

A TODA PERSONA SIN FIADOR CON sólo referencias vendo á 10 ó 15 meses, mueblería San Nicolás, de Soly Bomchil, C. Pellegrini 457. v26

A UN 40 ojo MAS BARATO QUE EN EL centro y en 12 mensualidades, muebles, cuadros al óleo, bronces, etc., Rivadavia 2455. v16

A PAGAR EN 10 MESES SIN FIADOR, con sólo referencias y á mitad de precio, se obtienen muebles, tapicería, etc., B. Mitre 1046, en lo de S. del Pino y Cía. v16

VENTA de MUEBLES y OBJETOS VARIOS

A $ 9, SILLAS HAMACAS AMERICAnas.—Baratti Hnos. y Cía., Corrientes 1145. Catálogo P. gratis. v31

A $ 3.95, SILLAS DE VIENA LEGITImas.—Baratti Hnos. y Cía., Corrientes 1145. Catálogo P. gratis. v31

A NO CONFUNDIR, SOMOS LOS UNIcos que vendemos muebles á precio de por mayor y en 12 mensualidades, Rivadavia 2455. v16

AHORA MISMO VENGAN Y SE CONvencerán de que vendemos muebles pagaderos en 12 mensualidades, Rivadavia 2455. v16

A COMPRAR JUEGOS DE DORMITOrio, comedor, sala, vestíbulo y de escritorio, en 12 mensualidades, Rivadavia 2455. v16

ACUDAN A L. SIGAL y Cía., SARMIENto 1124, conseguirán en buenas condiciones de pago, muebles á precios muy reducidos. v16

A USTED LE CONVIENE VISITARNOS, ganará dinero y con pocos pesos mensuales puede adquirir los muebles que le hacen falta, Sarmiento 1124.—L. Sigal y Cía. v16

A LOS JEFES Y OFICIALES DEL ejército y armada, sin fiador, vendo á largos plazos toda clase de muebles sencillos y lujosos, Soly Bomchil, C. Pellegrini 457. v26

A TODA PERSONA CON SOLO REFErencias, entrega inmediata de muebles y tapicería, por mensualidades, precios muy reducidos, Sarmiento 1124.—L. Sigal y Cía. v16

A $ 13, MENSUALES, COMEDORES MAcizos.—Baratti Hnos. y Cía., Corrientes 1145. Catálogo P. gratis. v31

A EMPLEADOS NACIONALES, MUNICIpales, Bancos, ferrocarriles, etc., á plazos, sin fiador, toda clase de muebles. Pidan catálogos.—S. Bomchil, C. Pellegrini 457. v26

APOSTAMOS QUE EN NINGUNA PARte conseguirá usted muebles buenos y baratos á largos plazos como en la antigua mueblería de L. Sigal y Cía., Sarmiento 1124. v16

A 10 MESES DE PLAZO
ENTREGA INMEDIATA
MUEBLES DE DORMITORIO
COMEDOR, SALA, ESCRITORIO
1046 B. Mitre 1046
S. del Pino y Cía. v16

A 10 MESES DE PLAZO
ENTREGA INMEDIATA
CON SOLO INFORMES
MUEBLES DE DORMITORIO
COMEDOR, SALA, ESCRITORIO
SARMIENTO 1124
L. SIGAL y Cía. v15

AL PALACIO DE LOS MUEBLES!!!!!
1172 SARMIENTO 1172 (antes Cuyo)

¡¡GRAN LIQUIDACION!!

20 por ciento menos de su costo, á todos conviene aprovechar!!

¡¡Dormitorio completo, 8 piezas . . $ 92
¡¡Juego de matrimonio, 7 piezas . . " 112
¡¡Juego de dormitorio, de nogal, Luis XV, dos plazas, 8 piezas . . " 162
¡¡Gran ocasión!! Juego de dormitorio Luis XV ¡¡completo!! para matrimonio, 8 piezas . . . . " 282
¡¡Juego comedor, nogal, 9 piezas . " 112
¡¡Comedor especial, de nogal y roble, Renacimiento, 16 piezas . . . " 382
¡¡Juego de sala, dorado fino . . . " 72
¡¡Consola dorada fina Luis XV . . " 92
¡¡Cama de hierro y bronce, desde . " 13

Los embalajes y las conducciones son gratis y garantidas! ¡Pidan precio! v15

BILLARES Y ACCESORIOS A PRECIOS de reclame vendo, Cangallo 1115. v20

BUTACAS USADAS BIOGRAFO, BARAtas vende, Rivadavia 2650. v16

BILLAR COMPLETO PARA CARAMBOla, se vende urgente, Rivadavia 3351. v15

BILLARES: 60 SE LIQUIDAN A PREcio de remate y precios especiales de accesorios, baratísimo, Talcahuano 237. v24

BILLARES NUEVOS DE OCASION, vende de la Insuperable, premiada con medalla de oro, Alsina 2145, interno. v15

BILLAR Y MESAS COMEDOR BILLAR, útiles de 1ra. garantidos, gran depósito, casa formal, catálogo, B. Mitre 2259. v19

ESTA NOCHE A LAS 8.30 SE REMATArá todo el regio mueblaje del doctor Rapoili. Visítese, pues vale la pena, Cangallo 2222.

FUNDAS PARA JUEGOS DE SALA Y pianos, precios reducidos, Montevideo 553. v17

FUNDAS BARATAS, CASA SERIA, TApicería, Giudice, Santa Fe 1599, U. T. 1171, Juncal.

FUNDAS JUEGOS Y PIANO 1 $, PIDAN muestras, única fábrica, gran regalo, Rivadavia 3850. Viola, C. T. 659, Oeste, tapicería. v18

FUNDAS PARA JUEGOS DE SALA A 15 pesos, piano 5. Avisar por correo, Montevideo 414, J. Despax, U. T. 2256, Libertad. Casa introductora. Se va á domicilio. v18

HOY A LAS 8 DE LA NOCHE SE REmata, B. Mitre 1920, piano, escritorio caja hierro, dormitorio, comedor, sillas, guardarropa. v15

HULES Y LINOLEUMS PARA PISOS [illegible] ado, fom[illegible] v16 [illegible] E 65 v16 [illegible] MA[illegible] 45. NO[illegible] ven[illegible] o, Entre Ríos 1259. v17

MUEBLES ARTISTICOS MUY BARATOS. —Baratti Hnos. y Cía., Corrientes 1145. v31e

MUEBLES DE ESCRITORIO NORTE americanos y caja hierro se venden, Corrientes 4317, de 11 á 1 p. m. v16

MUEBLES DE MATRIMONIO, USADOS, se venden varios, San Juan 3855; de 2 á 5, solamente. v17

MUEBLES BARATOS Y DE CALIDAD especial.—Baratti Hnos. y Cía., Corrientes 1145. Catálogo P. gratis. v31

MUEBLES PRACTICOS Y CONFORTAbles.—Baratti Hnos. y Cía., Corrientes 1145. Catálogo P. gratis. v31

MUEBLES PARA EL CAMPO, ESPECIAlidad.—Baratti Hnos. y Cía., Corrientes 1145. Catálogo P. gratis. v31

MUEBLES PARA HOTELES, FABRICAción propia é importada.—Baratti Hnos. y Cía., Corrientes 1145. v31e

MUEBLES DE VESTIBULO, SURTIDO desde $ 50 hasta 500 $.—Baratti Hnos. y Cía., Corrientes 1145. v31e

MUEBLES — GRATIS CATALOGO GEneral con 500 dibujos y precios.—Baratti Hnos. y Cía., Corrientes 1145. v31e

MUEBLES DE LUJO, A PRECIOS ECOnómicos.—Baratti Hnos. y Cía., Corrientes 1145. Catálogo P. gratis. v31

MUEBLES A 10 Y 15 MESES, SE atienden pedidos del interior. Pidan catálogos.—Soly Bomchil, C. Pellegrini 457. v26

MUEBLES SOLIDOS Y MODERNOS, surtido inmenso, sencillos y lujosos, al contado y á largos plazos, la mueblería San Nicolás, C. Pellegrini 457.—S. Bomchil. v26

MUEBLES BUENOS Y BARATOS Y ARtísticos, á mitad de precio, de todas mueblerías y á plazos, sin recargo, se entregarán con sólo informes, B. Mitre 1046. v16

¡¡¡MUEBLES MUEBLES!!!

APROVECHAR

A Principio de año, El Siglo, Carlos Pellegrini 578, á 20 meses plazo. Sin recargo de precios. v18

MUEBLES, CASA PIQUE.
1158 SARMIENTO 1158 (antes CUYO).
Gran exposición de muebles y tapicería.
Dormitorios, desde . . . . . $ 80
Comedores, desde . . . . . " 80
Salas, desde . . . . . " 70
Escritorios, desde . . . . . " 15
Camas de bronce, desde . . . . . " 70
Remito catálogo, J. Piqué, Sarmiento 1158.

MUEBLES DE TODAS CLASES AL CONtado con grandes rebajas de dormitorios de 8 piezas á $ 85, 95, 105 y 130, dos plazas á $ 140, 170, 190, 210, 230, 250, 280, 300 hasta 950; de comedor con 8 y 15 piezas á $ 95, 110, 130, 180 hasta 1.250; el que quiera ganar dinero no deje de venir y se convencerá de la verdad; conducción, embalaje y catálogos gratis, mueblería El Sol, Corrientes 1118.—L. Toretti. v14

MUEBLES A PLAZOS, CORRIENTES 1082, antes de comprar visite nuestro colosal surtido en liquidación y obtendrá una economía de un 30 ojo. Nuestras condiciones de pago son las más ventajosas, concedemos 10, 15 y 20 meses de plazo, Corrientes 1082, Sirlin Hnos. v9f

MUEBLES!! GRAN LIQUIDACION

AL PARAISO DE LOS MUEBLES

990 CORRIENTES 990

Para terminar nuestra gran liquidación!! Ultimos 30 días!! Señores comerciantes! y particulares!! Aprovechen!! No se hace cuestión de precios. Pidan catálogo. v18

MUEBLES, MUEBLES

Gran liquidación de todas las existencias de la gran fábrica y muebles La Continental, calle Rivadavia 2327. Aviso al público en general y á mi clientela en particular que aprovechen esta verdadera ocasión, pues liquido 500 juegos dormitorio y comedor, lo más moderno, salas, escritorios é infinidad de muebles sueltos, todo por la mitad de su valor por ausentarse su dueño, lo mismo se vende la mueblería en un solo lote y se permuta con casa ó terreno en la capital, alquiler módico y largo contrato, Rivadavia 2327. Francisco Vadone. v21

MUEBLES MUEBLES!!

F. J. MARTY—656 CANGALLO 656

LIQUIDACION EXTRAORDINARIA á precios nunca vistos!!! Durante todo el corriente mes, venderemos á cualquier precio!!!

Gran surtido en MUEBLES PARA EL CAMPO.

Riquísimo dormitorio nogal, matrimonio, Luis XIV, 9 piezas . . . $ 185
Espléndido juego de comedor, estilo Luis XVI, 9 piezas . . . " 105
Magnífico juego de sala Luis XVI " 65

APROVECHEN ESTA GRAN OPORTUNIDAD!!! y no dejen de visitar nuestros grandiosos depósitos!!! los mejor surtidos de esta capital!!! Pidan nuestro catálogo que remitiremos gratis!!!

F. J. MARTY—656 CANGALLO 656. v21

VENTA de MUEBLES y OBJETOS VARIOS

MUEBLES PAGANO — SURTIDO completo de dormitorios, comedores, juegos de sala, escritorios, vestíbulos y muebles sueltos, stock de camas de bronce, inglesas, de todos precios. La casa que vende más barato. Corrientes 1072 al 83. v16

MUEBLES

MUEBLES

De La UNION FABRICANTES DE MUEBLES, vendemos á precios de fábrica sin intervención de terceros, no anunciamos precios porque no queremos engañar al público: no compren sin antes consultar nuestros precios. Los del interior, catálogo y embalaje gratis. Unión Fabricantes de Muebles, Corrientes 1779, al llegar á Callao.—J. Rinaldi (gerente). v31

MUEBLES!! OSSOLA Y CIA.

Especialidad en muebles para campo á precios de fábrica.

Juegos de dormitorio macizos, desde . . . . . $ 78
Juegos de comedor macizos, desde " 85
Ricos guardarropas macizos, desde " 55
Cómodas macizas, desde . . . . " 25

Salas, vestíbulos, escritorios, bibliotecas, etc., etc.—Ossola y Cía., Rivadavia 2149. Nota. Esta casa está abierta hasta las 9 p. m. v12f

MUEBLES, MUEBLES!!! CASA TERZA Hermanos, 3013 Rivadavia 3013 (Liquidación colosal. Liquidación) Invitamos al público á visitar nuestra casa antes de comprar MUEBLES, en la seguridad de que se convencerán que nuestros precios son los más bajos y que liquidamos:

Juegos dormitorio, macizos, 7 piezas, mármoles de Carrara y lustrados á muñeca, desde . . $ 89.50
Juego comedor, 8 piezas . . . " 70.—
Juego de dormitorio Luis XV, 3 cuerpos, completos, desde . . . " 525.—

Para más detalles, no olviden que deben dirigirse á Rivadavia 3013.—Terza Hermanos. Talleres á vapor, Tramway 750, Caballito. Embalaje gratis. Pidan catálogo número 5. v20

MUEBLES!!! MUEBLES!!!

L. F. BOTTINI—829 CANGALLO 829

Importante LIQUIDACION de fin de año!!

Juego de dormitorio completo para matrimonio, 8 piezas . . . . $ 110
Dormitorio inglés, completo, 7 piezas . . . . " 85
¡¡Gran ocasión!! Dormitorio Luis XV de nogal, finamente tallado, 8 piezas . . . . " 280
Juego de comedor, de nogal, Luis XVI, 10 piezas, mármol fantasía . " 195
Juego de sala, dorado, fantasía . . " 70
Juego vestíbulo, fantasía, 6 piezas " 70
Camas de hierro y bronce . . . . " 15

No desperdicien esta gran ocasión!! de comprar muebles fuertes y elegantes!! á menos de su valor! Pidan catálogo N.o 15. v18

MUEBLES!!!! ¡¡TAPICERIA!!

¡¡LA NACIONAL!!

1041 SARMIENTO 1041

Ofrecemos como RECLAME!!! á precios nunca vistos!!

¡¡por 15 días solamente!!

Dormitorio macizo para una persona $ 55
Juego Luis XIV, para matrimonio, 10 piezas, macizo, color cedro . " 155
Dormitorio Luis XV tallado lo mejor, 8 piezas, para matrimonio . " 205
Juego dormitorio ARTE NUEVO, para matrimonio, 9 piezas, nogal " 275
Comedor MACIZO, en color cedro, con 10 piezas, herraje bronce . " 180
Juegos de comedor Renacimiento, 3 cuerpos, tallado, 16 piezas . . " 350
Comedor para "campo" NATURAL, con 9 piezas, con lunas biseladas " 135

Pedir presupuesto á esta casa, es tener la seguridad de economizar TIEMPO!!!

LA NACIONAL

Catálogo, embalaje y conducciones gratis. v19

MUEBLES—SANZ—MUEBLES.

818, SARMIENTO, 844

LA DIAGONAL NOS LLEVA NUESTROS GRANDES SALONES DE VENTA, EL MUEBLERO Y EL PARTICULAR SE LLEVARAN LOS MUEBLES Y TAPICERIA. NO DISCUTIMOS, A CUALQUIER PRECIO ESTAMOS OBLIGADOS A VENDER 900.000 PESOS EN COMPLETO DERROCHE, POBRES Y RICOS APROVECHEN, HAY DE TODO, DESDE EL MUEBLE MAS FINO IMPORTADO A LO MAS BARATO.

Obsequio al comprador colcha y rollo.

Dormitorio inglés, 7 piezas . . . $ 73
Dormitorio 2 plazas, 7 piezas . . " 110
Dormitorio Luis XV, nogal de Italia " 205
Dormitorio Luis XV, tres cuerpos . " 450
Comedor inglés, 10 piezas . . . " 100
Comedor 3 cuerpos, nogal macizo . " 200
Sillas de esterilla y vaqueta . . . " 60
Mesas de comedor, 3 tablas, nogal " 20
Mesas de sala dorados finos . . . " 65
Consolas doradas Luis XV . . . " 40
Sillas de Viena legítimas . . . . " 20
Escritorios nogal . . . . . " 15

Conviene visitar esta colosal liquidación. Muebleros, particulares, corredores, revendedores, infinidad de dormitorios finos, comedores importados y juegos de sala, cortinados, colchones y muebles sueltos de toda clase y estilos. Pobres y ricos, aprovechen! Embalaje, conducción y catálogo gratis.—818, Sarmiento 844, entre Suipacha y Esmeralda.—Sanz.

[illegible] vendo á precios sin competencia, única fábrica que vende más barato; ver para creer, depósito de Falivene, Sarandí 217. v16

PIANO RICO SPRUNCK, CRUZADO EN bronce vende en $ 290 Venezuela 650.

PIANO PLEYEL LEGITIMO MUY bueno se vende de ocasión, Maipú 373.

PIANO CUERDAS CRUZADAS 3 pedales se vende en 120 $, Corrientes 3707. v16

PIANO Y JUEGO DE DORMITORIO SE vende urgentemente, Alsina 1279. v15

PIANO BAUVAIS EN PERFECTO estado, vendo por ausentarme, Soler 4434. v16

PIANOS GARANTIDOS A 20 $ MENSUAles, casa Rivarola, C. Pellegrini 785. v21e

PIANO MUY BUENO, PARA ESTUDIO, $ 230 al contado, á plazos, Pueyrredón 1383.

PIANO NUEVO, ALEMAN, CRUZADO bronce, 3 pedales véndese ocasión, Méjico 1636.

PIANOS ESTUDIO, BUENAS VOCES, SE venden, ocasión, desde 100 $ hasta 450, Cangallo 1536. v17

PIANOS NUEVOS VENDO DE 400 A 1200 pesos y usados de 60 á 320 $, Venezuela núm. 1473.

PIANOS GRAN LIQUIDACION, surtido de mejores marcas, Salmini, Méjico núm. 1634. v13

PIANO DE COLA MARCA NEUMAN, con seis meses de uso, muy barato, A. Martínez, Río Cuarto 1818. v17

PIANO PLEYEL, GRAN FORMATO cruzado en bronce vendo de ocasión, Matheu 1672. v15

POR AUSENTARSE A EUROPA SE venden los muebles y útiles de un departamento, Cevallos 242, dep. 8. v15

PIANOS A 49 $ MENSUALES, MARCA Schubert, Sarmiento 1124.—L. Sigal y Compañía. v16

PIANOS PAGADEROS A 25, 30 Y 40 $ mensuales, surtido de todas las mejores marcas, D. Marguinot, Corrientes 925. v3f

PIANOS Y AUTOPIANOS "CONCERTAL" los mejores que existen, al contado ó largos plazos, D. Marguinot, Corrientes 925. v3f

PIANOS MARCA CHYDMAYER, OTTO, Boisselot, etc., garantidos, grandes ocasiones, precios sin competencia, facilidades de pago, Humberto 617. v15

REGIO COMEDOR Y DORMITORIO importado, se rematará esta noche á las 8.30, en la calle Cangallo 2222. Visítese todo el día.

SE VENDE UNA CAJA FUERTE Y UN escritorio, Victoria 1634, dpto. 17.

SE VENDE UN ROPERO LUIS XIV, 40 pesos y varios útiles, Corrientes 2924.

SE VENDE POR AUSENTARSE un rico dormitorio Luis XV, Morón 3526, Flores.

SE LIQUIDAN DORMITORIOS Y COMEdores de roble, fábrica Gutiérrez 2557.

SE VENDE CAMA LUIS XIV, CON COLchón de lana, de una plaza, Tacuarí 1969.

SILLAS BUTACAS PARA CINEMATÓgrafo, 350 vendo en perfecto estado, Santa Fe 2541. v16

SE VENDEN DOS JUEGOS SALA, UNO Luis XV, lampas 120 $, otro espléndido 80 $, sillas de comedor, Uruguay 1669.

SE VENDE JUEGO DE MUEBLES COMpleto de un departamento, Talcahuano 451, 5o. piso, departamento J. Hay ascensor.

SOBERBIA OCASION: 1957 TUCUMAN 2o. piso, en familia francesa, vende urgentemente, causa de ausentarse, su hermoso mueblaje, en perfecto estado, grandiosas cámaras Damas Luis XV, otra Luis XVI, con bronces finos, piano Pleyel, aparejos eléctricos, tapices garnituras, tableaux, bronces, mármoles, dibujos de artistas franceses, notables, comedor, platería, cristalería, vajilla, por la urgencia se venderá objeto por objeto á bajísimo precio, para facilitar el pago al contado.

VENDO FLAMANTE JUEGO COMEDOR, de tres cuerpos, Bella Vista 56.

VENDO DORMITORIO COMPLETO nuevo para novios á precio de ocasión barato, Andes 1485.

VENDO BARATO JUEGO DE MUEBLES, nuevos de roble, moderno, matrimonio, Solís 351. v17

COMPRA DE MUEBLES Y ALHAJAS

ALHAJAS Y POLIZAS DE empeño compro, 25 de Mayo 414 y 418. v30

ALHAJAS Y POLIZAS DE empeño compro, Viamonte 956. v16

A MUEBLAJES O MUEBLES SUELTOS compro, Uruguay 329, U. T. 535, Libertad, Montoro. v16

A BUEN PRECIO COMPRO TODA clase de muebles, moblajes ó sueltos, Alsina 472, Maquieira. v15

COMPRA DE MUEBLES Y ALHAJAS

A VENDER SUS MUEBLES OCURRAN á Rossi, Reconquista 367, U. T. 293 Mitre. v15

AL VENDER SUS MUEBLES AVISE A Villar y Tamelo, que pagan bien al contado, Bolívar 190, U. T. 2302, Libertad.

ALTO PRECIO COMPRO MUEBLAJES ó parte. Talcahuano 118, U. Telef. 3821 Libertad. A. Luro.

COMPRO PAPELETAS empeño, préstamos sobre las mismas, Frois Casati, calle Maipú 12. v16

MUEBLES Y PIANOS COMPRO, Chacabuco 192, Billinghurst 2310, Romero, U. T. 2690, Av.

MUEBLES Y MERCADERIAS, COMPRAmos, Corrientes 913, escritorio 1. v17

MUEBLAJES COMPLETOS O PARTE, al contado compran Garrido y Cía., Lavalle 1281, Florida 519, U. T. 5140, Avenida. v16

PIANOS COMPRO EN CUALQUIER Estado y pólizas, A. Z., Venezuela 650.

VENTAS VARIAS

ARMAZONES, HELADERAS, GRAN surtido y barato, Sarmiento 1710. v18

ARPA ERARD EN PERFECTO ESTAdo, vendo en 250 pesos, Jujuy 943. v16

ARMAZONES, MOSTRADORES, HELAderas, fideeras, barato, Corrientes 2237 v18

ARMAZONES, MOSTRADORES, HELAderas, fideeras barato, Rivadavia 2130. v18

ARMAZONES NUEVOS, USADOS, LIQUIdamos, mostradores 12 $, armazones 25, Rivadavia 3659. v18

ARMAZONES, MOSTRADORES, HELAderas, instalaciones vendo, Cangallo 1777. v18

ARMAZONES, HELADERAS, INSTALAciones, tabiques, vendo, fábrica, Callao 255. v17

ARMAZONES HELADERAS TODA CLAse vendo, baratísimo, carpintería Italiana, Sarmiento 1273. v18

ARMAZONES, MOSTRADORES, HELAderas, instalaciones vendo barato, Corrientes 2415. v18

ARMAZONES, HELADERAS, ARMAZOnes, instalaciones baratísimo, B. Mitre 1990. v15

ARMAZONES, MOSTRADORES, HELAderas é instalaciones completas, Entre Ríos 223. v18

ARMAZONES, HELADERAS, FIDEERAS instalaciones de negocio, barato, Triunvirato 445. v18

ARMAZONES 20 $, MOSTRADORES 7 $, almacenes 30 $, heladeras 35 $, B. Mitre 2478. v18

ARMAZONES, MOSTRADORES nuevos y usados, heladeras $ 60, fideeras baratas, instalaciones, San Juan 952. v18

ARMAZONES, HELADERAS, INSTALAciones, baratísimo, gran fábrica, B. Mitre 2084. v18

ARMAZONES, MOSTRADORES, HELAderas, fideeras, nuevas y usadas, Humberto I 1766. v18

ARMAZONES, INSTALACIONES, BAratísimo, carpintería mecánica, Ituzaingó, Corrientes 1953. v18

ALMANAQUE DEL MENSAJERO PARA 1913. En venta en todas las librerías y quioscos del país. Precio $ 1.20. Administración en Buenos Aires, viuda de M. Sundt, calle Corrientes 1556. v21

A LOS FERRETEROS! Atención! vendo todas las existencias de mi negocio con gran descuento y á elegir, mercaderías nobles, tratar con su dueño, Junta 1902, esq. Pumacahua (Flores). v16

ARMAZONES, MOSTRADORES, VIDRIEras y 10.000 $ en artículos de librería, cigarrería y juguetería, se rematarán el viernes 17 del corriente, á las 1 p. m., en la calle Chacabuco 388. v17

BOMBA PNEUMATICA DE DESPLAZAmiento, capacidad 100.000 litros por hora, nueva y completa, se vende de ocasión, San José 1060. v17

BOLSITAS AMERICANAS, PARA ALMAcenes, panaderías, droguerías, semillerías, farmacias, etc, pidan muestras y precios á Moreno 1971.—Nota: Precísanse corredores con clientela. Casa Iturrat. v17

CAJONES VACIOS GRANDES, VENDO barato, Córdoba 2232.

CHIMENEA DE ACERO, 34 PULGADAS de diámetro, 70 pies de alto, nueva y completa, se vende de ocasión, San José 1060. v17

CIGARRILLOS DE TODAS MARCAS Entre ellos 43, América, Centenario y otras, más de 500 cajas, tabacos, gran surtido, fósforos Victoria y otras marcas, más de 50 gruesas y 10.000 $ en artículos de librería, cigarrería y juguetería, se rematarán el viernes 17 del corriente, á las 1 p. m., en la calle Chacabuco 388. v17

ESTANTERIA DE CEDRO DE LINDA vista, para almacén ó mercería similar, se vende barata, Victoria 821. v16

ESTANTERIA, MOSTRADORES para café, cedro macizo, vendo urgente, Cabildo 687.

GRAN HELADERA VENDO, [illegible] Vista 793.

[illegible] 40 x 70, CON 40 PIEZAS se vende en 50 pesos, Sarmiento 1388.

HELADERA GRANDE, TRES CUERPOS en muy buen est., construcción elegante y sólida, se vende barata, Corrientes 3261. v17

HELADERAS NORTEAMERICANAS, EL más bonito y práctico de los regalos, se venden á precios módicos y á pagar por mensualidades, Salta 366.—Persistent Co. v19

HOTELEROS, POSEEMOS MUY BUEna instalación eléctrica, la que vendemos muy barata ó buscamos socio para instalarla en el pueblo que se nos indique, Larrasa y Angueira, Guanimí, F. C. S. v16

IMPRENTAS, BOLSITAS AMERICANAS, amarillas y rosadas, á precios especiales. Moreno 1971, casa Iturrat. v17

IMPERMEABLES LEGITIMOS, GOMA O [illegible] á plazos y contado [illegible], fábrica.

LANCHAS USADAS VENDO DOS A nafta por lo que den, Santa Fe 1934. v17

LANCHA VENDO URGENTE, TRATAR Rodríguez Peña, Reconquista 114, de 2 á 4. v17

OJO PICHINCHEROS! MADERAS USAdas, por lo que den, Florida 523. v15

OJO! VENDO LAS INSTALACIONES de una peluquería por desocupar la casa, calle Azara 503 esquina Olavarría.

PELUQUEROS VENDO DOS ESPEJOS Y dos sillones, Rojas 420. v15

PAPEL BLANCO (DIARIO), PAPEL estraza, bolsas cartón, bolsitas americanas, hilos para empaquetar, papel impermeable, seda, seda fantasía, papel para moldes, etc., venta por mayor y menor. Moreno 1971. Iturrat. v17

REGALO PARA niños, MANOMOVIL 8 $, velocípedo y caballo, 5.50, velocípedo canasta 6.20, triciclos 5.50, ferrocarriles, tambores, espadas y de todo en juguetería á precios baratos, bazar en general, surtido para los que estén por casarse, embalaje gratis. Cubiertos metal blanco, Al Celibero, Rivadavia 1473.

SE VENDE ARMAZON POR FRACCIOnar, Av. de Mayo 1114. v15

SILLA EXTENSIBLE DE RUEDA PARA enfermo, se vende, Santa Fe 3658. v15

SE VENDEN LAS INSTALACIONES DE la casa de modas Moreno 1750. v16

SE VENDE ARMAZON, MOSTRADOR Y vitrina de cedro, Villarroel 1259. v17

SE VENDE HELADERA GRANDE Nogal, en perfecto estado, Viamonte 1420. v16

SE VENDEN LAS INSTALACIONES DEL negocio Reconquista 411, por traslado. v17

SE VENDEN BARRICAS DE CEMENto vacías á 10 centavos, por escrito casilla correo 1878. v15

SE VENDEN 3 ACCIONES DE LA CASA Popular Propia para tratar B. de Irigoyen 1608. v15

SE VENDEN HERRAMIENTAS Y máquinas para herrería de obras, urgente, Las Piedras 932, Lanús. v17

SE VENDEN COCINAS ECONOMICAS de ocasión y una hermosa máquina para sastre barata, Méjico 1827. v15

SE VENDE ESPLENDIDA VIDRIERA de calle con instalaciones niqueladas, B. Mitre 2271. v16

SE VENDE UN LOTE DE TORNILLOS, tuercas y planchuelas de 3000 kilos más ó menos, Humberto 1ro 3034.

SE VENDEN UNAS ESCALERAS DE PINtor y otras herramientas, por 60 $ y una cocina á gas, Lisboa 1170.

SE VENDE INSTALACION DE CEDRO, sin lustrar para bar ó café, ocurrir Santa Fe 1849, Bailly y Cía.

SE VENDE HELADERA CON SERPENtina y canilla, dos balanzas, una báscula de 300 kilos, 3 mesas todo de cedro, con poco uso, Gallo 2149. v16

SE VENDEN INSTALACIONES COMPLEtas para almacencito, con poco uso y poco capital; ocurrir calle Rosetti 1875, Villa Ortúzar. v15

SE VENDEN INSTALACIONES COMPLEtas para negocio, mostradores cedro, mostradores, vidrieras y dos espléndidas vidrieras niqueladas, Santa Fe 2951. v16

SE VENDEN ESPLENDIDAS INSTALAciones de casa, lujosa adaptables, para guantería, peletería, modas ú otro ramo similar y se alquila el local con contrato. Paraje muy céntrico. Informes, Cangallo 466, 4o. piso, escritorio C.

TOLDO NUEVO SE VENDE DE 4 M. por 4, calle Treinta y Tres 141.

TANQUES HIERRO GALVANIZADO se venden baratos, Díaz Vélez 4055. U. 2550, Mitre.

VENDO TRES TITULOS DE LA Popular Propia, Gualeguay.

VENDO UNA FIDEERA BARA[illegible] 1179.

VENDO UN OTOCLAVE, FUEGO [illegible] para conservas, Cochabamba [illegible]

VENDO AEROPLANO TIPO GR[illegible] motor Anzani á magneto, Arenales 3[illegible] v16

VENTAS VARIAS

VENDO UN BANCO DE LUSTRAR calzado, Las Heras 2887.

VENDO 3 ACCIONES DE LA CASA Popular, Propia, para adquirir una casa, San Matías 2563, Villa Mitre.

VENDO UNA ESTUFA PARA PLANchadora ó sombrerero, desmontable, forrada en cinc, verla, Corrientes 1056. v15

VENDO HOY EN REMATE ARMAZOnes, mostradores, báscula balanza y demás efectos del almacén Solís 1001, á las 2. Se alquila el local.

COMPRAS VARIAS

A DOMICILIO COMPRO ROPA USADA hombre, 25 de Mayo 414, U. T. 1053, Avenida. v24

ACCIONES TERRITORIAL DE LA PLAta y Gath y Chaves se compran, casa Percovich, B. Mitre 417. v16

ACCIONES O TITULOS NO COTIZADOS compro, B. Mitre 737, escrit. 21, de 12 á 3 p. m. v17

BASCULA USADA 500 1000 K. BUEN uso, compro, Venezuela 1773. v15

COBRE, BRONCE Y METALES COMpra la fundición, Isabel la Católica 1215. v51

DISCOS—COMPRO Y CAMBIO DISCOS cualquier cantidad. Tacuarí 420.

LIBROS! COMPRO HISTORIA Y DEREcho, librería Emilio Perrot, Santa Fe 1585. v19

METALES COMPRO, COBRE, BRONCE, cinc, viejos, cualquier cantidad, Pablo Delpino, Venezuela 1773. v16

ROPA DE HOMBRE USADA COMPRA La Confianza, B. de Irigoyen 853.

SE COMPRA UN baño DE NIQUEL Y UN dínamo, Pringles 1083.

SE COMPRAN O ALQUILAN CINTAS cinematográficas de vistas de la República Argentina en general, ofertas á H. R. Yannini, Av. de Mayo 695, 3er. piso. v19

EXTRAVIOS Y HALLAZGOS

CARTERA SIN DINERO SE DEJO EL domingo en misa de la una, se ruega devolverla, á la calle Carlos Pellegrini 1225, será gratificado.

EN EL TRANVIA núm. 25 SE HA PERdido un paquete conteniendo cintas cinematográficas, se gratificará á quien las entregue en, Olavarría 389. v15

EN EL TREN DE 6.50 P. M. DE RETIRO á Villa Ballester, el viernes 10 del corriente fué dejada una valija de cuero con ropa adentro, lleva las iniciales G. A. B. Si el que la encontró comunicara á G. A. Brougham, 2323, Moreno, será recompensado. v16

SE GRATIFICARA A LA PERSONA QUE devuelva una escritura perdida á nombre de Víctor Astrada, Andes 921.

SE EXTRAVIO UN TITULO DE TOMAS Bryan á la altura del Boca del cinco y de B. Mitre altura de Paso y Rivadavia, el que lo entregue, Cangallo 1930, será gratificado.—Tomás Bryan. v15

TITULO DE PROPIEDAD A NOMBRE de Mauricio V. Botinelli que se ha extraviado viajando en un tranvía del Puerto del servicio de Puente Alsina á Plaza Barracas como á las 8.30 a. m. de ayer. Se gratificará á quien lo devuelva Avenida Saenz 1122. v17

VAPOR "HUNGARIAN"—SE HA PERDIdo diario de á bordo "Log Book" del vapor inglés "Hungarian". Si se encuentra sírvase devolverlo al agente G. J. Logan, calle 25 de Mayo 293.

COMPRA Y VENTA DE MAQUINAS

DE HACER MEDIAS, VENDO MAQUINA, barata, Irigoyen 215, B. Muñoz. v17

GRUPO ELECTROGENO, MOTOR A nafta 8 caballos, acoplado con dínamo y tablero para cinematógrafo ó estancia, perfecto estado de marcha véndese, Uspallata 640.

MAQUINA NEW HOME, 3 CAJONES, vendo 25 $, por ausentarse, Sarmiento 3472.

MOTOR A NAFTA VENDO DE 3 caballos, marca Parsit, Salguero 1451 v15

MAQUINA DE ESCRIBIR "CONTINENtal" y otra en 55 $ vendo, Independencia 1741. v16

MAQUINA AMASADORA JOVER Y MOtor Tranfo, 6 caballos, se vende, datos, Ituzaingó 300. v17

MAQUINAS DE COSER DE LA MEJOR marca garantidas por 5 años, á 3 pesos por mes, Sarmiento 1124.—L. Sigal y Cía v16

MAQUINAS DE COSER, 10 PESOS POR mes, la mejor marca, garantida por 5 años, B. Mitre 1046. S. del Pino y Cía. v16

MAQUINA PARA HACER SODA Y pies para llenar sifones y botellas se venden [illegible] en perfecto estado. Luna 174 entre Uspallata y Patagones. v16

MAQUINAS DE COSER ORIGINAL, Mundlos, Singer, New Home, Gladiador, Cañón, etc. garantizadas, vende á pagar en cuotas de $ 6, 7, 8, 9, 10 y 11 por mes, Salta 366.—Persistent Co. v16

MAQUINAS DE ESCRIBIR NUEVAS Y de ocasión, como nuevas, Underwood, Monarch, Torpedo, Hammond, etc. á pagar de $ 14, 15, 18 y 20 por mes, máquinas canjeables y á prueba, Salta 366.—Persistent Co. v16

MAQUINAS, USINA ELECTRICA SE vende por la sexta parte de su valor, compuesta de caldera Babcock y Wilcock, motor, chimenea, 2 burritos Worthington, 2 dínamos, tablero, instalación completa para pueblo de campaña, de 1.300 luces, se deja funcionando donde lo solicite el interesado. Datos á Estela, Uspallata 640.

SE VENDE UN MOTOR A NAFTA DE seis caballos y un dínamo para luz eléctrica, con muy poco uso, urgente, en Mármol 784.

VENDO UN MOTOR, TANQUE 10.000 litros agua, una bomba, 3 cilindros, R. Peña 1200, Santos Lugares, F. C. P. v17

MATERIALES DE CONSTRUCCION

A TORTOSA HNOS. PIDA EL CATALOgo de puertas, Charcas 2940. v19

A TORTAJADA, PIDA CATALOGO DE puertas, etc., Pueyrredón 623. v22

A 1 CHAPAS NUEVAS, á $ 2.50 Columnas, Pueyrredón 623. v18

A 6 y 8 CTS. PIE TIRANTES TEA, Tortajada, Pueyrredón 623. v18

ALAMBRE TEJIDO Y POSTES BARAtos, puertas á 6 $, Pueyrredón 623. v18

A 11 CTS METRO LINEAL MACHIMbre tea 1x3 nuevo, Charcas 2940. v20

A $ 150, CASILLAS DESARMABLES, muy prácticas, Tortosa, Charcas 2940. v20

A 23, 27, 30 y 35 CTS METRO ALAMbre tejido, portoncitos hierro $ 6, Charcas 2940. v20

A 39 CTS CHAPAS CANALETA 6 PIES nuevo sano, 7 $ 1.14, 8 $ 1.31, 9 $ 1.47, 10 $ 1.63, Charcas 2940. v20

A COMPRAR NUEVO, USADO, PUERtas, cinc, celosías, tirantes madera dura. Corrientes 4.609. v17

A PUERTAS, VENTANAS, MATERIAles construcción nuevos y usados. Marina, Rivera 1626. v19

ACUDAN A RIVADAVIA 3647 A COMprar puertas y ventanas de calidad superior y precios muy reducidos. v820

ANTES DE COMPRAR PUERTAS Y ventanas pidan catálogo á Iriarte é hijo Montes de Oca 1526 se remite gratis. v820

ACUDAN A RIVADAVIA 3647, A COMprar puertas y ventanas de calidad superior precios muy reducidos. v820

ALTO; SE VENDE BARATO PUERTAS ventanas y celosías, tirantes hierro y toda clase materiales de construcción usados, Venezuela 1613. v16

A VER LAS PUERTAS MAS BARATAS y de trabajo mejor concluído en la gran fábrica mecánica de Eugenio Noel é hijos, Rivadavia 2631. Se remite gratis catálogo ilustrado. Inmenso surtido de materiales de construcción. v21

PINTURA FIGORIFICA "EXCELSIOR" [illegible], la mejor para galpones de cinc, 20 kilos, lista para el uso, 8 pesos. Pintura impermeable "Excelsior" brillantina, lo mejor para paredes interiores y exteriores, 20 kilos, lista para el uso, 8 pesos. "Royal Standard Asphalt Paint" el remedio más eficaz contra paredes húmedas, 20 kilos listo para el uso, 8 pesos. Exito garantido por estas 3 especialidades. W. Skerl, fábrica de pinturas y productos químicos, calle Coronel Esteban Bonorino 420. v19

SE VENDE PUERTA DE HIERRO, propia para jardín, Cangallo 871. v17

SE VENDEN DOS VENTANAS CON REjas, puertas y postigos, Lavalle 203. v17

SE VENDE GALERIA REJA CASI NUEva, 12 metros, barata, Paraguay 1573. v15

SE VENDEN COMO 60 PUERTAS, EN block ó separadas y otros materiales de construcción, tratar Andes 961.

TIRANTES DE MADERA DURA Y OTROS materiales se venden, Florida 23.

TIRANTES USADOS, NUEVOS, DE 3x6 y tablas tea machimbre usadas 1x6, se venden, San Francisco 87. v15

PERSONAS BUSCADAS

A FRANCISCA CALVO LA BUSCA SU primo Manuel Calvo, P. de Julio 530. v15

A TOMAS MOLERO ALONSO LO BUSca su hermano Narciso, Lima 1763. v16

A FRANCISCO GONZALEZ SU HIJA Irene le pide escriba á Bogotá 2327, desea saber dónde se encuentra. v17

A SANTIAGO TEJO, LO BUSCA ADOLfo García, por asuntos de familia, Guido 101. v15

[illegible]ASE AL Sr. ANTONIO FRAGNUL[illegible] [illegible]irse al Consulado de Austria, calle 1049, secretaría, piso 1ro. v16

DIEZ LOPES ES BUSCADO [illegible]ermano Angel, Bernaldez 1582. v29e.

PERSONAS BUSCADAS

JUAN GALANTE BUSCA A SU HIJA Amalia Galante, Iguazú 712. v17

JUAN MARTINEZ LARRAZA, LA PLAta, calle 11 No. 1223, desea saber el paradero de su tía María Martínez Larraza. v21

JUAN RODRIGUEZ VILLASANTE, REcién llegado de Sevilla, desea saber el paradero de su hermana Carmen Rodríguez. Punto de encuentro: Hotel de Inmigración.

JUAN BAUTISTA FONTAN, SE DESEA ver con urgencia á este señor en la escribanía de don Lorenzo Mira por asunto que le interesa. v16

LA FAMILIA A HENRI GELISE DE HOtton, Bélgica desea conocer su paradero. Dirigir los informes á la Legación de Bélgica, calle Santa Fe 2351. v21

MARIA CIEZA DESEA SABER EL PAradero de Arturo Estrantero, Matheu 1348. v16

MANUEL MARTINEZ Y FAMILIA, desea saber el domicilio de Marcos Monin, Maipú 144. v16

MIGUEL CRESPO BUSCA A SU HERmana Rosa Crespo Cabrera, natural de Benisa, provincia de Alicante. Para dar noticias en la Av. de Mayo 575 ó sastrería Bilbaíno, Punta Alta. v17

SE BUSCA señorita CONCEPCION MARqués, de 19 años, su primo F. Nadal, Tacuarí 444.

SE DESEA SABER EL PARADERO DE los hermanos Pedro Santos y Jenaro Santos, los busca su hermana Manuela Santos, Victoria 2193. v15

SE NECESITA SABER EL PARADERO de la señora Elvira Martínez López y de la señorita Elvira Bello Martínez, su hermano Eleuterio Bello, Salta 1931. v17

SE DESEA SABER EL PARADERO DE Luis Laill, por asunto de familia, darán razón administración de correos para José Catalán, Martínez, F. C. C. A. v17

SE DESEA SABER EL PARADERO DE María Lorenza Tejido de Loveira, natural de San Vicente de las Villares, Lugo, España; la busca su esposo, Ramón Loveira, Vicente López 717, Quilmes. v15

SE DESEA SABER EL PARADERO DE Pablo Rufino Cofré, nacido en Carmelo R. O, se encontraba en Zárate en el año 1905, dirigirse Cabrera 3553, Valentín C. Cufre.

TIBURCIO AGUAYO, BUSCA A SU CUñado Arsenio Sáez, Paseo Colón 1270. v16

VICTORIANO Y TOMAS VALCARLOS, los busca su hermana Polonia, dirigirse, Gral. Hornos 420, urgente. v15

AVISOS VARIOS

ANGEL DELGADO ESTA AUSENTE, hasta nuevo aviso. Hay teléfono. v23

ALQUILO UN LINDO LETRERO LUMInoso 2 metros de largo para propaganda, Charcas 1218. v18

ALMACENEROS DEL INTERIOR QUE quieran fabricar vino, licora, agua mineral, escriban á Rolla, 25 de Mayo 42. v30

BILLETES DE LOTERIA SE TOMAN decenas pagando por mes la comisión del 5 ojo, más una comisión por cada decena, tratar Moreno 1146. v17

CAMISAS, CUELLOS Y puños A MEDIda, se hacen composturas, va á domicilio, Chile 1780, A. Pujol. v15

CHAPA DE DENTISTA SE PRECISA para un pueblo de la provincia, cartas á Eugene, Talcahuano 328. v15

DISCOS CAMBIO Y COMPRO, COMPOSturas de gramófonos, piezas de repuesto, Humberto 1 1511. v17

LA RIFA DE LA BICICLETA DE LA calle Lavalleja 1114 queda suspendida, pueden pasar á retirar el importe.

LOTERIA NACIONAL, BUSCO PARA alquilar todo el año 1913, 20 ó 30 combinaciones, tratar B. de Irigoyen 1515. v16

LOTERIA NACIONAL, DESEO ALQUIlar decenas por todo el año 1913, pago 30 $ por decena al mes, adelantado, Maipú 362. v17

SASTRERIA EL TALLER DE LA SOciedad Madres Argentinas, Rincón 369, recibe encargos de la capital ó del interior para hacer trajes de hombre ó niño, de confección y medida. v15

TALLER MECANICO, ESPECIALIDAD en composturas de calentadores, fábrica de agujas y venta por mayor y menor, Cangallo 1307. v15

TERRAPLENAMIENTO DEL DOCK Sud. A los propietarios del Dock Sud que se interesen porque sus terrenos en el costado Este sean rellenados, se les invita á pasar por el escritorio de D. del Valle, Perú 161. v18

ANIMALES Y RODADOS

AMERICANAS, 2 BREAKS, DOGKARTS, 4 milores se venden, Defensa 1424.

AUTOMOVILES COMPRANSE POR TIErras, tratar Salta 323. v22

AUTOMOVIL SE VENDE, MUY BARAto, Alvarez 2711. v16

AUTO DIETRICH, 12-16 HP, LANDAUlet barato vendo, Santa Fe 2338, de 4 á 6 p. m. v16

AUTOMOVIL PARTICULAR FIAT 16|20 HP, Landaulet casi nuevo vendo Humberto 853.

ALSINA 2953, COMPLETO SURTIDO breacks, milores, americanas, dogcarts, fáetons. v17

AUTOMOVIL CUATRO CILINDROS CAsi nuevo, á toda prueba, vendo, Las Heras 2843. v16

AUTOMOVIL LANDAULET, ALEMAN, 4 cilindros se vende muy barato por ausentarse su dueño, Solís 1505. v15

AUTOMOVIL CHARRON GARANTIDO á toda prueba vendo con facilidades de pago, Alvarez 2711. v15

AUTOMOVIL LANDAULET 6 MESES uso se acepta para taxímetro, vendo, garage Royal, Sarmiento 1900. v16

AUTOMOVIL CHARRON, 4 CILINDROS 14-20 HP, landaulet, con taxímetro vende, Billinghurst 1125. v15

AUTOMOVIL MARCA REGALO, DOble faetón de 12x16 HP, con taxímetro, vendo, Venezuela 714. v16

AMERICANAS DE CAMPO, BREACKS, milores, [illegible], chatita y amasadora, vendo, Belgrano 2220. v16

AMERICANA 2 y 4 ASIENTOS, milores breacks, faetón, charrer boge, chatita, se vende, Sarmiento 2717. v15

AUTOMOVIL CLEMENT BAYARD DOble faetón de 14-16 HP, sin uso lo vende, Paraguay 1633. v13

AUTOMOVIL CON TAXIMETRO, LISTO para trabajar, se vende á plazos, ocurrir Martín Rodríguez 638, Boca. v15

AUTOMOVIL DOBLE FAETON CON taxímetro, 15 HP, listo para trabajar, se vende, verlo Colombres 1233, de [illegible] á [illegible] p. m. v17

AUTOMOVIL VENDO EN MENSUALIDAdes, con garantía, landaulet, 15 HP., en buen estado, marca francesa, Cangallo 2341. v15

AMERICANA ESPLENDIDA, MODERNA como para corredor se vende con su caballo y guarniciones correspondientes, Tramway 855 esquina Rojas.

AUTOMOVIL E. M. F., 30 HP, DOBLE faetón, con taxímetro y [illegible], vendo en 3.000 $. Tratar Paseo 551, de 5 á [illegible] a. m. v17

AUTOMOVILES RENAULT, TIPO TAxímetro, se venden dos, sin uso alguno, tratar de 9 á 11 y de 2 á 5, [illegible], Mitre [illegible]

AMERICANAS DE 2, 4 y 6 ASIENTOS, breaks de hacia campo, coches á [illegible]dieras, milores y dogcart de paseo, llantas de goma, vende, P. Maestro, Sarmiento 1719.

AUTOMOVIL FIAT 44 HP. DOBLE faetón, preparado para invierno, poco uso, excelente para familia distinguida se vende con facilidades de pago, Boedo 54. v16

AUTOMOVIL SE VENDE LANDAULET, con un poco de uso, con algo al contado y lo demás á plazo, tratar Charcas 564, dep. 2, de 11 á 1. v15

AUTOMOVIL ISOTA FRASCHINI, 35 HP se vende en muy buen estado, carrocería limousine, tratar de 2 á 5 p. m., Pozos 841. v16

AUTOMOVIL FIAT, TIPO ESPECIAL para campo y elegante para ciudad, doble phaeton, todo completo, se vende con urgencia, tratar Santa Fe 1537.

AUTOMOVIL LANDAULET, ESPECIAL para taxímetro, en buen uso, se vende barato, con facilidades de pago, Santa Fe 1537.

ATENCION! MILORES NUEVOS, LLANtas de goma, 1.300, breaks de 450 á 900, breaks de niños, caballos, petizos y guarniciones, 100 coches á liquidar, Azcuénaga 126. v17

AUTOMOVILES—SE VENDE BARATO por ausentarse dueño, taller mecánico completo y moderno, para automóviles muy cerca y poco alquiler, diríjase casilla correo 525. v20

ATENCION! COCHES PARA NIÑOS, breaks, dos á seis, milores, llantas acero y goma, surtido de coches para campo y guarniciones, vende, P. Maestro, Sarmiento 1750.

AUTOMOVILES DOBLE FAETON Y landaulet, especiales para taxímetros, primera marca, francesa, modelos 1913 se venden en condiciones muy ventajosas, verlos en nuestro local, Perú 162. v18

AUTOMOVIL DIETRICH, LIMOUSINE, 18-24 HP., nuevo, flamante, se rematará el domingo 19 del corriente á la 1 p. m., en el Bric-á-Brac, Rivadavia 2275|84, está en exhibición. v17

AUTOMOVILES—LA COOPERATIVA ARgentina compra y vende á plazos, recibe en depósito para la venta, adelanta dinero á intereses baratos, hace cualquier clase de composturas á precios muy reducidos, Libertad esquina Lavalle. v16

ATENCION! VENTA PERMANENTE DE carruajes todas clases. Ocasión: Breaks y breaquecitos para campo. Dogkarts 2 y 4 ruedas, tilburys. Milores llantas goma y de hierro. Americanas 2 asientos, charrets. Sulkys con y sin capota, char á bancs. Chatitas reparto, guarniciones. Visiten la casa, 25 de Mayo 522. v16

ANIMALES Y RODADOS

AUTOMOVIL ROCHET-SCHNEIDER, HP 30-40, doble phaeton y Limousine desmontable, vendo, tratar Avenida de Mayo 791. v16

AUTOMOVIL ROCHET SCHESNAIDER, 15 HP., doble faeton, torpedo, con fundas nuevas, paragolpes y suspensión, válvulas y magneto Bosch de repuesto, á toda prueba, con ó sin otra carrocería landaulet que posee, recién pintado y muy barato, urgente, Bustamante 2053, señor P. F. v16

BREAKS NUEVOS SE VENDEN MUY baratos, San Luis 3147. v19

BICICLETA SE VENDE MARCA BIANchi, dos meses de uso, Sarmiento 2026.

BICICLETAS!!! PERSISTENT, PEUGEOT, Humber, Mead Cycle, Fiat, Raleigh, Triumph y la que se pida á pagar en cuotas de $ 10, 12 y 15 por mes. Entrega inmediata, Salta 366.—Persistent Co. v16

CABALLO BUENO DE TIRO SE VENDE, Corrientes 3264. v17

CABALLO TIRO LIVIANO, DE MUCHA vista, Santa Fe 4928. v15

CHATA DE 4.026 KILOS VENDO NUEva flamante, Tramway 855.

COMPRO AUTOMOVIL, POCO USO, taxímetro, doble faeton, de 16 á 20 hp., Sarmiento 302, Puente. v15

COMPRASE CABALLO ALAZAN O ZAIno para coche particular á prueba. Tratar de 8 á 4, Chacabuco 1165. v15

CABALLOS DE 4 años TIRO PESADO á toda prueba se vende. Tucumán No 2475. v15

CHAUFFEURS, ALQUILASE SITIO PAra automóviles, garage Rivadavia No. 4364. v16

CHATA CAJON 5.000 KILOS, CON tres caballos y guarniciones, se vende á prueba, también se da á plazos, de 10 á 12 Paseo de Julio 714.

CABALLOS TIRO, GARANTIDOS, A prueba del comprador, jóvenes, sanos, lindos tipos, recién llegados de afuera, Río Janeiro 1601, están en venta, Amiconi. v15

CABALLOS PARA TIRO, PARA TODO trabajo, se dan á prueba, hay para elegir, buen lote, llegados recién de afuera, Río Janeiro 1601, Amiconi. v15

CHATAS DE CARGA Y COCHES DE REparto, automóviles, primera marca francesa, últimos modelos, 1913, se ofrecen á precios reducidos, verlos en nuestro local, Perú 162. v18

FURGONCITO DE REPARTO Y CARAtin vendo urgente á cualquier precio, Inclán 802. v15

JARDINERA CON TOLDO LIVIANO PAra reparto vendo, poco uso, Bauness 2624, Villa Urquiza. v16

MILORES CANASTOS, CHARRETS, jardinera, nuevos y usados, Rivadavia 4364

MILORES LLANTAS DE GOMA, DE primera, con dos caballos, á prueba, vendo dos, Saenz Peña 451.

MILORD PARTICULAR Y UNA YUNTA de caballos se vende, Cabrera 3056, entre Laprida y Agüero. v17

MOTOCICLETA DE OCASION DE 2 ó 3 caballos con canasta se desea comprar. Ofertas Salta 676.

MILORD NUEVO, CABALLO DE ACción, guarniciones y útiles, se vende, verlos en La Moderna, Berutti 44, de 7 á 10 a. m. v16

MOTOCICLETA F. N. 1 CILINDRO, embrayage, cambio de velocidades, modelo 1912, como nueva, habiendo recorrido 800 kilómetros solamente, con cicómetro, reloj, montura y gomas especiales, estribos, etc., se liquida, Ayacucho 1366. v16

POR HABER COMPRADO AUTOMOVIL vendo tres excelentes caballos, arneses y victoria, Suipacha 1015. v16

POTROS ESPECIALES DE TIRO PESAdo y caballos de tiro solo, en venta hoy, Paracas 211. v19

PESEBRES Y TODA CLASE DE COMOdidades, para coches y carros, se alquilan, Saavedra 1111 v17

POTROS ESPECIALES, PERCHERONES tordillos oscuros se vende una yunta, Gaona y Añasco.

PALOMAS... Palomas en cantidades no menores de quinientas se compran. Diríjase Bartolomé Mitre 1423. v15

POTROS Y PADRILLOS TIRO PESADO, muy especiales, estarán en venta el jueves 16 en el corral, Vieytes 871. A. Romero. v16

SULKY, JARDINERA PANADERO vendo, Méndez de Andés 565, Caballito.

SURKY Y GUARNICIONES NUEVAS, vendo en 60 $, Arengreen 675, Caballito

SE VENDE AMERICANA CUATRO RUEdas y dos caballos, Vidt 415.

SE VENDE UN PADRILLO OSCURO para fúnebre ó para cría, de 1.70 m. de altura, tratar Ayacucho 234. v17

SE VENDE UN CARRITO DE CHANGAdor ó mano en buen uso y barato, tratar Castro 1776. v16

SE VENDEN TAXIMETROS VOITTUrette, accesorios para automóviles, liquidación, Billinghurst 2522.

SE VENDE UN AUTOMOVIL N. A. G., 12|14 HP., landaulet, con taxímetro, Pasco 679.

SE VENDE CARRO DE CHANGADOR con caballo y montura. Necochea 1427, Boca. v16

SE VENDE UN COCHE LLANTAS DE goma, con cuatro caballos, tratar B. Mitre 3402. v16

SE VENDE COCHE CON 3 CABALLOS, con la parada en el Retiro, tratar San Salvador 968. v15

SE VENDEN DOS COCHES, LLANTAS de goma, con sus correspondientes caballos, uno á solo y otro de yunta; verlos de 12 á 4, Belgrano 3240. v15

SE VENDEN CABALLO ESPECIAL PAra [illegible], solo y en yunta y varios caballos de carrera como para paseo, dirigirse Cabrera 5045. v15

SE VENDE UN CABALLO TORDILLO negro, joven, para una chatita de á solo ó para un reparto, verlo y tratar Acevedo 2313, de 12 adelante. v18

SE VENDE UN COCHE CON 4 CABALLOS y se da á prueba, es una verdadera pichincha, parada en la estación Oeste, tratar Loria 451.

SE VENDEN DOS YUNTAS CABALLOS, que tiran solos y en yunta y una yunta Hackney, gran acción, muy mansos y sanos, Junín 115. v15

SE VENDE POR AUSENTARSE CARRIto de reparto, con toldo, caballo de tres años, guarniciones, verlo en Quirno 611, Flores, altura de Rivadavia 7.500. v17

UN COCHE LLANTAS DE GOMA SE vende con caballos, Perú 1226 v16

URGENTE SE VENDE UN MILORD llantas hierro en buen estado con caballo ó sin caballo, Rioja [illegible] v15

VENDO SULKY CON CABALLO Y guarnición, Colombres 61. v16

VENDO UN CABALLO COLORADO DE tiro y silla, Presidente 900.

VENDO UN CHARRET CASI NUEVO, completo, Presidente 900.

VENDO CHATITA, CABALLO Y MONtura para reparto, tratar Piedras 1060

VENDO CHARRET, GUARNICIONES Y caballos, Pepirí 1360. v15

VENDO CABALLO DE TIRO Y ANDAR, Cochabamba 4200 v15

VENDO CHATITA LIVIANA, UN FURgón y dogkart reparto y paseo ó campo, Gazcón 801 v15

VENDESE AUTOMOVIL NUEVO DE carga para 500 kilos, precio costo, Esmeralda 981 v16

VENDO PETIZO CON TROTADORA especial changadores, charret, Triunvirato 1581.

ALQUILER de LOCALES y ESCRITORIOS

ALQUILO SALA PARA NEGOCIO, Estados Unidos 3341. v16

ALQUILO GRAN NEGOCIO CON INStalaciones 6 piezas, Garay 3157.

ALQUILASE ESQUINA CON INSTALAción, Araoz 1902. v16

ALQUILASE EL LOCAL RIVADAVIA 2157, para negocio, en 400 $. v16

ALQUILO SALA ANTESALA PARA negocio y un galpón, Garay 3961. v16

ALQUILASE LOCAL EN ALTOS PARA taller ó depósito, Sarmiento 1663 v16

ALQUILASE ESCRITORIO, B. MITRE 314 v16

ALQUILASE SALON PARA NEGOCIO, 25 de Mayo 522 v16

ALQUILASE NEGOCIO CON SOTANO, entresuelo y primer piso, Lima 281|87.

ALQUILASE ESCRITORIO GRANDE con mucha luz, Avenida de Mayo 7[illegible]

ALQUILASE ESCRITORIO, VICTORIA 978.

ALQUILO SALA PARA NEGOCIO, CON comodidad para familia, Antezana 82. v18

ALQUILASE ESCRITORIO CON LUZ Y teléfono, en 40 $, Sarmiento 1663 v16

ALQUILO O VENDO ESQ. CON SOTAno, San Remo esq. Lobos, Flores, razón, Alberti 346. v15

ALQUILANSE ESPLENDIDOS ESCRITOrios sobre la calle, juntos ó separados, San Martín 411.

ALQUILASE ESPACIOSO LOCAL PARA negocio, comodidad familia, Lavalle número 1392. v18

ALQUILO CONTRATA NEGOCIO Y casa grande, Corrientes 1685-90, razón Corrientes 1700.

ALQUILASE PARA ALMACEN LA ESquina Rioja y Chiclana, San Martín 186, escritorio 23.

ALQUILANSE SALAS PARA ESCRITOrios con entrada independiente y otras piezas, Tacuarí 55, 1er. piso. v16

ALQUILASE CASA ESQUINA CON INStalaciones, Conde esq. tratar á [illegible] Cruz 2738. v15

ALQUILANSE 4 HERMOSAS SALAS con balcones á Entre Ríos y Chile para escritorios á hombres solos, entrada independiente, Chile 1756 v17

ALQUILASE ESPACIOSO LOCAL MOderno, con grandes comodidades interiores para fábrica ó casa mayorista, B. Mitre 2271. v16

ALQUILER de LOCALES y ESCRITORIOS

ALQUILASE PIEZA PARA ESCRITOrio, á personas mayores, B. Mitre 1630.

ALQUILASE CASA PARA NEGOCIO, con comodidades, para familia, Cangallo 3902 esq. Medrano, tratar Corrientes 828. v16

A DOS PASOS DE LA PLAZA MAYO, Balcarce 236|50, se alquila el gran local, ocupado hasta la fecha por el Expreso Villalonga; ocurrir Balcarce 250. v19

ALQUILASE GALPON DE 10x40 metros, con 2,000 varas de terreno anexo, con larga contrata, Guayanas 1473, altura Rivera 1400. v22

ALQUILASE A CASAS DE MUDANZAS, corralón con capacidad para 60 caballos, informes á Corrientes 4543, de 4 á 7 p. m. v16

ALQUILASE GRAN LOCAL PARA NEGOcio aparente para casa introductora ó mayorista con dos salones al frente, entrada para carro y comodidad para familia, Victoria 1226. v15

ALQUILASE UN GRAN LOCAL DE DOS pisos, Avenida Espora entre Garay y Cochabamba, frente al dique núm. 1, para depósito, industria ó para garage, darán razón en el mismo local, Espora 1363.

BARRACAS SUR, Piñeyro, ALDECOA 544 alquilo negocio, comodidades para familia, 80 $. v17

CALLAO 147, ESPLENDIDO LOCAL ALquilo, tratar Sannes, Florida 230.

CORRALON, JUJUY 1576, ALQUILO, CASA y pesebres.

CASA CENTRAL PARA INDUSTRIA O mayorista se alquila, Corrientes 1919. v16

CASA PARA NEGOCIO SE ALQUILA, de 5 piezas, Carlos Calvo 4071, al 75. v15

CASA NUEVA, LUJOSA, PARA CONSULtorio y familia, con todo confort se alquila, Rioja 831.

COCHERA EN FLORES, BOGOTA 2430, se alquila á 3 cuadras de la plaza, ocurrir Av. Alvear 367. v17

CARNICERIA ALQUILO BARATA, COmodidad, larga contrata, tiene útiles, Amenábar 4000, Saavedra. v16

CASA PARA NEGOCIO O FAMILIA ALquilo, Victoria 1138; verla de 3 á 4; tratar Perú 735. v16

CABALLERIZA PARA 250 CABALLOS Y 60 coches, se alquila, Herrera 623, tratar Reconquista 36, escritorio 3. v15

CASA ESQ. NEGOCIO, 3 PIEZAS, UNA cuadra eléctrico, en Piñeiro 25 $, ocurrir Alsina 2522.

CASA DE ALTOS DE 5 PIEZAS, BAño, cocina, etc., con artefactos sanitarios y de electricidad, cómoda para consultorio ó escritorio, se alquila en la calle Victoria 1355. Tratar Arenales 1123, de 8 á 10 a. m. v18

DEPOSITO PARA MERCADERIAS SE alquila en calle Méjico 247, esquina Paseo Colón, ocurrir calle Bmé. Mitre, 853. v17

ESCRITORIO AMPLIO, MUCHA LUZ, alquilo, C. Pellegrini 45. v15

ESCRITORIOS CENTRALES AMPLIOS, precio módico, alquilanse, Lavalle 385.

ESCRITORIOS, SALAS Y PIEZAS SE alquilan, Suipacha 326. v17

ESCRITORIO AMUEBLADO CON BALcón á la calle alquilo, Moreno 773, de 1 á 6. v15

ESQUINA RIOJA Y CHICLANA 3000, LOcal para almacén, se alquila, con contrato, San Martín 186, escritorio 23.

EN VILLA URQUIZA, CALLE MONROE 4972, se alquila casa para negocio y habitación. Tratar Moreno 1466 de 1 á 3. Llaves al lado. v18

ESQUINA PARA NEGOCIO O FAMILIA exceptuase almacén, alquílase barato, al lado de la estación cargas F. C. O, Caballito, Yerbal 1199, tratar 1177.

ESQUINA RECIEN CONCLUIDA, ESPEcial para negocio, se alquila. Tiene comodidad para familia, sótano, luz eléctrica, etc., Cangallo 4002, esquina Almagro. Verla y tratar de 9 á 11 a. m. y de 3 á 5 p. m. v17

ESQUINA CON INSTALACIONES Y COmodidades, donde pasan dos veces por día 4.000 empleados, se alquila, Yerbal 6201, frente talleres F. C. O., á una cuadra de Rivadavia 10600, tratar Entre Ríos 705. v15

EN LA ESTACION FLORIDA (F. C. B.), se alquilan dos casas, una para negocio y otra para familia, sobre adoquinado y luz eléctrica, al lado de la estación; la de negocio es á propósito para zapatería ó farmacia por no haber ninguna en el pueblo; preguntar por la señora de Maril.

FLORIDA 230, ESCRITORIOS ESPLENdidamente ubicados, tratar en la misma, Sannes. v15

GALPON DE DOS PISOS SE ALQUILA Moreno 3156. v24

GALPON SE ALQUILA, 45 $, ARENAles 1662. v15

GARAGE SE ALQUILA CAPACIDAD 15 automóviles, Rivadavia 4364. v15

GRANDIOSO LOCAL SE ALQUILA, Victoria 749|51. v18

GALPON ALQUILASE, CANGALLO No. 2145. v17

GALPON Y PIEZA INDEPENDIENTE se alquila, Belgrano 1733. v15

GALPON, ALQUILASE CON HABITAciones para garage, taller, 140 mensuales, Zapata 277. v17

GALPON Y COMODIDADES SE ALQUIla, Avenida Arena 37, Parque Patricios. v18

GALPON ALQUILO Y COMEDOR, Canalejas (antes Tramway) 626, Caballito, á 3 cuadras de Gaona. v15

GALPON Y DOS PIEZAS SE ALQUILA, Paramaribo 1968, en $ 100, esquina Av. San Martín, tranvías núm. 95, 94 y 80. v17

GARAGE: LOCAL ESPLENDIDO PARA garage ó fábrica de cualquier clase alquílase con contrato largo, Solís 1958. v19

GALPON CON 2 O 3 PIEZAS Y GRAN terreno y comprendido motor de 10 caballos, sierras sin fin, etc., se alquila, Fray Cayetano 779. v17

GRAN CORRALON CON GALPON, SOtano, caballeriza, con aguas corrientes, cloacas, etc, se alquila, ocurrir Santa Adelaida 1133. v17

GALPON GRANDE Y CASITA COMODA se alquila en Villa Devoto á una cuadra del tranvía. Datos en 25 de Mayo 757, de 1 á 3 p. m., ó de 5 p. m. en adelante. v17

GALPON DE METROS 20x10, CON CAbriadas hierro T. en terreno de 45x10 con dos lindas piezas á la calle, trasmisiones y motor de 10 caballos á nafta ó eléctrico colocado, indicado para herrero, mecánico, carpintería ú otra industria, ocurrir Canning 766.

GALPONES EN BARRACAS, CUBRIENdo una superficie de 1000 metros cuadrados, con instalación eléctrica y obras de salubridad y una casilla, todo en terreno de 2100 metros cuadrados, se alquila, Montes de Oca 1458, con salida á Isabel la Católica 1265. Hay entrada para carros por ambas calles; tratar en el mismo local, de 8 á 11 y de 2 á 5, ó en Venezuela 652, U. T. 2528, Avenida.

LOCAL PARA NEGOCIO ALQUILO, TAcuarí 631, comodidad para familia. v15

LOCAL ESPLENDIDO CON PIEZAS ALquilase, San Juan 2037.

LOCAL SE ALQUILA, RIVADAVIA 1330 tratar Ayacucho 1396. v10

LOCAL CON GRAN SOTANO SE ALQUIla, Cangallo 2602. v15

LOCALCITO CON INSTALACION Y PIEza, se alquila, Deán Funes 1888. v16

LOCAL CON VIDRIERA, COMODIDAD para familia se alquila, Tacuarí 658.

LOCAL MODERNO CON MUCHA COMOdidad se alquila, Estados Unidos 2562, llaves almacén de enfrente. v19

LOCAL CENTRAL, GRAN VIDRIERA O dos reformándose, alquilo, C. Pellegrini 622. v15

LOCAL SE ALQUILA, APROPIADO PAra salón de lustrar ó cualquier negocio chico, Solís 1788. v15

LOCAL 7x30 SE ALQUILA PARA NEGOcio ó casa mayorista, Sgo. del Estero 339, ocurrir altos. v18

LOCAL ESPLENDIDO PARA NEGOCIO con amplio sótano, Maipú 417-425, alquílase; tratar Corrientes 655.—Rivas. v15

LOCAL GRANDE CON SOTANO ESPAcioso, dos montacarga, alquilo, Espora 1195.

LOCAL ESPACIOSO SE ALQUILA, CON ó sin piezas, electricidad, Carlos Calvo 1772. v15

LOCAL ESQUINA ALQUILO NEGOCIO, y familia, Garay 3202. Tratar San Juan núm 1311. v15

LOCAL MUY ESPACIOSO PARA DEpósito ó negocio, se alquila, Libertad 1589. v19

LOCAL CON VIDRIERA Y 3 HABITAciones alquílase muy barato, Rodríguez Peña 444. v16

LOCAL SE ALQUILA CON CONTRATO, Independencia 1621, comodidades para familia. v14

LOCAL ESQUINA CENTRAL ALQUILO con contrato, apto para garage ó cualquier otra industria, tratar Humberto 1o. 1545. v15

LOCAL ESQUINA EXCELENTE PARA farmacia, barrio [illegible] popular donde hace falta se alquila. Eventualmente con instalaciones. Céspedes 3009. v15

LOCAL PARA NEGOCIO, FRENTE RIvadavia, comodidad familia, mucho fondo para cualquier industria, entrada carros, automóviles, alquílase 70 $, Rivadavia 9850.

LOCAL MODERNO, ESQUINA PARAGUAY y Larrea con sótano, dos piezas y otras comodidades, es apropiado para farmacia ó cualquier otro negocio distinguido, se alquila muy barato, tratar con su dueño, Sarmiento 662, altos. v17

NEGOCIO ESPACIOSO, CENTRAL, ALquílase, Tucumán 773. v16

NEGOCIO SE ALQUILA, CON INSTAlación, Rivadavia 1989. v16

NEGOCIO CON COMODIDAD PARA FAmilia se alquila, Gallo 2360. v15

NEGOCIO CON 3 HABITACIONES Y sótano, calle Dungeness 301, se alquila en 120 $, llaves al lado. v16

ALQUILER de LOCALES y ESCRITORIOS

NEGOCIO CHICO SE ALQUILA, Maipú 889.

PANADERIA SE ALQUILA CON MAQUInas Jover, Villa Garbarino, Avellaneda, datos Ituzaingó 300. v17

SE ALQUILA CASA PARA NEGOCIO O industria, Boedo 1938.

SE ALQUILAN ESCRITORIOS A PREcios módicos, Reconquista 367. v17

SE ALQUILA SALA PARA NEGOCIO Y pieza, Gallo 2140. v16

SE ALQUILA UN GRAN GALPON, Corrientes 4053. v17

SE ALQUILA UN ESPLENDIDO LOCAL para negocio, Rivadavia 1623. v16

SE ALQUILA CASA PARA NEGOCIO Y familia, Las Heras 2925. v16

SE ALQUILA LOCAL CON O SIN INStalaciones, Rivadavia 2562. v16

SE ALQUILA UN GALPON NO MUY grande, Billinghurst 1384. v16

SE ALQUILA CASA PARA NEGOCIO EN Belgrano, calle Blanco Encalada 1513.

SE ALQUILA LOCAL COMO PARA INdustria ó depósito, Victoria 2534. v15

SE ALQUILA PIEZA PARA ESCRITORIO á hombres solos, Alsina 310. v13

SE ALQUILA LOCAL CON 2 PIEZAS, en 55 $, Cevallos 692. v14

SE ALQUILA ESPLENDIDA ESQUINA para negocio, Potosí esq. Salguero. v16e

SE ALQUILA LOCAL PARA CASA MAyorista, precio 400 $, Venezuela 632. v16

SE ALQUILA UNA COCHERIA PUEDE convertirse en garage, Tucumán 3632 v17

SE ALQUILAN SALA PARA NEGOCIO y dos piezas y cocina, comodidad para carro y caballos, calle Lerma 465. v17

SE ALQUILA UN ESPLENDIDO LOCAL moderno para industria, depósito ó garage 22x50, calle Boedo 150. v19

SE ALQUILA UN ESPLENDIDO negocio con sótano y comodidad para familia, Corrientes 4313. v17

SE ALQUILA ESQUINA UNICA PARA almacén con armazones, calle Heredia é Iturri, tratar Leones 4080. v15

SE ALQUILA GRAN SALON CON SOTAno, mide 55 metros, por 400 $, especial para cinematógrafo, Larrea 440. v16

SE ALQUILA UN GALPON DE 10x6 metros, para carbonería ó otra industria, Rocamora esq. Almagro 4099. v15

SE ALQUILA CASA CON SALON DE negocio, Rivadavia 8675, verla de 10 á 12 y de 3 á 5. v16

SE ALQUILA GRAN GALPON PARA garage ó industria y casa para familia, Provincias Unidas 3670. v16

SE ALQUILA ESPLENDIDO LOCAL PAra negocio, Rivadavia 7305, tratar al 7301. v16

SE ALQUILA CABALLERIZA, LUGAR hasta 35 caballos, juntos ó separados, Directorio 640. v16

SE ALQUILA UNA PIEZA PARA escritorio ó matrimonio, Esmeralda 449, 3er. piso, izquierda. v15

SE ALQUILA UN GALPON DE 11 metros por 5, con una fracción de terreno y 2 dormitorios, Independencia 4154. v16

SE ALQUILAN HERMOSAS HABITAciones para escritorios y hermoso salón para sastrería ó costurero en el Paseo Colón 533, piso 2o. v16

SALON SE ALQUILA CON PIEZA para familia, apto para negocio, barrio comercial, 2 grandes vidrieras, precio módico, Patricios 1870, tratar 1868. v15

SE ALQUILA GRAN TERRENO CON 6 piezas para garage ó cualquier industria, Cangallo 4067. Tratar San Martín 1135. v15

SE ALQUILA LA ESPACIOSA CASA calle Cangallo 1331, para negocio ó depósito, con contrata. Ocurrir á Herrera Hnos., San Martín 229, 2o. piso, de 2 á 5 p. m.

SE ALQUILA LUJOSA CASA QUE TIENE gran salón para negocio, dos dormitorios, un comedor, cocina económica, baño y gran fondo, calle Trelles 1961; tranvías 86, 88, 94 y 95. v15

SE ALQUILA LINDO LOCAL CON SOtano para negocio, 5 dormitorios, comedor, instalaciones luz eléctrica con todas las demás comodidades, tratar de 9 á 11 y de 2 á 4, Independencia 2081. v16

SE ALQUILA CASA CON GRAN LOCAL al frente, comodidad para familia, patios cubiertos de cristal, galpón al fondo, 9 de frente por 70 de fondo, verla todo el día, Cangallo 1660. Se hace contrato. v15

SE ALQUILA CON CONTRATO UN GALpón de 8mx18, tiene entrada para carruajes, casa con dos piezas, sala y cocina. Verlo Río Bamba 841 y tratar Oro 1937. v17

SE ALQUILA HERMOSA ESQUINA REcién concluída, mucha comodidad para familia, barrio nuevo y se presta para un gran negocio, calle empedrada, gas y agua corriente, calle Pampa y Lugones, tranvía 96, que va á General Urquiza. v16

SE ALQUILA EN OLIVOS (ESTACION Mitre), en la Avenida Maipú entre la calle Corrientes y la vía del ferrocarril, 2 grandiosos negocios, con habitaciones, uno con gran sótano para uso de café, abierto de 7 á 11 a. m. y de 1 á 6 p. m., tratar Chile 1966. v20

SE ALQUILAN DOS ESQUINAS con espléndidos locales para negocios y varias casas de familia chicas y grandes. Edificios modernos, recién construídos, con toda clase de comodidades, Federico Lacroze esquina Conde, llaves é informes, Conde 730.

TERRENO DE 4.500 VARAS EN FRACciones ó todo alquílase, contrata larga, verlo y tratar Herrera 414. v18

ALQUILER DE CASAS

ALQUILASE CASA ALTOS, MODERNA, Azcuénaga 228, ver de 9 á 11. v15

ALQUILASE CASA SAN EDUARDO 2983, agua corriente, 70 $.

ALQUILASE CASA DE ALTOS RECIEN terminada, Rincón 747. v17

ALQUILASE CASITA ALTA, 3 PIEZAS y patio, Laprida 1632. v17

ALQUILASE CASA CON 3 HABITACIOnes y un galpón, Pringles 744.

ALQUILANSE DEPARTAMENTOS BAratos, Esmeralda 1056.

ALQUILASE CASA, R. Peña 77, RAZON Av. Mayo 1111. v16

ALQUILASE CASA DE ALTOS, 7 PIEzas, con ascensor, Belgrano 452.

ALQUILASE CASA, 3 SALAS, 3 PIEZAS, alquiler 100 pesos, Gorriti 2496. v17

ALQUILASE CASA ALTA, GRANDE, Charcas 777. Tratar en el 779. v17

ALQUILO CASITA 6 PIEZAS, CHARcas 3431, 150 $, llaves en la misma.

ALQUILO DEPARTAMENTO CON INStalación eléctrica, Viamonte 1123.

AMPLIA Y MODERNA CASA HABITAción alquilo, Avenida Córdoba 3978.

ALQUILO CASA CON 5 PIEZAS Y DEmás, Cerrito 1173. v17

ALQUILASE CASA MODERNA, GORRIti 619. v16

ALQUILASE CASA MODERNA, ESTEban Bonorino 231, Flores. v16

ALQUILO ESPLENDIDA CASA 7 PIEzas, San Juan 1991. v16

ALQUILANSE DEPARTAMENTOS DE 3 piezas, Costa Rica 4146. v16

ALQUILO CASITA EN 45 $, VIRGENES 2117, su dueño Gaona 1803. v15

ALQUILASE CASITA, TRES PIEZAS, con su servicio, Arguibel 2825. v16

ALQUILANSE CASAS NUEVAS, 7 Y 5 piezas, Lima 198 y 182. v18

ALQUILASE PETIT HOTEL, LAS HEras 1878. v16

ALQUILASE CASA NUEVA EN 130 $, Ramón L. Falcón 2775. v16

ALQUILASE CASA, SOLIS NUMERO 448, v16

ALQUILANSE CASAS RECIEN CONcluídas, Salguero 315|321 y Potosí 3797. v16

ALQUILASE EN FLORES CASA grande moderna, Río Cuarto 1856, llaves 1542. v16

ALQUILANSE CASAS CON TODO CONfort, para familias, Victoria 2026. v23

ALQUILASE DEPARTAMENTO COMOdo, de 5 piezas, 110 $, Lavalle 2478. v16

ALQUILASE CASA DE 5 PIEZAS Y jardín, Mendoza 1637, Belgrano. v16

ALQUILASE CASA 5 PIEZAS, baño, comodidades 110 $, Directorio 612. v17

ALQUILASE CASA NUEVA, 7 PIEZAS, luz eléctrica, ascensor, portero, Suipacha 756. v16

ALQUILASE UN HERMOSISIMO DEpartamentito alto, bien cómodo y barato, Rivadavia 2185, dep. 5, bajos. v16

ALQUILASE EN FLORES CASA MOderna, todo confort, 8 piezas, Carabobo 384. v19

ALQUILASE CASITA-QUINTA VILLA Klein, 5 cuadras estación Villa Ballester, 45 $, ocurrir Anchorena 849. v16

ALQUILO CASA DE ALTOS NUEVA, todo confort, Garay 1323, de 4 á 6 p. m., y de 9 á 10 a. m. v17

ALQUILO CASA CHICHE NUEVA flamante, con todo confort, Corrientes núm. 4311. v17

ALQUILASE CASA ALTOS Y BAJOS moderna, Rincón 1279. Razón: Avenida de Mayo 1111. v17

ALQUILASE CEVALLOS 331, UNA CAsa 4 habitaciones y todas comodidades. Verla de 8 á 10 y de 3 á 5.

ALQUILASE CASA CON 4 HABITACIOnes y puerta de negocio, frente al mercado Independencia 4359.

ALQUILASE CASA DE ALTOS DE 5 piezas y 2 chicas, Rivadavia 2064, para tratar, Alsina 1936.

ALQUILASE DEPARTAMENTO PETIT hotel para familia, Arenales 2853, abierto de 2 á 4, alquiler $ 130. v15

ALQUILASE CASA RECIEN CONCLUIda, de 5 piezas, 2 de servicio, ascensor, confort moderno, etc., Peña 565. v15

ALQUILER DE CASAS

ALQUILASE CASA ALTA, 150 $, 6 PIEzas, baño, Brandzen 1589, entre M. de Oca y Hornos. v16

ALQUILANSE CASAS NUEVAS, FLAmantes, con todo el confort moderno, Perú 857. v15

ALQUILO CASA, AZCUENAGA 888, con garage para automóviles, tratar Sarmiento 657. v15

ALQUILO TUCUMAN 1128, CASA DE 5 piezas, etc. y locales para escritorios ó negocios; hay ascensor. v17

ALQUILASE CASA DE ALTO, 8 PIEzas, moderna, todo lujo, Humberto 1 1211, tratar Salta 1370. v15

ALQUILASE POR año O TEMPORADA casa, San Eduardo 4015, Vélez Sársfield, tratar Azcuénaga 579. v16

ALQUILASE CASA, CON SALA Y 2 piezas, en 45 $, Conesa 3991, Saavedra, tratar Santa Fe 3720. v15

ALQUILASE CASA DE ALTOS, moderna, con cinco piezas y confort, Centenera 411. v17

ALQUILASE CASA, 5 PIEZAS, VESTIBUlo, cuarto baño, 120 $, Gaona y Constructora Nacional 1120, tratar Chile 2575. v16

ALQUILASE CASA COMEDOR, 2 DORmitorios, pieza para servicio, gas y agua corriente, P. Unidas 516.

ALQUILO SOTANO DE 10x25, CON dos entradas, con 8 picos de gas, en 60 $, Rivera 1922. v17

ALQUILASE CASITA PARA NOVIOS, 2 salitas, con dos dormitorios, 1 chica, baño, etc., Billinghurst 523, altos.

ALQUILASE CASA DE TODO LUJO, 7 piezas y dependencias, Charcas 2370, llaves y tratar Charcas 2372

ALQUILASE CASA, SANTA FE 5122, con 8 piezas, con sótano al frente, con fondo y demás comodidades.

ALQUILO CASA MODERNA, CON 2 SAlas y cinco piezas, para corta familia, 260 $, Entre Ríos 343. v16

ALQUILASE CASA MODERNA CON vestíbulo, luz eléctrica, baño caliente y frío, Paraguay 4663. v17

ALQUILASE AMPLIA CASA MODERNA á una cuadra de Triunvirato, Camargo 860. v17

ALQUILO DEPARTAMENTO DE 3 piezas, en casa de familia, Daniel 1443, Constitución al 3200.

ALQUILO CASA EN BANFIELD, Cochabamba 290, llaves al lado, tratar Humberto 2071, ciudad. v19

ALQUILASE CASA CHICA, nueva, CON todo confort, (Cangallo 1441, informes Paraná 157. v16

ALQUILASE LA CASA CALLAO 180. 1o. y 2o. piso, juntos ó separados; verla de 8 a. m. á 6 p. m. v16

ALQUILO BARATO ESPLENDIDA CASA Avellaneda 260, continuación de Bartolomé Mitre. v15

ALQUILASE, PALERMO, PROXIMO iglesia Guadalupe, casas flamantes, $ 280, Alvarez 1939 y 1945. v15

ALQUILO MUY BARATO, CON CONtrato, 6 amplias casas, para sub-alquilar, Azcuénaga 1188. v16

ALQUILO 3 años CONTRATO CASA ESquina, 12 piezas, mitad alquilada, Charcas 3609. v15

ALQUILASE EN 60 $ CASITA CON TErreno esquina Remedios 3025, llaves enfrente, Flores. v16

ALQUILASE HERMOSO TERCER PIso, verlo de 2 á 4, tratar Sarmiento 835. v21

ALQUILO URUGUAY 277 LINDA CASA amueblada independiente, todo confort moderno. v18

ALQUILASE CASA DE FAMILIA, DE 4 piezas y demás dependencias, Arenales 2744. v15

ALQUILO CASA DE TRES PIEZAS flamante, Zuviría 716; llaves en el almacén; tratar Venezuela 1302. v16

ALQUILASE CASA PARA FAMILIA, 4 piezas principales y demás; Rivadavia 1017. v15

ALQUILASE CASA DE ALTOS MODERna, 7 piezas, Rioja 762, tratar Independencia 2969. v15

ALQUILASE DEPARTAMENTO DE 4 piezas con balcones, comodidades, Belgrano 2880. v15

ALQUILO PRECIOSAS CASAS NUEVAS, con ascensores y confort, Charcas 1612 y Montevideo 1012. v14

ALQUILO CASA EN FLORES 5 HABItaciones y dependencias, Sud América 955. v15

ALQUILO EN LANUS CASITA NUEVA de 3 piezas y demás comodidades, Santiago 2026 esquina Chaco. v17

ALQUILASE CASA DE ALTOS, 6 PIEzas y demás, Garay 2117, de 9 á 11 y de 3 á 6. v15

ALQUILASE EN BELGRANO PETIT hotel con todo el confort para familia, Pino 2182, abierto de 2 á 5. v15

ALQUILO LAS CASAS CALLE RIVAdavia 2139 y 2159, los primeros pisos á 300 pesos y los segundos á 270 por mes. v16

ALQUILO HERMOSA CASA DE BAJOS, 7 piezas, vestíbulo y toda comodidad, Thorne 484, Flores, altura Río IV 1400. v16

ALQUILASE UNA HERMOSA CASA DE alto, recién construída con todo confort moderno y aguas corrientes, en la calle Orán 33 (Flores); precio módico. v16

ALQUILASE CASA DE ALTOS, 9 PIEzas, baño, servicio, etc., Cerrito 1168; verla de 9 á 11; tratar Viamonte 1359, de 12 á 4. v17

ALQUILASE CASA ALTA, TODO CONfort moderno, 7 piezas principales y demás servicios, luz eléctrica, agua caliente y otra baja igual, Brandsen 1576. v16

ALQUILASE CASA DE ALTOS, MODERna, 6 habitaciones, 2 de servicio, baño, luz eléctrica y comodidades, Belgrano 3172. v15

ALQUILO HERMOSA CASA ALTOS, flamante, vestíbulo, escritorio, sala, comedor, dormitorios, terraza, etc., Maza 1281, entre San Juan y Cochabamba. v15

ALQUILASE CASA, VIAMONTE 2067, compuesta de sala, comedor, 5 habitaciones, 2 grandes patios y todas las dependencias necesarias. v16

ALQUILASE CASA MODERNA, 4 PIEzas, jardín, fondo, frutales, Olleros 2921, Belgrano, dos cuadras estación Colegiales (F. C. C. A.) v15

ALQUILASE ESQUINA MODERNA, todas comodidades, Av. La Plata 1900, llaves al lado, tienda, tratar Corrientes 4099. v16

ALQUILASE CASA DE ALTOS, 7 HAbitaciones y todo confort, calle Matheu 1791 esquina San Juan, verla y tratar en la misma. v16

ALQUILASE POR 100 $ CASITA BUSTAmante 2024, 4 piezas, obras de salubridad, gas, tratar 11 Septiembre 1990, barranca Belgrano.

ALQUILO CASITA NUEVA DE DOS piezas, pisos tabla, cielo raso yeso, patio mosaico, calle Carranza 960, entre Loyola y Aguirre, verla de 5 á 6.

ALQUILO CASA, 5 PIEZAS, COMEDOR, jardín, frutales, R. L. Falcón 3724, á una cuadra de Rivadavia y dos estación, Vélez Sarsfield. v17

ALQUILO CASA DE 4 PIEZAS, BARAto, calle Convención 124, media cuadra de Río IV y Avenida La Plata, con tranvías, llaves al lado. v15

ALQUILASE CASA NUEVA, MODERNA, aire, luz, jardines, lo más lindo de Palermo, verla de 9 á 11 a. m., Ugarteche No. 57. v15

ALQUILO POR 110 $ PRECIOSA CASIta decorada, 4 habitaciones grandes, 2 chicas, baño, dependencias, electricidad, Otamendi 203, entre Bogotá y Avellaneda.

ALQUILASE CASA MODERNA PARA familia, 9 piezas, gran azotea, luz eléctrica y muchas comodidades, Ecuador 622, llaves 636. v16

ALQUILASE CASA MODERNA, TACUArí 1239, ocho piezas, y demás comodidades, gas y luz eléctrica, llaves en el 1237, Tratar Arenales 2278. v17

ALQUILASE CASA DE 9 HABITACIOnes, luz eléctrica y demás comodidades, Quintino Bocayuva 548, (antes A. y Oficios). v19

ALQUILASE CASA, GUEMES 3091, ESquina Bustamante, compuesta de sala, escritorio, hall, comedor, 4 habitaciones y demás dependencias. Alquiler 250 $. v16

ALQUILASE CASA, 6 GRANDES PIEZAS, dos patios, fondo, cloacas y comodidades, recién refaccionada, para familia, verla de 8 á 4 p. m., Brandsen 343 Boca. v16

ALQUILO LINDA CASA RECIEN construída, baja, 8 habitaciones, vestíbulo, dos grandes patios, hermoso cuarto de baño, instalación eléctrica y para gas. Tucumán 2022. v22

ALQUILASE CASA-QUINTA EN BANfield, Belgrano y Talcahuano, hermosa casa, grandes comodidades, jardín, etc, etc. Verla á cualquier hora, tratar Independencia 853 (capital). v19

ALQUILANSE CASAS NUEVAS, CON todo el confort moderno, 6 habitaciones principales, 2 cuartos de baño, hall, ascensor, etc., precio módico. Corrientes 2188, esq. Ecuador. v18

ALQUILASE ESPLENDIDA CASA MOderna, 11 amplias habitaciones, vestíbulo, 2 cocinas y comodidades, tranvía á la puerta, 3 cuadras plaza Italia, tratar en la misma, Paraguay 4339. v16

ALQUILASE CASA BAJA, SIN ALTOS, 8 espaciosas piezas, vestíbulo, cuarto de baño, dos grandes patios con mosaico, fondo, etc. B. Mitre 4427. Verla y tratar de 8 á 10 a. m.

ALTA GRACIA, PRECIOSO CHALET, recién construído, con toda clase de comodidades, cinco dormitorios, á una cuadra del Sierras Hotel, alquilo, muy barato, escribir á Manuel Gálvez, Olivos, Provincia de Buenos Aires. v19

ALQUILASE CASA MODERNA, SALA, 2 dormitorios, comedor, pieza servicio, cuarto de baño, galería cristal, á 2 cuadras de Rivadavia, media de tranvía, calle Treinta y Tres 141; llave almacén esquina Belgrano 4100. v15

ALQUILASE PETIT HOTEL EN BELgrano, edificado en 15x43 varas, agua corriente, jardín y toda clase de comodidades, Céspedes 2475, á media cuadra de Cabildo, visitarse de 9 á 12 m. y de 3 á 5 p. m., alquiler 270 $; tratar San Martín 186, escritorio 23.

ALQUILER DE CASAS

ALQUILASE confortable CASA NUEVA moderna, 6 habitaciones y vestíbulo y toda comodidad. Visítese de 1 á 4, Santiago del Estero 1920. v15

ALQUILASE LA CASA PROVINCIAS Unidas 2372, dos cuadras plaza Flores, 7 habitaciones y fondo, verla y tratar en la misma de 9 á 11 y de 3 á 5. v15

ALQUILASE HERMOSA CASA ALTA, California 1128 á 30 metros de Montes de Oca, con tranvías á todas direcciones, con vestíbulo, 6 piezas principales, baño completo con calefacción, cocina á gas, despensa, pieza de servicio, azotea y luz eléctrica, verla y tratar, de 4 á 7 p. m.

AL NORTE, AMPLIA Y LUJOSA CASA de familia, se alquila, Talcahuano 1164, entre Santa Fe y Arenales, en terreno de 26 varas por 70, 9 habitaciones principales, 2 cuartos de baño y dependencias, hall, gran patio techado de cristales, jardín, etc. Instalación de luz eléctrica y parquets. Para visitarlas las llaves al lado, en el 1158; tratar San Martín 274, de 1 á 3. v16

BELGRANO SE ALQUILA CASA NUEVA, 5 habitaciones con todas comodidades, Conde 2546; llaves al 2532; tratar Venezuela 632. v15

BELGRANO 2040, DEPARTAMENTO bajo, 4 habitaciones y dos chicas, baño y demás comodidades, otro alto idéntico, se alquilan en 140 $. v15

CASA SE ALQUILA, MODERNA, SAN Juan 970. Tratar en la misma. v16

CASA SE ALQUILA, PUEYRREDON 1727. v17

CASA AMPLIA, CON TODO CONFORT, alquilo, Belgrano 1719. v16

CASA COMODA, CON 6 VENTANAS A la calle, alquilo, Australia 1044. v16

CASITA CHICHE RECIEN CONSTRUIDA alquilo; Junín 1219. v16

CASA ESPLENDIDA MODERNA SE alquila, Cangallo 2606. v15

CASA DE ALTO ALQUILO EN BELGRANO, Conesa 2292. v15

CASITA ALQUILO, 5 PIEZAS GRANDES 1 chica, Larrea 436, tratar al 34. v15

CASA COMODA, ALQUILASE, LAPRIDA 778, verla de 2 á 5 p. m. v15

CASEROS 833, ALQUILASE CASA DE alto, tratar de 7 á 9 a. m. y 3 á 5 p. m.

CASITA EN FLORES, ALQUILO, 50 $, 3 piezas, etc., Neuquén 2560.

CASA AMPLIA, MODERNA, GRANDE, se alquila, Méjico 1368. v16

CASA ALQUILO PARA FAMILIA O NEgocio, Humberto 1775, llaves confitería.

CASA SE ALQUILA, CHACABUCO 831.

CASA CON COMODIDADES, RECIEN construída, Alsina 2935. v17

CASA GRANDE, CON TODAS COMODIDADES, Defensa 1235.

CENTRAL CASA ALQUILO, 5 PIEZAS, hall, etc., Bermejo 1200, y Charcas.

CASA SE ALQUILA, CON SALA Y 3 piezas, Boulogne Sur Mer 963.

CASA GRANDE Y AMPLIA, 12 PIEZAS y servicios alquilo, Moreno 1631.

CHALET 4 PIEZAS, COCINA, baño despensa y jardín, se alquila en San Martín, 50 pesos, tratar Méjico 4354. v17

CASITA ALQUILASE, VILLA URQUIZA, tranvía 96 á la puerta, 50 $, Donado 2175, tratar Córdoba 3021.

CASA DE BAJOS SE ALQUILA, CON 11 piezas; tratar en la misma, de 9 á 5, O'Brien 180. v16

CASA 3 PIEZAS, 1 GALPON Y FONDO se alquila, Quito 4277, á pocos pasos de Rivadavia. v16

CASA LUJOSA, 7 PIEZAS, COMODIDAdes, 130 $, Serrano 589, 1|2 cuadra Triunvirato.

CASA CHICHE COMO NUEVA, DE 5 habitaciones, de altos, se alquila, Rioja 1226, tratar Lavalle 801. v17

CASA DE 6 PIEZAS, CUARTO DE BAño y comodidades se alquila, Charcas 1586, razón en el 1582, portería.

CASA 8 PIEZAS Y DEPENDENCIAS, terreno de 10x50, se alquila, Padilla 375 entre Aráoz y Alvarez.

CASA MODERNA, LUJOSA Y COMODIdades alquílase, Moreno 334, llaves y tratar 3320. v19

CASA BAJA RECIEN EDIFICADA, 5 habitaciones y demás comodidades, se alquila, Sarmiento 2279. v17

CASAS Y DEPARTAMENTOS EN TOdas direcciones y precios se alquilan, Corrientes 745, escri. 1. v16

CASA 7 PIEZAS Y DEPENDENCIAS, con agua corriente, Malvinas 340, alquílase. v16

CASA DE ALTOS, MODERNA, 6 PIEZAS y todas comodidades, se alquila, Gallo 1989, tratar Azcuénaga 343. v18

CASITA SE ALQUILA CON 4 PIEZAS, amueblada con toda comodidad, darán razón Viamonte 1696. v16

CASA NUEVA ALQUILO 60 PESOS, Páez 2814, Flores, tratar Río de Janeiro 694. v16

...SA SE ALQUILA, CON 9 HABITAciones y grandes comodid... tratar Rivadavia 918.

...SA DE ALTOS, ESPACIOS... lase, departamentos ó junta, ...a 791.

CASA CHICHE, 5 PIEZAS, ... de baño, vestíbulo, etc., 150 ... Malabia 637.

CASA MODERNA, PARA CORTA FAMIlia, se alquila, en Flores, Bogotá 2732, 2 cuadras de la estación. v16

CASAS SE ALQUILAN, SOLER 4199, Alvarez 1023, Córdoba 527 y San Martín 520. v15

CASAS COMODAS PARA FAMILIA alquilo, Thames 570, entre Triunvirato y Vera. v18

CASA SE ALQUILA DE 5 PIEZAS Y 1 de servicio barata, Paraná 280, 3er. piso, tratar Victoria 788. v15

CASAS RECIEN CONSTRUIDAS, CON todas comodidades, alquilo, Espora y S. Juan. v16

CASA MODERNA, 7 PIEZAS, baño, ETC., alquílase 190 $, Pozos 936. Abierta de 7 á 11 y de 1 á 5, tratar Maipú 69.

CASAS CON TODAS COMODIDADES para familia, se alquilan, Salta 170 y 186 tratar Salta 184. v17

CASA DE ALTOS ALQUILASE, 5 PIEZAS y dos altillos, baño, servicio, 150 pesos, Garay 2812. v16

CASA COMEDOR 3 PIEZAS Y DEMAS comodidades alquilo, Federico Lacroze 1151, tratar Paraguay 2046. v17

CHALET CON TODO CONFORT, APTO para dos familias se alquila en Ramos Mejía, tratar General Urquiza 482. v17

CASA QUINTA SE ALQUILA, AMUEblada, en Villa Klein, estación Ballester, Rivadavia 227; tratar Florida 271, de 10 á 11 a. m.

CASA DE 6 PIEZAS, CUARTO DE BAño, cuarto de servicio y demás comodidades se alquila, Estados Unidos 834 y 842, razón en el 838, portería.

CASITA MODERNA, 4 PIEZAS, VESTÍbulo, baño, gas, aguas corrientes, se alquila en 130 $, Muñiz 695, esq. Independencia.

CASA ALQUILASE 160 $, BARRIO cloacas, Sarmiento 3869, sala, 4 piezas, baño, cocina, etc., verla de 8 á 11 a. m. y de 2 á 5 p.m.

CASA ALQUILO EN TEMPERLEY, NUEva, 12 cuadras estación, 2 del tranvía, 3 piezas y comodidades, barata, 35 $. Tratar Rioja 515, Bs. Aires. v15

CASITAS COMODAS RECIEN CONSTRUIdas, alquílanse en Florencio Varela, tratar Banco Comercial Argentino, Bartolomé Mitre 500. v15

CASA NUEVA, CON LAS COMODIDAdes modernas necesarias, se alquila, Billinghurst 325, llaves Cangallo 3602, tratar A. Seery, B. Mitre 383. v18

CASITA SE ALQUILA O SE VENDE, SAla, comedor y tres dormitorios, árboles frutales, patios, mosaicos, gran fondo, avenida Carabobo 718. v14

CASA ALQUILASE, MODERNA, EN Belgrano, cerca de la estación, con tranvía en la puerta, 150 $, Blandengues 2252, de 2 á 6 p. m. v16

CASA MODERNA ALQUILO, VESTIBULO, 4 piezas, baños, etc., fondo, frutales, agua corriente, tranvía á media cuadra, Bogotá 1967 (Flores), abierta de 8 á 10.

CASITA DE 4 PIEZAS UNA CON VENtana á la calle, patio, cocina, cuarto de baño alquílase barata. Verla y tratar San Juan 960, altos.

CASITA SE ALQUILA EN VILLA URquiza, Altolaguirre 2712 y Bebedero, 2 piezas grandes, cocina íd, agua corriente, gas, tranvía al frente; tratar Pavón 1647.

CASITA SE ALQUILA EN FLORES, 4 cuadras de Rivadavia, 1 del tranvía 93, con 2 piezas, cocina, letrina, agua corriente, calle adoquinada, San Eduardo 1909. v17

CASA CENTRAL SE ALQUILA A UNA cuadra de la Avenida Callao, compuesta de 10 amplias habitaciones, 3 patios y demás comodidades, Tucumán 1966, verla de 1 á 5 p. m. v17

CASA RECIEN REFACCIONADA, CON 14 piezas y todo el confort moderno, se alquila, C. Pellegrini 1441, llaves C. Pellegrini 1455, verla y tratar de 9 a. m. á 6 p. m. v15

CASA NUEVA ALQUILO EN VILLA Urquiza, á 3 cuadras del tranvía, 3 grandes piezas, con comodidades, buen fondo, todo cercado de pared, 50 $, Av. América 2251. Datos en el almacén de al lado ó Lima 525, ciudad.

CASA DE ALTOS SE ALQUILA SALA, escritorio, gran vestíbulo, 3 dormitorios, comedor, pieza de servicio, baño, cocina, terraza, luz eléctrica, gas, cloacas y todas comodidades; verla á toda hora, Pa... v15

...ABALLITO, ALQUILO, 5 ... sótano, cuarto de baño ... te, cocina, gallinero, molino ... media cuadra de los tranvías ... 1638.

... EN FLORES, LAUTARO Junta, adoquinada, se alquila ... Esmeralda 103, de 2 á 6 p. m. ... dormitorios, sala, comedor, 2 ... cocina, piezas de servicio, ... baño, con instalaciones. Cale... cochera, caballeriza, parque, ... esquina de Carabobo y Junta. v18

AVISOS COMERCIALES

CASAS MODERNAS A UNA CUADRA de la plaza Rodríguez Peña, Charcas 1979 y 1981 se alquilan, tiene hall, sala, escritorio, comedor, toilette, office, 5 dormitorios, baño, antecocina, cocina, carbonera, 2 piezas y baño de servicio, patios y jardín, abiertas de 2 á 5 de la tarde, informes San Martín 318. v16

CASA-QUINTA A UNA CUADRA DE LA estación, 4.000 varas con un chalet de 4 piezas grandes y demás dependencias, 600 plantas surtidas, gran cerco y veredas, gallineros, 20.000 litros agua estancada, cañerías, hortalizas, etc., se vende 10.000 $ al contado, el saldo á plazos, al precio de 6 $ vara, calle Ballester 1151, Santos Lugares (F. C. P.); para verla y tratar de 6 á 11 a. m.

CASAS Y LOCAL EN ALQUILER. TRAtar Tucumán 372, de 2 á 6:

Rivadavia 1709, 6 habitaciones, cuarto baño, cocina económica, 2 piezas servicio, azotea, luz eléctrica, precio $ 350, abierto de 2 á 5.

Rodríguez Peña 14, 6 habitaciones y 2 piezas servicio, etc., abierta de 2 á 5, precio $ 320.

Rodríguez Peña 16, local amplio para comercio ó depósito, alquiler $ 170, llaves al lado, número 20. v16

DEPARTAMENTO A LA CALLE SE alquila, Esmeralda 954.

DEPARTAMENTOS CON COMODIDAdes se alquilan, Belgrano 1781. v15

DEPARTAMENTO DE 3 PIEZAS se alquila por 60 pesos, Cangallo 3998. v15

DEPARTAMENTOS SE ALQUILAN, Ecuador 1353. v17

DEPARTAMENTOS DE 3 y 5 HABITAciones, alquílanse, Solís 1707. v15

DEPARTAMENTO Y UNA CASA ALQUIlo, Ayacucho 1046 y 1049. v16

DEPARTAMENTO MODERNO CHICO, alquilo, Humboldt 2433. v16

DEPARTAMENTO CHICHE CON TODO confort, alquilo, Junín 1030. v16

DEPARTAMENTO MODERNO, RECIEN construído, alquilo, Ecuador 1371. v16

DEPARTAMENTO Y UNA CASA MOderna alquilo, Victoria 3154 y 3158. v16

DEPARTAMENTO SE ALQUILA DE 4 piezas, Montevideo 1010. v15

DEPARTAMENTOS A 60 $ C| U. ALQUIlo, Malabia 2134. v15

DEPARTAMENTO MUY COMODO ALquílase, Thames 2220, llaves al mismo. v15

DEPARTAMENTOS Y CASAS ALQUILANse, E. Unidos 1853, tratar 1855.

DEPARTAMENTOS DE 3 PIEZAS A $ 120, se alquilan, Córdoba 952. v16

DEPARTAMENTOS MODERNOS NUEvos se alquilan, Maza 1262. v20

DEPARTAMENTO MODERNO, CON MUcha luz y aire, alquilo, Tucumán 1514. v16

DEPARTAMENTO MODERNO CON MUcha luz y aire, alquilo, Santa Fe 4546. v10

DEPARTAMENTO DE DOS HABIT. Y dependencias alquílase, Lavalle 1045. v16

DEPARTAMENTO ESPLENDIDO TRES piezas, patio ventilado y comodidades, altos, San Juan 1845. v15

DEPARTAMENTOS SE ALQUILAN CON todo el confort moderno, 25 de Mayo 550. v15

DEPARTAMENTOS CHICOS SE ALQUIlan baratos, Sarmiento 429 y Maipú 887 1er. piso. v15

DEPARTAMENTO 95 PESOS ALQUILAse, Garay 450, 3 habitaciones, baño, pieza servicio. v16

DEPARTAMENTO A LA CALLE PAra familias, confortables, alquílanse, B. Mitre 1070. v17

DEPARTAMENTOS RECIEN CONCLUIdos, de 3 y 4 piezas, pieza servicio, baño, cocina, se alquilan, Tucumán 2248. v15

DEPARTAMENTO DE 3 PIEZAS ALquílase, Colpayo 366, 40 $, informes Paraná 157. v10

DEPARTAMENTO DE TRES PIEZAS, con mucha luz y ventilación, se alquila, Suipacha 678. v16

DEPARTAMENTOS SE ALQUILAN A personas mayores, Libertad 124 y Arenales 1239. v15

DEPARTAMENTO SE ALQUILA 2 PIEzas grandes, 2 chicas luz eléctrica, Belgrano 3174. v15

DEPARTAMENTO DE 3 PIEZAS, baño y cocina, con sus artefactos, se alquila, Sarmiento 1357. v15

DEPARTAMENTO ESPACIOSO PARA numerosa familia, alquilo en $ 120, Tacuarí 1752.

DEPARTAMENTO NUEVO CON TODO confort, se alquila, Viamonte 2454; tratar Independencia 448, altos. v19

DEPARTAMENTOS NUEVOS, PUEYrredón 1174, se alquilan; ocurrir de 4 á 6 p. m. v20

DEPARTAMENTO CENTRAL, EDIFIcio nuevo, 4 habitaciones, baño y accesorios, se alquila, Sarmiento 2277. v17

DEPARTAMENTO DE 2 PIEZAS, baño, ... para lavar y demás ... lla, Independencia 3783

... DE 3 PIEZAS, baño, ... comodidades, se al... 2661.

... DE 3 PIEZAS, BA... demás comodidades, se ...

DEPARTAMENTO DE 3 PIEZAS, BAño, servicio y demás comodidades se alquila, Estados Unidos 538.

DEPARTAMENTO LUJOSO 5 PIEZAS, comodidades, 50 $, Serrano 589, 1|2 cuadra Triunvirato.

DEPARTAMENTO DE 3 HABITACIONES y demás comodidades, se alquila, Viamonte 2864.

DEPARTAMENTO INDEPENDIENTE, 60 $, se alquila, Gral. Paz 677, esquina Federico Lacroze. v16

DEPARTAMENTO NUEVO, 5 PIEZAS, baño, azotea, comodidades, etc., se alquila, 24 de Noviembre 442. v16

DEPARTAMENTOS MODERNOS REcién terminados y muy cómodos, se alquilan, Larrea 360. v19

DEPARTAMENTO DE GRAN COMEpiezas, toda comodidad, alquilo 100 $, datos Paraguay 1010.

DEPARTAMENTO DE GRAN COMEdor, patio, cocina, alquilo 45 $, Belgrano 3641.

DEPARTAMENTO MODERNO 5 PIEZAS 1 cuadra Constitución, alquiler 110 $, Bdo. Irigoyen 1643.

DEPARTAMENTO INTERNO 3 piezas y comodidades se alquila en 135 $, Esmeralda 954.

DEPARTAMENTO DE TRES PIEZAS, patio, etc., en 80 $, alquilo, Méjico 2031, tratar Venezuela 1624. v16

DEPARTAMENTO DE DOS PIEZAS Y comodidad, alquilo en 55 pesos, Darragueira 2553 esquina Santa Fe, plaza Italia.

DEPARTAMENTO NUEVO, 2 PIEZAS, comedor, aire, luz, comodidad, alquilo 90 pesos, Laprida 1543.

DEPARTAMENTO INDEPENDIENTE $ 65, se alquila, Serrano 1362, una cuadra de Rivera, con los tranvías 87, 94, 95, 96, 97. v16

DEPARTAMENTOS Y LOCALES SE ALquilan, Rincón 1156, tratar Administración de Propiedades, Carlos Villalba, Corrientes 685. v18 en.

DEPARTAMENTO INDEPENDIENTE SE alquila, consta de 5 piezas, cuarto de baño y cocina, en casa baja, sin altos, con árboles y fondo, Suipacha 536, de 2 á 4.

DOS CASITAS NUEVAS, DE 1 SALA 1 cocina y w. c., se alquilan en 30 $ cada una, en Villa Ezeiza, á dos cuadras de la estación F. C. S.; tratar 25 de Mayo 414. v16

DEPARTAMENTO Y UNA CASA ALquilo con 6 piezas, cada una, recién pintadas, al lado de la Intendencia; precio módico; Paseo Colón 1361. v15

DEPARTAMENTO NUEVO, 3 GRANDES piezas, baño y demás en casa de 3 departamentos, solamente, alquilo barato á familia que lo cuiden bien, Cochabamba 2064.

DEPARTAMENTOS FLAMANTES, INDEpendientes, próximos plaza Italia, 3 habitaciones, comodidades, jardín, tranvía 65 á la puerta, alquílanse, Nicaragua 4731. v16

DEPARTAMENTOS MODERNOS CON las mayores comodidades se alquilan, Lavalle 730, Lavalle 1302, Viamonte 752, Viamonte 776. Desde $ 150 á 400. Pueden visitarse.—Farran y Zimmermann, San Martín 195, U. T. 1622 (Avenida). v8feb.

ENTRE RIOS 358, SE ALQUILA, TRAtar Parel, Alsina 543. v15

EN MORENO, F. C. O. SE ALQUILA casa quinta amueblada y con comodidades; ocurrir Salta 666.

EN MAR DEL PLATA ALQUILASE CAsa moderna de 5 habits., baño y demás á 2 cuadras de la plaza Bristol. Ver plano y tratar Florida 532.

EN VILLA PARQUE, CASA 4 HABITAciones, servicios y aguas corrientes, una y media cuadras de estación, se alquila, tratar Victoria 802. v15

EN EL MEJOR PARAJE DE FLORES, Avenidas Nazca esq. Gaona, se alquilan 3 casitas compuestas de 4 habitaciones cada una, baño, cocina, w. c., precio 90 $. llaves Nazca 1132, tratar Lavalle 385, escritorio 3 de 2 á 6 p. m. v16

EN PUNTA DEL ESTE SE ALQUILAN 2 chalets de madera, con tres piezas cada uno, amueblados, precio 160 $ uruguayos, por toda la temporada, cada chalet, dirigirse al señor Juan Gorlero, Intendente de Maldonado, República Oriental. v18

ESTILO HOTELITO, GRAN CASA CENtral, para familia, 2 pisos de parquet, instalación de baño, etc., con departamento independiente como para médicos, abogados, ingenieros, etc., Viamonte 647, se alquila en 750 $ por mes, con contrato, tratar R. Alcorta Sarmiento 357. v18

EN OLIVOS, MEDIA CUADRA DEL HOtel Carupachay, en la parte más sana y aristocrática, se alquila con contrato, un cómodo chalet con 11 piezas incluso un gran salón de billar, caballeriza, cuarto de baño moderno, luz eléctrica, hermoso jardín, cancha de tennis, etc. La casa está ricamente amueblada. Por ausentarse del país el dueño estaría dispuesto á venderlo. Para más datos, calle Chacabuco 677, Buenos Aires. v21

ALQUILER DE CASAS

EN MORENO, F. C. O., ALQUILO, 4 cuadras de la estación, lindo chalet de madera, flamante, con 2 piezas, cocina, etc., con 2.000 vs. de terreno y árboles frutales, calle Industria esq. Uruguay, precio 25 $, tratar Charcas 4088. v16

GARCONNIER LUJOSAMENTE AMUEblada, por Maple, se alquila á señor distinguido, tiene casera, razón Lavalle 1061. v16

LINDA CASA DE 5 PIEZAS, 1er. PISO, edificio moderno, alquílase, Talcahuano 291. v16

LINDA CASA, DE SALA Y DOS HABItaciones, se alquila á matrimonio ó personas mayores, Independencia 629. v16

LUJOSA GRAN CASA ESTILO CHALET, 2 pisos con dependencias independientes para la familia, con parquets, instalaciones de baño, para médicos, abogados, ingenieros, etc. Viamonte 647, se alquila en 750 $ por mes, con contrato; tratar R. Alcorta, Sarmiento 357. v18

MAZA 1258 Y 1260, CASAS ALTA Y baja, nuevas, se alquilan. v20

MONTES DE OCA ESQ. IRIARTE 390, linda casa de 6 piezas principales y todas comodidades, recién pintada, alquílase.

MAR DEL PLATA, AV. LURO 3444 A 2 cuadras de la playa y Bristol, alquílanse cómodos departamentos; tratar E. G. Petrali, Rivadavia 620, Buenos Aires.

MAR DEL PLATA, ALQUILASE ESpléndido chalet á 30 metros playa, centro, 9 habitaciones todo amueblado y electricidad, precio 2.200 pesos, tratar de 2 á 7 p. m., Avenida de Mayo 676, piso 3o. v17

PUEYRREDON 1168 Y 1180, CASAS ALtas, recién construídas, se alquilan, de 4 á 6 p. m. v20

PESOS 150, HALL, SALA, COMEDOR, 2 dormitorios, cocina, servicio, casa de lujo, barrio aristocrático, Quinta Güiraldes, Oromendi 82 y 90 á 30 metros Rivadavia 4500, llaves portero. v16

PARA CASA DE FAMILIA, MODAS, JOyerías, sastres, etc., casa de altos, con grandes balcones de frente á Florida y Viamonte 621, se alquila, con contrato en 1.100 $ por mes; tratar R. Alcorta, Sarmiento 357. v18

SE ALQUILA CASITA CALLE URUguay 367, razón en la misma. v16

SE ALQUILA CASA MODERNA, ALVArez 2355. v17

SE ALQUILA CASA EN FLORES, FRAY Cayetano 725, tratar Rivadavia 7126.

SE ALQUILA LA CASA CALLE Canning 1886, 7 piezas. v17

SE ALQUILA O VENDE UNA CASA, calle Pianes 1180, Caballito. v15

SE ALQUILA LA CASA AVENIDA LA Plata 1496, tratar al 1624. v16

SE ALQUILA CASA CALLE PARAGUAY 1341 fondo completo; tratar de 4 á 5.

SE ALQUILA DEPARTAMENTO DE una pieza, con cocina, Humberto 1291. v16

SE ALQUILAN DEPARTAMENTOS MUY ventilados y cómodos, Tacuarí 751, para verlos á todas horas del día. v17

SE ALQUILA CASA NUEVA, DE 10 piezas, muy barata, Concordia 451, tratar Pergamino 108. v17

SE ALQUILA UNA CASA CON TRES PIEzas y sala, cocina, Gaona 2881, tratar Rojas 499.

SE ALQUILA CASA DE 3 PIEZAS Y sala de negocio, 70 $, Tandil 3859-61, Floresta. v17

SE ALQUILA CASA 4 PIEZAS MATErial y 6 de madera, como para depósito, mucho fondo, Humberto 1660.

SE ALQUILA CASA PARA FAMILIA, 8 habitaciones y comodidades, dependencias, Chacabuco 619.

SE ALQUILA HERMOSO HOTELITO moderno, con todo confort, Viamonte 2458, tratar Independencia 448, altos. v19

SE ALQUILA LINDO DEPARTAMENTO de 4 piezas y dependencias, por 80 $, Catamarca 614. v15

SE ALQUILA CASA ALTA, NUEVA, DE lujo, 6 piezas y todas comodidades, hay calefacción, Rivadavia 3491. v16

SE ALQUILA CASA, PAVON 1679 frente plaza Garay, 8 piezas, de 8 á 11, verla. v15

SE ALQUILA CASA DE 17 piezas, MUY decente, con contrato, en 500 $, Larrea 444. v16

SE ALQUILAN DEPARTAMENTOS DE cinco piezas, cocina, baño, luz eléctrica, gas, ascensor, recién terminados á $ 140, Perú 869. v15

SE ALQUILA CASITA DEPARTAMENto, con 3 piezas y comodidades, en 70 pesos, Charcas 4213. v16

SE ALQUILAN DOS CASAS, MAZA 80 Y 82, se hace contrato, verlas de 2 á 4 p. m., tratar Rivadavia 2123. v18

SE ALQUILA DEPARTAMENTO DE 4 piezas, con gas y agua corriente, Azul núm. 50. v15

SE ALQUILA UNA CASITA EN FLORES 3 piezas y comodidades, con fondo, San Ramón 759. v15

SE ALQUILA CASA CON 10 HABITAciones y demás comodidades, con contrato, Entre Ríos 1027. v15

SE ALQUILA CASITA CASI INDEPENdiente, por 100 $, con tres salas, Sarandí 784. v16

SE ALQUILA CASA, VENEZUELA 1681, otra Gallo 1464, tratar San Martín 50, Collado. v16

SE ALQUILAN DOS CASAS MUY BARAtas, Gavilán 4891 y Franco 2524, tratar Nahuel Huapí 5785, Villa Urquiza. v16

SE ALQUILA CASA DE CUATRO PIEZAS comedor, cuarto de baño y cocina, Giribone 253. v18

SE ALQUILA DEPARTAMENTO CON 4 piezas recién construído para familia ó escritorios, Tucumán 902. v15

SE ALQUILAN DEPARTAMENTOS, Esmeralda 605 y Tucumán 781, tratar en la farmacia de la esquina. v18

SE ALQUILA CASA DE ALTOS, 5 PIEzas, tranvías de ida y vuelta, 140 $, calle Gutenberg 465. v16

SE ALQUILA ALTOS DE LA ESQUINA Sarmiento 950, esq. Carabelas, informes en el almacén Bolleri, Sarmiento 966. v15

SE ALQUILA DEPARTAMENTO DE 3 piezas con aguas corrientes, calle Manuel García núm. 16; tratar Caseros 2516. v16

SE ALQUILA CASA CON TODAS COMOdidades para familia, Lavalle 1493, esquina Paraná; verla de 8 á 11 y de 4 á 7.

SE ALQUILA CASA 5 PIEZAS, cuarto de baño y demás, Río Bamba 58, piso 1ro. v16

SE ALQUILA CASA CON 5 HABITACIOnes Arenales 1463, tratar Bmé. Mitre 1075. v16

SE ALQUILA CASA, 5 PIEZAS, Liniers 1571, fondo con árboles frutales, tratar Pavón 2377 de 12 á 3 p. m. v17

SE ALQUILA UN DEPARTAMENTO, Libertad 349, 2o. piso, entre Corrientes y Lavalle. Tratar Santa Fe 2237. v17

SE ALQUILA CASA NUEVA CON 3 PIEzas para sirvienta, verla Soler 3663; tratar Cangallo 656. v17

SE ALQUILA CASA NUEVA, GUANACAche 4448, con 5 piezas grandes y dos chicas, precio 140 $, las llaves al lado. v16

SE ALQUILA CASITA CON 5 PIEZAS Y demás comodidades, verla Cerrito 260, tratar B. Mitre 645, de 1 á 3 p. m. v17

SE ALQUILA CASA BAJA, MANSILLA 148, cerca de Pueyrredón; tratar Rivadavia 722, todo el día ó Corrientes 2368, de 2 á 4. v15

SE ALQUILA QUINTA EN EL TIGRE, calle de Cazón, de la estación 4 cuadras, con comodidades para dos familias, tratar Salta 338, de 10 á 11 a. m. v17

SE ALQUILA UNA ESPLENDIDA CASA con 7 piezas y vestíbulo y demás comodidades, Provincias Unidas 268, tratar Defensa 550. v15

SE ALQUILA A MATRIMONIO SIN niños un departamento de cuatro habitaciones y demás comodidades; tratar Moreno 553. v15

SE ALQUILA CASA DE TODO LUJO Y confort, Juncal 1760, entre Rodríguez Peña y Callao, abierta de 9 á 11 y de 1 á 6. Tratar Av. de Mayo 822. v15

SE ALQUILA ESPLENDIDO DEPARTAmento de 4 piezas, baño, cocina, pieza de servicio, etc., precio 250 $ mensuales, Córdoba 1495. v16

SE ALQUILAN DOS CASITAS CON TOdas comodidades, tranvía en la puerta, Avenida Mitre 3140 y 3160, llaves al 3150, tratar Herrera 1941, Bcas. al Norte. v16

SE ALQUILA EN PALERMO, CASITA con 4 piezas, y demás dependencias, calle Canning 1891, llaves en la esquina; tratar B. Mitre 478, escritorio 103, de 1 á 4. v17

SE ALQUILA EN FLORES, CERCA DE la plaza, calle Pedernera 539, casa alta, sala grande, 4 piezas, cocina, baño, etc., 100 $ mensual; llaves en la farmacia; tratar Esmeralda 313. v16

SE ALQUILA LINDA CASA FRENTE al hotel Majestic, Rivadavia 1313, 2o. piso, comedor y 6 espléndidas habitaciones, cuarto de baño, cocina y azotea; para verla y tratar de 8 á 11 a. m. y de 2 á 5 p. m.

SE ALQUILA MAGNIFICA PROPIEDAD con toda clase de comodidad y confort Córdoba 2556, abierta de 2 á 4 p. m. tratar Administración de Propiedades, Esmeralda 215, de 10 a. m. á 4 p. m. v15

SE ALQUILA CASA NUEVA EN Flores, sala, escritorio, 4 grandes dormitorios, comedor, cocina, cuarto de baño con servicio de agua caliente y w. c., calle Nazca 574, tratar y llaves en los bajos. v17

SE ALQUILA CASA CHICHE, CALLE Aráoz 477, entre Camargo y Padilla de sala, 6.60x4.50, vestíbulo, comedor, 4 dormitorios, cuarto de baño, 2 cocinas, y demás comodidades; tratar en la misma, de 10 á 12 m., y de 2 á 5 p. m. v15

SOBRE ESTACION V. DEL PARQUE, lujosa casa 7 piezas, $ 130, con ó sin muebles, Campana 3220 y gran chalet, Llavallol y Güiraldes, 11 piezas, jardín, 150 $, tratar Campana 3223 ó Chile 1051, B. Peña.

SE ALQUILA EN BELGRANO, CASA moderna, confortable, sala, vestíbulo, escritorio, tres dormitorios, cuarto de baño con instalación agua caliente, jardín y demás comodidades, Holmberg 2055, á una cuadra del tranvía 96. Precio módico, tratar Superí 2560. v16

ALQUILER DE CASAS

SE ALQUILA CASA RECIEN PINTADA, Gilomes 4372. v17

SE VENDEN DOS CASITAS EN UNA sola recién construídas, llaves en mano, Pinturas y decoraciones de lo mejor; sala, tres piezas, cocina, cuarto de baño y pieza de altos con un vestíbulo moderno con un molino para servicio de agua, calle Faraza 135 al 49 á 100 metros de la calle Av. La Plata, tranvía en la puerta. Tratar Av. La Plata 760. v16

SE ALQUILA, SARMIENTO 2234, LINDA casa, compuesta de vestíbulo, sala, escritorio, comedor, 3 dormitorios, baño y toilette, cuarto fotográfico, espaciosa cocina con cocina económica é instalación de agua caliente, jardín al fondo, gallinero, instalaciones de campanillas y luz eléctrica y cocina á gas, tratar Chile 1966. Llaves Sarmiento 2202. v16

TEMPERLEY SE ALQUILAN TRES CAsas, precio $ 60, 90 y 130, tratar quinta Madagascar, 3 cuadras de la estación.

HOTELES Y CASAS DE PENSION

A 35 $ PENSION Y CON PIEZA 65 $, A caballeros, en familia, Méjico 623. v16

A 25 $ PENSION, CON CAMA Y PIEZA 45 $, en familia, Lima 551.

A FAMILIAS Y CABALLEROS PIEZA con pensión, Chacabuco 624.

A TOMAR PENSION Y PIEZA EN FAmilia española, Lima 391. v17

A CABALLEROS, PENSION CON O SIN sala ó pieza, Ayacucho 27.

A $ 30 PENSION, CON CAMA 45, 50 y 55, comida á la española, Irigoyen 228. v16

A 35 $ PENSION, CON PIEZA 60 y 65 $, familia española, Rivadavia 1735. v20

A CABALLEROS DISTINGUIDOS SE da pensión en familia, Victoria 1866. v14

A 60 $ BUENA PENSION CON HABItación amueblada, recibo pensionistas, desde 2.50 $, diario, Cerrito 56, familia.

A 30 $ PIEZA AMUEBLADA, con LUZ eléctrica, alquilo á caballero, Carlos Pellegrini 622. v17

A UNO O DOS señores, PENSION CON amplia pieza, precio reducido. Sarmiento 338.

A CABALLEROS BUENA PENSION, familia española, Valentín Gómez 3037, altos. v19

A 35 $, PENSION, CON PIEZA á 60 $, 70 y 80, con balcones á la calle, Lima 356. v18

A 30 $ PENSION SANA, CON CAMA 50 $, 60 y 65, puchero á la española, cocina selecta, casa regia, Chile 657. v16

A FAMILIAS O CABALLEROS BUENA pensión familiar con ó sin pieza, Libertad 275. v15

A 30 PESOS DOY PENSION Y PIEZAS amuebladas para matrimonios. B. Mitre 1430. v15

A 35 $ PENSION BUENA, SALA Y pieza alquilo amueblada con pensión desde 70 hasta 85 $. San Martín 714, 2o. piso. v15

ATENCION, BUENA PENSION con piezas amuebladas, balcones á la calle, casa familia seria, se da á precios económicos á matrimonio y caballeros, Sarmiento 1224. v15

A COMER DE PRIMERA! HERMOSAS piezas con balcones alquilo á personas formales y pensión superior, baños, teléfono, piano, hermoso jardín, casa regia ocupada por distinguidas familias, precios módicos, Entre Ríos 442. v15

BUENA PENSION PRECIO MODICO, SE da en familia, Pueyrredón 594. v15

BUENA PENSION EN FAMILIA ESPAñola, precios módicos, Corrientes 2532. v16

BUENA PENSION CON PIEZA Y SIN ella, hay cuarto de baño, Belgrano 990. v16

BUENA PENSION Y PIEZA AMUEBLAda para uno ó dos caballeros, Ayacucho 30, 3o. v24

BUENA PENSION, PIEZAS AMUEBLAdas, á matrimonio y hombre solo, Corrientes 1153. v19

BUENOS AIRES, HOTEL CARLOS PEllegrini 46, salas, piezas amuebladas, con ó sin pensión. v18

COMIDA EN CASA DE FAMILIA ITAliana da á caballeros, Catamarca 755. v16

CERRITO 78, PENSION Y PIEZA amueblada á empleado, precio económico, familia española. v16

DOY PENSION A 1 O 2 CABALLEROS y sala amueblada, Entre Ríos 621.

DOY PENSION A 1 O 2 CABALLEROS con pieza; hay cuarto de baño, familia, Venezuela 445.

ESPLENDIDA PENSION CON CAMA 45 á 70 $, pensión sola 25 $, Rivadavia 1073. v18

FAMILIA española DA PENSION, PIEZA amueblada, 50 y 60 $, Belgrano 1253.

FAMILIA española DA PENSION FAmiliar con ó sin pieza, Carlos Pell... 757.

FAMILIA DECENTE CAT... buena pensión á caballeros, ... derecha.

FAMILIA española DA PENSI... za á caballeros ó matrimoni... tes 1479, piso 1o.

GRAN CASA PENSION, COMIDA A LA española, pensión con ó sin pieza y comidas sueltas para prueba, Cangallo 942.

HOTEL ITALIA, COMODIDADES PARA familia y pasajeros, precios módicos, Corrientes 1519. v17

HOTEL CENTENARIO, MEJICO 557 al 65, casa especial para familias y pasajeros, recién se reformó toda la casa, los precios los mismos, 2, 2.50 y 3 $; mes 50 y 60. v17

PENSION FAMILIAR PIEZAS UNA Y 2 camas, precio módico, Moreno 552. v15

PENSION CON PIEZA Y MUEBLES EN familia alquilo, B. Mitre 1428, altos.

PENSION Y SALA AMUEBLADA A dos caballeros en 60 $, Venezuela 693.

PENSION Y PIEZA AMUEBLADA ALquilo, casa de familia, Cerrito 1322. v17

PENSION A DOS O TRES CABALLEros, á la española, á 30 y 35 $, Cangallo 1111, familia.

PENSION PRECIOS MODICOS, BUEN trato, con buenas piezas amuebladas, Chacabuco 917. v17

PENSION EXCELENTE, COCINA ASEAda, piezas y piecitas á 55 y 60 $, doy, Méjico 836. v15

PENSION BUENA CON PIEZA DESDE 55 $, hay sala con balcones á la calle para dos, Alsina 982.

PENSION CUIDADA O VEGETARIANA se da en casa de familia, se alquila sala ó habitación todo confort, Corrientes 721. v16

PENSION DECENTE PARA CABALLEros y señoritas, hay una única pieza amueblada, con pensión para 2 caballeros ó matrimonio, Esmeralda 649.

PENSION DE PRIMERA, CON HABITAción amueblada, se ofrece á caballero en casa de familia, baño, luz eléctrica, piano, Chacabuco 350. v15

ROYAL PENSION, PIEZAS PARA MAtrimonio y hombres solos, Cangallo 1317. v16

SE DA PENSION EN FAMILIA, BELgrano 920. v15

Señora ANDALUZA DA PENSION Y tiene pieza para uno, Rodríguez Peña 149. v16

SE DA PENSION Y PIEZA A DOS caballeros en familia, Perú 163, dpto. 7, 2do. piso.

Señora VALENCIANA DESEA DAR DE comer, casa de familia, Tacuarí 1059, pieza 3. v17

SE DA PENSION Y MEDIA PENSION en casa de familia española, precio módico, Belgrano 719. v15

CASAS Y HABITACIONES BUSCADAS

ALQUILAR DESEA MATRIMONIO alemán solo, una pieza sin muebles, bien aireada y tranquila, en el centro ó cerca de una estación, preferible con uso de cocina. Escribir con precio á Ricardo, Esmeralda 605. v15

DESEO CASITA CHICA, HASTA 200 $. alquiler dando tres meses depósito, dirigirse á M. R., Talcahuano 62.

CASA CON GALPON O DEPOSITO SE desea alquilar, radio Rivadavia á Venezuela y Liniers á Mármol, Victoria 3737. v16

COMEDOR O PIEZA GRANDE, SIN muebles, en casa de familia y ser únicos inquilinos, desean dos caballeros, radio de Belgrano á Córdoba y de Bustamante á Yatay, José O., Rocamora 4274. v16

CASA NUEVA DE 5 PIEZAS, BAJOS O primer piso, de 150 á 200 $. deséase alquilar para corta familia, sin criaturas y hasta veinte cuadras de la plaza de Mayo. Escribir dando detalles, alquiler, etc. A. Nadal, Belgrano 1137. v15

DESEO ALQUILAR SALA PARA ESCRItorio central, Belgrano 2786, Alvarez.

DOS señores DESEAN PENSION Y PIEza amueblada en casa seria; por carta á M. Rodríguez, Rivadavia 1255, esc. 112.

DOS señoritas DESEAN UN COMEDOR ó dos piezas seguidas, agua corriente, con opción á cocina; se dan y se piden referencias, únicos inquilinos, R. C., Gallo 1250.

EN BELGRANO SE DESEA ALQUILAR casa nueva de 5 ó 6 piezas y comodidades, dirigirse á E. B. Esmeralda 605.

EN CASA DE FAMILIA DECENTE SE desea alquilar una pieza para dos estudiantes, como únicos pensionistas, radio: Córdoba, Coronel Díaz, Callao y Arenales, Manuel Cevallos, Córdoba 3127.

EN BANFIELD O LANUS A pocas cuadras estación deseo alquilar casita de dos piezas, hago contrato un año. Por carta á Ernesto Scheidt, calle Venta y Medio 988, Lanús.

PERSONA DISTINGUIDA DESEA ENcontrar pieza amueblada con buena pensión en casa de familia decente cerca la estación Belgrano, dirigirse indicando precio á F. G., Nahuel Huapí 3607, Coghlan.

CASAS Y HABITACIONES BUSCADAS

PIECITA Y PENSION MODESTA SE NEcesita para un joven de 17 años, dirigir ofertas por carta ó personalmente á Carlos Pellegrini 1141.

PENSION EN CASA DE FAMILIA DEcente se necesita para joven, que no diste más de diez cuadras de la plaza de Mayo, se prefiere ser único pensionista, por carta á I. White, Bolívar 865.

SE DESEA CASA BAJA PARA familia, de 5 á 6 piezas, céntrica, indicar precio, etc. Av. de Mayo 1114. v15

Señora SOLA NECESITA PIEZA SIN muebles, por carta á M. H. de E., Independencia 3036, dep. 2. v17

SE DESEA ALQUILAR CASA EN LA Avenida Montes de Oca del 600 al 800. Informes á Canning 874, por la mañana. v17

SE DESEA ALQUILAR CASA DE 5 A 6 piezas, hasta de 170 pesos. Radio: Corrientes, Garay, Entre Ríos y Boedo. Ofrecer á Boedo 958. v17

SE DESEA ALQUILAR UNA CASA CON tres ó 4 piezas con fondo y demás comodidades en pueblo cercano, Oeste ó Norte, Alberti 1276. v17

SALA CON O SIN MUEBLES, CON BAño, se necesita para caballero solo, en Barracas al Norte. Ofertas á P. T., Paseo Colón 161, box 181. v17

SE NECESITA UN LOCAL EN EL RAdio de Rivadavia á Paraguay y de Rodríguez Peña á Junín, de 10 á 15 metros de largo. Dirigirse al Madrid Hotel, señor Bon, Av. de Mayo 1137. v15

SE DESEA PIEZA AMUEBLADA Y PENsión, para señorita seria y educada, en casa de familia honorable, referencias mutuas dirigir las ofertas, indicando precio, á casilla correo 1897. v17

SALA BIEN AMUEBLADA SE PRECISA para caballero extranjero, se prefiere en casa de familia, piso alto, con baño, en el centro, ofertas indicando precio á R. W., Av. de Mayo 819, 1er. piso. v16

UNA señora VIUDA EMPLEADA PRECISA una pieza en casa de familia que sea única inquilina, por carta Bolívar 1431, á C. C. v15

UN JOVEN DESEA ALQUILAR UNA O dos piezas, sin muebles, en casa de familia, donde no haya otro inquilino, dirigirse á L. Aversa, Callao 583.

ALQUILER DE HABITACIONES

ALQUILO HERMOSA SALITA A HOMbres solos, Méjico 349. v15

ALQUILASE SALA Y ANTESALA CON comodidades, Paraná 132.

ALQUILANSE SALA, SALITA, COMEdor, Andes 965. v16

ALQUILASE PIEZA AMUEBLADA PARA caballero, Paraguay 659. v15

ALQUILASE PIEZA PARA HOMBRES solos, Pasaje Sarmiento 43.

ALQUILANSE DOS PIEZAS BIEN amuebladas, Esmeralda 449.

ALQUILO EN 55 $ PIEZA AMUEBLADA y con pensión á dos 85 $, Lima 961.

ALQUILASE UNA PIEZA CON BALCON casa familia, Carlos Pellegrini 706.

ALQUILO SALA A MATRIMONIO U hombres solos, Estados Unidos 576.

ALQUILASE PIEZA Y PENSION PARA dos por 75 $; Rivadavia 1934, 1er. piso.

ALQUILANSE PIEZAS Y DEPARTAmentos con pensión; B. Mitre 1294.

ALQUILASE UNA GRAN SALA, CON muebles ó sin ellos, Sarmiento 1044.

ALQUILO PIEZA EN 15 $ A HOMBRE solo, Venezuela 1624, no hay papel.

ALQUILANSE DOS PIEZAS PARA hombres ó matrimonio, Sarandí 31, dep. 13.

ALQUILASE SALA Y UNA PIEZA CON muebles, E. Ríos 355, piso 1ro. v15

ALQUILASE PIECITA O PIEZA A hombre solo, 24 de Noviembre 447. v16

ALQUILO PIEZA AMUEBLADA A 1 O 2 caballeros, B. de Irigoyen 1009. v15

ALQUILASE COMEDOR, UNICO INQUIlino, Venezuela 2831. v15

ALQUILANSE DOS PIEZAS A MATRImonio ó caballeros, Alberti 809. v15

ALQUILO SALITA AMUEBLADA, BALcón á la calle, $ 40, Belgrano 2369. v15

ALQUILO UNA PIEZA PARA HOMBRE solo, en 20 $, Ayacucho 929. v15

ALQUILANSE DOS PIEZAS, BOGOTA 2842, Flores. v15

ALQUILASE SALA AMUEBLADA, VIAmonte 1706. v15

ALQUILASE COMEDOR ESPLENDIDO 40 $, Bustamante 2129. v16

ALQUILASE SALA ESPLENDIDA, bien amueblada, Sarmiento 1262. v15

ALQUILASE COMEDOR GRANDE, BELgrano 1981, no hay papel. v16

ALQUILASE SALA Y ANTESALA PARA mayores, Independencia 856. v15

ALQUILANSE 3 PIEZAS A PERSONAS solas, Humahuaca 4371. v16

ALQUILASE PIEZA A HOMBRE SOLO, casa de familia, Victoria 3023. v16

ALQUILO PIEZA BIEN AMUEBLADA, con luz eléctrica, Uruguay 536. v15

ALQUILO PIEZA A LA CALLE, A hombre solo, B. Mitre 1513, dep. 5. v17

ALQUILASE HERMOSA SALITA AMUEblada, Santa Fe 2707. v16

ALQUILO ANTESALA, SARANDI 718. v15

ALQUILO SALA GRANDE EN 75 $, Perú 782. v15

ALQUILANSE PIEZAS CON O SIN muebles, Sarmiento 1044. v15

ALQUILO PIEZA A HOMBRES, NO hay papel, Independencia 376. v15

ALQUILASE PIEZA PARA MATRIMOnio solo, Corrientes 1555, altos. v16

ALQUILASE PIEZA A señor SOLO, Bmé. Mitre 3605, no hay papel. v15

ALQUILO SALITA CON COMODIDAD, barata, 25 $; Charcas 3278. v15

ALQUILASE SALA Y ANTESALA, Larrea 1651. v16

ALQUILASE SALA A CABALLERO, precio módico, Salta 1490. v16

ALQUILASE PIECITA EN 15 $ PARA hombre solo, B. de Irigoyen 1371. v15

ALQUILASE PIEZA GRANDE, SANTA Fe 1128. v16

ALQUILO SALA Y ANTESALA, EN casa particular, Victoria 3335. v15

ALQUILASE SALITA A HOMBRE SOlo, Carlos Calvo 369. v15

ALQUILANSE DOS GRANDES SALAS con todas comodidades, Ituzaingó 422.

ALQUILASE PIEZA AMUEBLADA INdependiente á la calle, Bolívar 703.

ALQUILASE PIEZA CON O SIN MUEbles, para dos, 30 $, Paraguay 2671.

ALQUILASE PIEZA AMUEBLADA, B. Mitre 3[illegible]4. v16

ALQUILASE SALA A FAMILIA SIN niños, casa de familia, Belgrano 2913.

ALQUILASE UNA PIEZA, ALBERTI número 48. v17

ALQUILO SALA DIVIDIDA, EN CASA de familia, Sáenz Peña 664.

ALQUILASE CON PENSION, SALA O pieza amueblada, Carlos Pellegrini 456.

ALQUILASE PIEZA A HOMBRES SOlos, Cevallos 444, no hay papel. v16

ALQUILASE PIEZA BIEN AMUEBLAda, en 40 $, Méjico 2919. v16

ALQUILANSE DOS PIEZAS, UNICO inquilino, Rivadavia 6756.

ALQUILO SALA EN 43 $ A MATRIMOnio ó hombres solos, San Martín 1178.

ALQUILANSE DOS PIEZAS JUNTAS, Alsina 1988.

ALQUILANSE DOS PIEZAS, CASA DE familia, Carlos Pellegrini 461. v17

ALQUILASE PIEZA AMUEBLADA, Tucumán 1517. v17

ALQUILANSE 2 PIEZAS, UNA A MATRImonio y otra á hombres, Paraná 136.

ALQUILO UNA PIEZA GRANDE EN 25 $, M. de Andés 1550, Flores. v17

ALQUILASE HABITACION EN CASA de familia, Chile 2021. v17

ALQUILASE LINDA PIEZA A CABAlleros solos, barata, Cevallos 555.

ALQUILASE PIEZA GRANDE, SIN chicos, Uriarte 2558, Palermo. v16

A señora SOLA ALQUILO PIEZA, 22 $, que trabaje afuera, Bolívar 1568, dep. 4.

ALQUILASE SALITA AMUEBLADA INdependiente, Ecuador 378.

ALQUILASE UNA PIECITA PARA HOMbre solo, Carlos Calvo 1572. v16

ALQUILASE PIEZA AMUEBLADA, PAra dos, Suipacha 45. v16

ALQUILASE PIEZA AMUEBLADA, PAra hombres, Alsina 487. v17

ALQUILASE PIEZA AMUEBLADA, Sarmiento 1137.

ALQUILASE SALITA AMUEBLADA, con pensión, casa de familia, Cerrito 154.

ALQUILANSE DOS LINDAS PIEZAS, calle Sáenz Peña 577. v16

ALQUILO PIEZA CON MUEBLES A 2 caballeros, $ 50, Suipacha 18, piso 2o.

ALQUILASE PIEZA A MATRIMONIO solo, único inquilino, Arévalo 1681. v16

ALQUILO 2 PIEZAS Y COCINA, DONIzetti 117, Floresta. v16

ALQUILASE COMEDOR Y PIEZA, INdependencia 961. v16

ALQUILASE UNA PIEZA AMUEBLADA, Charcas 1643. v16

ALQUILASE PIECITA PARA HOMBRE solo, Méjico 1594.

ALQUILO SALA GRANDE, SANTIAGO del Estero 909.

ALQUILASE COMEDOR INDEPENDIENte, 45 $, Belgrano 2451. v16

ALQUILASE ANTESALA A PERSONAS mayores, Belgrano 1538.

ALQUILASE LINDA PIEZA bien amueblada, con ó sin pensión, Paraná 460.

ALQUILO PIECITA PARA HOMBRE solo, barato, Larrea 1328. v17

ALQUILO PIEZA A señor SERIO, único inquilino, Bulnes 1142.

ALQUILASE SALITA AMUEBLADA 60 pesos, con ó sin pensión, Suipacha 291.

ALQUILASE ANTESALA A PERSOnas mayores, Viamonte 1536.

ALQUILASE PIECITA, AVENIDA DE Mayo 791, piso 5.

ALQUILER DE HABITACIONES

ALQUILASE CENTRAL AMUEBLADA, luz eléctrica, baño, 30 $, Defensa 530.

ALQUILO PIEZA PARA HOMBRES SOlos, casa de familia, Corrientes 2049.

ALQUILANSE DOS PIEZAS INDEPENdientes, gran patio, Humberto 657.

ALQUILASE UNA PIEZA A MATRIMOnio sin hijos, Méjico 2615. v16

ALQUILO PIEZA AMUEBLADA A CAballero, en familia, Chile 945.

ALQUILASE SALA AMUEBLADA A 1 O 2 caballeros 45 $, Victoria 2708.

ALQUILASE PIEZA PARA MATRIMOnio sin niños, Sarmiento 735.

ALQUILASE PIEZA AMUEBLADA A la calle con ó sin pensión, Venezuela 2325.

ALQUILASE UNA ANTESALA Y UNA pieza á personas mayores, Berutti 24. v16

ALQUILASE SALA AMUEBLADA, PAra una ó dos personas, Tucumán 2149. v20

ALQUILASE A HOMBRE SOLO PIEZA con ventana á la calle, Belgrano 2596. v17

ALQUILASE SALA GRANDE DIVIDIda para personas mayores, Bolívar 734. v15

ALQUILANSE 2 PIEZAS GRANDES, en 70 $, Vicente López 61, dpto. 3. v16

ALQUILO UNA PIEZA A HOMBRE O matrimonio, único inquilino, Luján 215. v16

ALQUILO PIEZA AMUEBLADA, CASA de corta familia, Río Bamba 1028. v16

ALQUILASE UNA ANTESALA, ALQUIler médico, sin chicos, Chile 368, altos. v17

ALQUILO PIEZA GRANDE, CASA MUY tranquila, á hombres solos, Chile 1256. v16

ALQUILO UNA PIEZA A señora O SEñorita decente, 24 Noviembre 152, dep. 4. v16

A PERSONAS MAYORES SE ALQUILA pieza con ó sin muebles, Lima 621, altos. v16

ALQUILASE EN CASA DE ALTOS, LINda pieza ventilada, Reconquista 1047. v16

ALQUILASE PIEZA A MATRIMONIO SOlo, casa tranquila, Carlos Pellegrini 739. v16

ALQUILASE PIEZA CON O SIN MUEbles á persona decente, Méjico 1860. v16

ALQUILASE EN CASA DE FAMILIA linda pieza para caballero, Maipú 985. v16

ALQUILO 25 $, TACUARI 53, PISO 3o., derecha, pieza amueblada, todo nuevo. v16

ALQUILASE ESPLENDIDA SALA, TODO confort, Corrientes 2558, dep. 4. v16

ALQUILASE PIEZA PARA HOMBRE O matrimonio sin niños, Sarmiento 1663. v16

ALQUILASE PIEZA A MATRIMONIO solo, casa familia, Artes y Oficios 123. v16

ALQUILO PIEZA CON O SIN MUEBLES á persona sola, referencias Rioja 1679. v16

ALQUILO SALA Y ANTESALA juntas ó separadas para personas mayores hay luz eléctrica, Méjico 451. v16

ALQUILO LINDA PIEZA AMUEBLAda con balcones, comodidades, Río Bamba 1083. v16

ALQUILASE PIEZA AMUEBLADA A caballero, en familia, precio módico, Junín 1587, segundo piso.

ALQUILASE SALA LUJOSAMENTE amueblada, familia distinguida, teléfono, baño, ascensor, Paraná 358, tercero, izquierda.

ALQUILO COMEDOR, PIEZA VENTILAda, cocina sola, Sadi Carnot 966, esquina Córdoba.

A MATRIMONIO O PERSONAS MAYOres, alquílanse dos piezas, Patagones 266. v16

ALQUILASE SALA EN CASA DE FAmilia, para hombres solo ó matrimonio sin hijos, Sáenz Peña 133.

ALQUILO HERMOSA PIEZA A MATRImonio ó á mayores, con comodidades, Méjico 1349. v16

ALQUILASE SALA AMUEBLADA CON balcón á la calle á señora sola ó caballero formal, Rivadavia 2131, 1er. piso. v15

ALQUILASE PIEZA GRANDE CON comodidades, Talcahuano 379, 2o. piso derecha. v16

ALQUILANSE PIEZAS AMUEBLADAS con pensión para familias, Balcarce 198, 2o. piso. v16

ALQUILO SALA Y ANTESALA AMUEblada á matrimonio sin hijos ó personas solas, Talcahuano 150. v16

ALQUILANSE 2 PIEZAS AMUEBLADAS, con ó sin pensión y otra piecita, Belgrano 1360. v15

ALQUILANSE 2 PIEZAS, CON COMOdidades, en casa de famil... Paraguay 529. v15

A... TE CO... familia, v15

...ADA, A ...torio, ca... v15

...ADA, con ...á caballero, en familia, Victoria 1356. v15

ALQUILO ANTESALA AMUEBLADA, A 1 ó 2 señores, pensión, [illegible] número 559. v17

ALQUILO SALA Y PIEZA CON PENsión á personas mayores, Valentín Gómez 3037, altos. v16

ALQUILASE TRES PIEZAS, JUNTAS ó separadas, casa de familia, para matrimonio, Charcas 775. v16

ALQUILASE SALA AMUEBLADA, CON pensión á matrimonio, familia inglesa, Pueyrredón 543. v15

ALQUILASE HERMOSA PIEZA A MAtrimonio, en casa de familia, en 35 $, San Juan 2171. v17

ALQUILASE PIEZA CON BALCON A 1 ó 2 señores, único inquilino, Méjico 1587. v15

ALQUILASE PIEZA GRANDE 17 $, Provincias Unidas 567, 2 cuadras Rivadavia 5400. v16

ALQUILO PIEZA AMUEBLADA CON ventana, recién empapelada, 30 $, Juncal 2295. v15

ALQUILO LINDA PIEZA A HOMBRES solos, Bdo. de Irigoyen 276, 1ro. izquierda. v15

ALQUILO DOS LINDAS PIEZAS ALtas, todas comodidades, centro de Flores, Prov. Unidas 2681. v15

ALQUILO HERMOSA SALITA, MATRImonio, tiene balcones, 33 $, B. Mitre 1597. v16

ALQUILO ESPACIOSO COMEDOR CON balcones, persona mayor, 48 $, B. Mitre 1597. v16

ALQUILO HERMOSO COMEDOR CON comodidad, mide 7x6 sumamente barato, 43 $; Díaz Vélez 4421. v14

ALQUILANSE DOS SALITAS, UNA A LA calle, una de ellas con muebles y pensión, casa de familia, Maipú 185, 2o. piso.

ALQUILO SALA AMUEBLADA A hombre solo ó matrimonio sin hijos, Paseo 66, dep. 5. v15

ALQUILANSE SALAS BIEN AMUEBLAdas y piezas con pensión, Tucumán 664, piso 1o. v20

ALQUILASE GRAN SALA Y PIEZAS con muebles separadas y una piecita en 35 $, casa familia, Lavalle 649. v16

ALQUILASE SALA AMUEBLADA, BALcón, vista al puerto, á caballero solo, Viamonte 319, 2o. piso. v16

ALQUILO A MAYORES 3 PIEZAS A la calle, único inquilino, Sáenz Peña 237. v16

ALQUILO LINDA PIEZA Y OTRA grande, á señoras ó caballeros, 24 de Noviembre 132, dep. 11. v15

ALQUILO UNA HABITACION A hombre solo, en casa de familia, Suipacha 427. v15

ALQUILO LINDAS PIEZAS, MUY BAratas, como nuevas, á la calle é interiores; hay ascensor, Talcahuano 451. v16

ALQUILO PIEZA AMUEBLADA A MAtrimonio ó caballero, casa familia, Méjico 2056. v17

ALQUILASE PIEZA Y GRAN SALA, bien amuebladas, á 1 ó 2 caballeros, casa familia, Charcas 1908. v15

ALQUILO EN CASA DE FAMILIA, pieza á hombres solos ó matrimonio, Méjico 617. v15

ALQUILASE INCOMPARABLE sala, regiamente amueblada, con pensión italiana, Paraná 692. v16

ALQUILO PIEZA A HOMBRES MAYOres, luz eléctrica, 35 $, hay ascensor, Corrientes 1258, piso 4o., dep. 8. v15

ALQUILO PIEZA AMUEBLADA CON pensión á dos caballeros en familia, Paraná 280, 1er. piso. v15

ALQUILO PIEZA AMUEBLADA CON pensión á hombre solo en familia, Paraná 280, 1er. piso. v15

ALQUILASE COMEDOR Y PIEZA JUNtas ó separadas, Vicente López 61, depto. 16, bajos y dos chicas. v15

ALQUILO 3 PIEZAS, baño Y COCINA, además un comedor, junto ó separado, tranvías 42 y 43, Doblas 653. v16

ALQUILO PIEZA EN 20 $ A señoras, único inquilino, en casa de familia, Gorriti 140. v15

ALQUILANSE 4 PIEZAS EN 75 $, NO admito niños, Belgrano 977, al fondo, altos. v16

ALQUILASE LINDA PIEZA AMUEBLAda, con pensión, casa italiana, Callao 326. v16

ALQUILASE HERMOSA PIEZA GRANde á hombre solo, casa de familia, Ombú 361. v15

ALQUILASE A PERSONAS MAYORES comedor con ó sin muebles, Sadi Carnot 478. v15

ALQUILASE SALA AMUEBLADA, BALcón vista al puerto, caballero solo, Viamonte 319, 2o. piso. v16

ALQUILANSE EN FLORES HABITAciones baratas, regia casa nueva tranquila, Zamudio 1337. v16

ALQUILER DE HABITACIONES

ALQUILASE SALA CON BALCON Y pieza, corta familia decente, Castelli 214, 2o. piso. v16

ALQUILASE SALA AMUEBLADA, HACE esquina, con balcones á calles, Sarmiento 1707. v16

ALQUILASE SALA BIEN AMUEBLAda, independiente, para caballero, Talcahuano 232. v15

ALQUILO DOS PIEZAS JUNTAS ó separadas con cocina, á matrimonio ó personas solas, Victoria 651. v16

ALQUILASE [illegible] PIEZA á matrimonio, casa tranquila, Terrada 35, Flores. v15

ALQUILASE LINDA SALA AMUEBLAda, casa moderna, C. Calvo 131, piso 1o. v22

ALQUILO 2 PIEZAS PARA PARA hombres solos, baratas, Cangallo 545, derecha, altos. v15

ALQUILANSE A CABALLEROS SOLOS pieza amueblada, casa familia, Sgo. del Estero 361. v17

ALQUILO ESPLENDIDA PIEZA AMUEblada á 2 ó 3 caballeros, casa moderna, Rivadavia 1785. v15

ALQUILANSE DOS PIEZAS JUNTAS á matrimonio [illegible], casa tranquila, [illegible] 1237. v15

ALQUILANSE DOS PIEZAS, CASA DE familia, con entrada independiente, calle Ecuador 1275. v17

ALQUILO PIEZA CHICA A OBRERO, en 12 $, con tranvía en todas direcciones, Córdoba 3125.

ALQUILASE HERMOSA SALA O PIEza á matrimonio y hombres solos, Chile 1134.

ALQUILO COMEDOR A PERSONAS mayores ó matrimonio sin hijos, Matheu 1270. v16

ALQUILASE PIEZA AMUEBLADA A caballero solo, pasaje Piedad 4, 1ro. izquierda.

ALQUILASE PIEZA CON O SIN MUEbles á hombre solo, Cerrito [illegible]. v17

ALQUILANSE DOS GRANDES PIEZAS á matrimonio ó personas mayores, casa de familia, Caseros 471. v17

ALQUILO LINDA PIEZA PARA UNO O dos hombres, único inquilino, Defensa 938, dep. 7. v16

ALQUILO LINDA PIEZA AMUEBLADA, á matrimonio ó hombre solo, Alsina 1154, dep. C. v16

ALQUILASE PIEZA AMUEBLADA A 1 ó 2 caballeros, casa de familia, Venezuela 649.

ALQUILANSE 3 HABITACIONES Y COcina, en 60 $, único inquilino, San Juan 4271. v16

ALQUILO HERMOSA PIEZA AMUEBLAda á matrimonio ó señores, barata, Lima 757, piso 1o. v16

A 40 $ ALQUILO PIECITA EN LA AZOtea, á un joven trabajador, solo para dormir, Méjico 865.

A ESMERALDA 119, 3o., DERECHA, alquílase sala con balcón, con ó sin muebles, casa familia, ascensor. v16

A 50 $ ALQUILO PIEZA AMUEBLADA y buena pensión, doy pensión 30 $, [illegible] Cerrito 62.

ALQUILO HABITACION INTERIOR Y á la calle amueblada, buena pensión, en casa de familia, Cerrito 59.

ALQUILASE PIEZA CON MUEBLES Y todas comodidades, Rodríguez Peña número 357. v16

ALQUILASE ANTESALA CON MUEBLES y pensión á personas formales, Salta 667.

ALQUILASE SALITA AMUEBLADA A señor solo, con ó sin pensión, Alsina 3056.

ALQUILANSE PIEZAS AMUEBLADAS con pensión, para matrimonio ó hombre solo, Belgrano 280.

ALQUILASE SALITA DE ALTOS A LA calle, [illegible] Alberti 582, 1er. piso. v16

ALQUILO UN COMEDOR CON MUEbles ó sin muebles y con pensión ó sin pensión, casa inglesa, Lavalle 2656. v17

ALQUILASE SALITA AMUEBLADA A matrimonio ó caballeros, hay pensión, Castelli 260. v16

ALQUILASE PIEZA GRANDE, AMUEblada y con pensión, familia francesa, Carlos Pellegrini 133.

ALQUILASE EN CASA QUINTA 2 piezas juntas en 40 $, Ramón L. Falcón 1019, tratar Jujuy 813.

ALQUILASE PIEZA GRANDE, BIEN ventilada, casa familia, Bdo. de Irigoyen 1118. v17

A CABALLERO SOLO, ALQUILO SALIta amueblada, casa tranquila, Moreno [illegible]. v17

ALQUILO GRAN PIEZA CON COCINA, á personas mayores, Talcahuano [illegible], dep. 1, izquierda. v17

ALQUILASE SALA Y PIEZAS amuebladas, con ó sin pensión, Paraná [illegible], 2o. izquierda. v17

A... HERMOSO SALON Y ... comodidades, único inquilino, ... esq...

A...

A... 2o...

A... comedor y dormitorio, cocina independiente, casa decente, Chile 1573.

ALQUILASE PIEZA AMUEBLADA POR 25 $, [illegible], tratar Talcahuano 46, piso 1o.

ALQUILASE SALA Y ANTESALA amueblada, con puerta independiente, Paraná 2[illegible]. v17

ALQUILASE SALA ESPACIOSA A MAtrimonio solo ó 2 señores [illegible], en casa de familia tranquila, Méjico [illegible]. v16

ALQUILANSE DOS O TRES PIEZAS juntas ó separadas á personas mayores y decentes, en casa de corta familia, hay luz eléctrica, baño, etc., Jujuy 307.

ALQUILASE SALA, ENTRADA INDEpendiente, ó antesala á matrimonio sin niños, casa de señora sola, Arenales 1[illegible]39, dep. 14. v16

ALQUILO SALA AMUEBLADA con pensión á matrimonio serio ó caballeros, confort, baños, en familia, Sarmiento 1753, 3er. piso, ascensor.

ALQUILASE LINDA PIEZA AMUEBLAda á 1 ó 2 caballeros, con pensión [illegible], otra más chica, con muebles, B. Mitre 1869.

ALQUILO DOS ESPLENDIDAS PIEZAS con muebles, balcón, luz eléctrica y baño juntas ó separadas á caballeros, B. Mitre 2612.

ALQUILASE EN CASA NUEVA, SALA, vestíbulo, 3 dormitorios, cuarto de baño y de servicio, con luz eléctrica, gas y aguas corrientes, Lavalle 3763. v16

ALQUILO SALA A LA CALLE con muebles nuevos, en casa de matrimonio distinguido, Santa Fe 1297, piso 3ro., departamento 1. v16

ALQUILO PIEZA A señor DE POSICION casa moderna, bien ventilada, buen baño, casa particular, único inquilino, Salta 41, dep. 8. v17

ALQUILANSE 2 O 3 HABITACIONES amuebladas, con pensión de familia y comodidades, piso 3o., izquierda, Victoria 1266.

ALQUILASE UNA PIEZA CON COMOdidades, á persona sola, único inquilino, casa moderna y familia seria, Rivadavia 2042. v17

ALQUILASE HERMOSA SALA AMUEblada con buena pensión, casa tranquila con todo confort, Cangallo 1252, 2o. piso derecha. v15

ALQUILASE PIEZA AMUEBLADA, Y con buena pensión, hay baños y teléfono, luz eléctrica en familia inglesa, Pueyrredón [illegible]. v15

ALQUILASE A DOS O TRES HOMBRES solos, amplia sala, barata, casa de familia, Guardia Vieja [illegible] entre Almagro y Gascón. v15

ALQUILO SALA Y PIEZA CON O SIN muebles á personas decentes, Lavalle 1354, 2o., izquierda, no preguntar al portero. v16

ALQUILO SALA Y DORMITORIO amueblados, con entrada independiente en casa particular y pieza á señor solo 10 $ amueblada, B. Mitre 1281. v16

ALQUILANSE DOS HERMOSAS PIEZAS á la calle, en casa inglesa, particular, con mucho [illegible], darán razón Tucumán 482. v15

ALQUILASE A MATRIMONIO SOLO O personas mayores un comedor y pieza chica juntas, único inquilino, precio 35 $, Nazca 530 (Flores). v15

ALQUILANSE COMEDOR Y PIEZA A matrimonio decente, único inquilino, casa de matrimonio, comodidades y teléfono, costado de Cabildo, Sucre 2346, Belgrano. v15

ALQUILASE PIEZA GRANDE, LUZ eléctrica, cocina sola, todas comodidades á matrimonio sin hijos, otra más chica á hombres solos, casa de familia, Piedras 530.

AMUEBLADA, SE ALQUILA PIEZA A matrimonio solo á dos cuadras del jardín Botánico, tranvía á la puerta, 45 $, Charcas 4213, depto. 5, no hay papel, casa tranquila. v17

ALQUILANSE EN PLENO CENTRO espaciosas piezas bien amuebladas, bien ventiladas, luz eléctrica, casa de familia seria, no se da pensión, Avenida de Mayo 975, piso 3o., hay ascensor. v16

ALQUILASE LINDA SALA CON BALcón y dos piezas grandes, con mucha luz y bien ventiladas, para matrimonio ó corta familia, comodidades de cocina y baño, independientes, único inquilino, se piden y dan buenas referencias, precio módico, Salta 1313, altos. v17

BELGRANO, VIDAL 2322, ALQUILO PIEza á una ó dos personas decentes. v15

COMEDOR SE ALQUILA A MATRIMOnio solo, único inquilino, Charcas 2182.

COMPAÑERA DE PIEZA SE NECESITA, calle Suipacha 517, pieza 3.

CENTRAL SE ALQUILA PIEZA AMUEblada á señor solo, Chacabuco 142. v17

CERRITO 1012, SALA, ANTESALA ALquilo juntas ó separadas en casa de familia. v16

ALQUILER DE HABITACIONES

Compañera DE PIEZA SE NECESITA, Tucumán 1531, tratar de 12 á 1 p. m.

Compañero DE PIEZA SE PRECISA, con ó sin pensión, Anchorena 51. v16

COMEDOR Y SALA ALQUILASE PARA personas mayores, Venezuela 410. v16

CASTELLI 48, FAMILIA ALQUILA 1 ó 2 piezas amueblas y pensión. No hay papel. v15

CENTRAL ALQUILANSE PIEZAS PAra familias, con cocina, precio módico, Maipú 556. v17

COMEDOR CON COCINA INDEPENdiente por 35 $, otra pieza 25, alquílase Belgrano 3429.

COMEDOR, UNA PIEZA GRANDE Y otra chica alquilo á personas mayores, único inquilino, Boedo 1119.

COMEDOR Y PIEZA PARA MATRIMOnio ó persona mayor, alquilo en 65 $, Catamarca 537. v17

CABILDO 1740, BELGRANO, EN CASA de familia, alquílase una ó dos lindas salas á caballero ó señora, hay cuarto de baño y luz eléctrica, precio módico. v16

CENTRAL COMEDOR DIVIDIDO y otra pieza, baño y cocina alquilo á matrimonio ó casa decente, único inquilino, B. Mitre 2533. v15

CANGALLO 1678, CASA LUJOSA, DE 8 habitaciones amuebladas, alquílase barato, en totalidad ó separadamente. Alsina 1600. v16

DOS PIEZAS JUNTAS, baño Y LUZ, Y 2 chicas, Cangallo 2540. v16

DOS PIEZAS CORRIDAS O SEPARADAS, se alquilan, Pueyrredón 1772. v16

DOS PIECITAS A 30 $ CADA UNA, ALquílanse, Venezuela 720 (segundo piso). v16

DOS PIEZAS JUNTAS, UNICO INQUIlino, en 55 $, se alquilan á personas mayores, C. Calvo 941. v15

DOS ESPLENDIDAS PIEZAS EN CASA de altos con todas comodidades se alquilan juntas, único inquilino, Rioja 525, Caballito. v15

DOS LINDAS PIEZAS CON BALCON SE alquilan, junto ó separado, para hombre solo, escritorio, ó personas serias, se piden referencias; casa familia, V. Gómez 3107 esq. Bermejo. v15

EN CASA DECENTE ALQUILO PIEZA, 32 $, Laprida 1253.

EN CASA DE FAMILIA SE ALQUILA pieza, Chile 324. v15

EN FAMILIA SE ALQUILA PIEZA para hombre, Esmeralda 215, piso 3o.

EN CASA DECENTE Y TRANQUILA ALquílase hermosa pieza al lado cuarto baño, Bolívar 531, primer piso, núm. 2.

EN CASA DE FAMILIA FRANCESA ALquílase pieza con pensión, Santa Fe 1575. v16

EN CASA BAJA ALQUILASE PIEZA elegantemente amueblada, baño caliente, teléfono, piano y demás comodidades, Cangallo 1759. v17

ELEGANTE CASA CON TODAS SUS comodidades y buena pensión, un dormitorio para personas mayores, Esmeralda 1020. v17

EN CASA ALEMANA, TRANQUILA, SE alquilan sala y antesala, con ó sin muebles, para señores distinguidos, vista á la barranca, media cuadra de la estación Belgrano, Sucre 1672. v16

EN BELGRANO, calle ZAPIOLA 1775 á una cuadra de la estación B. alquílase linda pieza amueblada con comodidades y desayuno en casa de familia respetable. Se dan y se piden referencias.

EN CASA PARTICULAR ALQUILO linda sala amueblada á uno ó dos caballeros y pieza grande con ventana, luz eléctrica, baño, ascensor, Paseo Colón 532, 3er. piso, B.

FAMILIA DECENTE ALQUILA SALA Y pieza amueblada con pensión á persona sola, Paraguay 2926. v15

HERMOSA PIEZA ALQUILO, CORRIENtes 2013, 1er. piso, no hay papel. v16

HERMOSA SALITA BIEN AMUEBLAda se alquila, Rivadavia 2182. v15

HERMOSA PIEZA AMUEBLADA se alquila, casa de familia, Av. de Mayo 1111, 2do. v16

HERMOSA SALA AMUEBLADA, LUZ eléctrica, baño, pensión, alquílase á caballeros distinguidos, respetable familia, Piedras 709, referencias piso 2o. v18

LINDA PIEZA AMUEBLADA SE ALQUIla, Alsina 730, dep. 16. v16

PIEZA SE ALQUILA, BOEDO 265. v17

PIECITA PARA HOMBRE SOLO EN 15 pesos, B. de Irigoyen 875.

PIEZA SE ALQUILA A 2 HOMBRES solos, Venezuela 1177, fondo, altos.

PIECITA A señora SOLA ALQUILO, 15 $, que trabaje afuera, Catamarca 662.

PIEZA SE ALQUILA EN CASA DECENTE á matrimonio, Tucumán 1687.

PIEZA Y PIECITA 20 Y 10 $, ALQUILO A hombres solos, Parral 131.

PIECITA SE ALQUILA PARA HOMBRE solo, Alsina 1988.

PIEZAS SE ALQUILAN BARATAS, Sarmiento 429 y Maipú 887, 1er. piso.

PIEZA AMUEBLADA BARATA PARA hombre solo, se alquila, Maipú 881.

PIEZA AMUEBLADA PARA UNO O DOS caballeros se alquila, Venezuela 752.

PIEZA AMUEBLADA PARA DOS CAballeros, alquilo, Sgo. del Estero 229.

PIEZAS SIN MUEBLES PARA hombre solo, alquilo, Corrientes 1063, piso 2o.

PIEZA PARA HOMBRE SOLO, CASA de familia, Arenales 1933. v15

PIECITA AMUEBLADA PARA HOMBRE solo se alquila, Piedras 1362. v16

PIEZAS SE ALQUILAN CON O SIN muebles, O'Brien 150. v15

PIEZA SE ALQUILA A HOMBRES SOLOS Paseo Colón 457, primer piso. v15

PIEZA SE ALQUILA, CASA DE FAMIlia, Talcahuano 1241. v15

PIEZA SE ALQUILA EN CASA DE FAmilia, Mansilla 1436. v15

PIEZA COMODA SE ALQUILA AMUEblada, con ó sin pensión, Anchorena 51. v16

PIEZA ALQUILO A HOMBRES O MAtrimonio, casa familia, Uruguay 680. v16

PIEZA 20 $, AMUEBLADA, VENTILADA alquílase á señor decente, Larrea 423. v16

PIEZA GRANDE POR $ 27 EN CASA de familia se alquila, Belgrano 3415. v16

PIEZAS PARA HOMBRES SOLOS SE alquilan casa tranquila, Méjico 681. v16

PIEZAS CON MUEBLES Y PENSION para 1 ó 2 caballeros en familia alquílase, Lavalle 1645. v15

PIEZAS AMUEBLADAS CON O SIN pensión, alquílanse, Cevallos 236, casa nueva. v16

PIEZA AMUEBLADA EN CASA de matrimonio se alquila, con ó sin pensión, Arenales 2058. v17

PIEZA GRANDE Y LINDA EN 25 $ A hombres solos, casa tranquila, buen aire y luz, Belgrano 2040, dep. M.

PIEZA INDEPENDIENTE CON BALCON á la calle alquílase, precio módico, Chacabuco 213, dep. 2, 1o., derecha. v18

PIEZA GRNDE, BARATA, PARA MAyores alquilo, La Paz 75, depto. 3, altura Viamonte 1680

PIEZA AMUEBLADA SE ALQUILA para matrimonio decente ó hombre solo, Tucumán 985, 1er. piso. v15

PIEZAS AMUEBLADAS CON PENSION ó sin ella, sola, precios módicos, Tacuarí 112. v18

PIEZA AMUEBLADA PARA PERSONA sola ó matrimonio, se alquila, con comodidad, cocina, Rincón 121. v17

PUEYRREDON 1217, ALQUILO 1 O 2 piezas espléndidas á la calle, con ó sin pensión á únicos inquilinos, en familia distinguida.

PIEZA EN BANFIELD, A 1 CUADRA de la estación, alquílase á matrimonio ó persona sola, único inquilino, C. Pellegrini 1439; no hay cartel. v16

PIEZA PARA HOMBRE SOLO SE ALquila, luz eléctrica, baño y toda comodidad, 20 $ mensuales, Tacuarí 1126, 1er. piso. v15

REGIA SALA CON AMPLIO BALCON, se alquila barata, Humberto 1 1594. v17

SE ALQUILA UNA PRECIOSA SALA con ó sin muebles, Belgrano 722. v15

SE ALQUILA COMEDOR, B. MITRE 3517. v16

SE ALQUILA PIEZA AMUEBLADA, EN Montevideo 877. v15

SE ALQUILA SALA AMUEBLADA, CASA de familia distinguida, Paso 783. v15

SALA SE ALQUILA CON 2 BALCONES á la calle, Estados Unidos 4353. v15

SALA SE ALQUILA, EN CASA DE FAmilia, Anchorena 1569. v15

SE ALQUILAN SALA Y ANTESALA, Belgrano 1551. v15

SE ALQUILA SALA ESPACIOSA, BELgrano 2123. v15

SE ALQUILA SALA Y ANTESALA, EStados Unidos 1634. v15

SE ALQUILA PIEZA A HOMBRES SOlos, 35 $, Belgrano 1292, altos. v16

SE ALQUILA 2 PIEZAS JUNTAS, ENtre Ríos 742. v15

SE ALQUILA PIEZA PARA HOMBRE solo, Salta 138. v15

SE ALQUILA UN COMEDOR GRANDE, único inquilino, Garay 669. v15

SE ALQUILAN TRES PIEZAS JUNTAS ó separadas, Esmeralda 576. v16

SALA CON O SIN PENSION SE ALQUIla á hombres solos, Lima 1171. v15

SE ALQUILA COMEDOR Y PIEZA, Cangallo 2274. v16

SE ALQUILA PIEZA AMUEBLADA, para persona sola, Tacuarí 1273. v15

SE ALQUILA SALA, CARLOS PELLEgrini 1439. v16

SE ALQUILA SALA CON PENSION, FAmilia valenciana, Cerrito 745. v15

SE ALQUILA PIEZA AMUEBLADA, en familia, con pensión, Perú 291. v15

SE ALQUILAN SALA, ANTESALA Y piezas; Achupallas 41. v16

ALQUILER DE HABITACIONES

SE ALQUILA PIEZA PARA MATRIMOnio, Independencia 455, dep. 15. v15

SE ALQUILA ESPLENDIDA PIEZA EN casa de familia, Chacabuco 1044. v15

SE ALQUILA PIEZA PARA HOMBRES solos, Independencia 465, dpto. 2.

SE ALQUILA PIEZA A HOMBRES SOlos, Humberto I 542, dep. 3. v15

SALITA Y PIEZA AMUEBLADAS SE alquilan, Corrientes 330, dep. 1, piso 1o.

SE ALQUILA UNA GRAN SALA A PERsonas mayores y decentes, Salta 1496.

SE ALQUILA SALITA CON BALCON A la calle, á hombre solo, Alberti 72.

SALA Y ANTESALA ALQUILO A PERsonas mayores, Sgo. del Estero 229.

SE ALQUILA PIEZA AMUEBLADA PAra dos jóvenes, Talcahuano 280, piso 2

SE ALQUILA PIEZA PARA MATRIMOnio á precio módico, Venezuela 3361.

SE NECESITA compañera DE PIEZA, calle Chile 2015.

SE ALQUILA UNA PIEZA Y UN GALpón chico, Cochabamba 2412.

SE ALQUILAN LINDA SALA Y PIEZA, Pueyrredón 652, dep. 23 v16

SALITA CON MUEBLES A HOMBRE solo, se alquila, Viamonte 2011. v16

SE ALQUILA SALA CON ENTRADA independiente, Paraná 166, altos. v16

SALA SE ALQUILA, PARAGUAY 3359. v16

SE ALQUILA PIEZA PARA HOMBRE O señora sola, Junín 787.

SE ALQUILA UN COMEDOR GRANDE en 45 $, Sarmiento 1441. v17

SE ALQUILAN 2 SALAS Y PIEZAS juntas ó separadas, Pichincha 118. v16

SE ALQUILA SALA CON 2 BALCONES, de bajos, Bmé. Mitre 4476.

SE ALQUILA PIEZA PARA HOMBRES solos, Ayacucho 65. v18

SALA Y ANTESALA SE ALQUILA, único inquilino, Cavia 358. v16

SE ALQUILA UN COMEDOR PARA MAtrimonio solo, Garay 2393. v16

SALA LINDA Y GRANDE Y PIEZAS SEparadas, Santiago del Estero 782.

SE ALQUILA PIECITA PARA señora SEria, Santa Fe 1084. v16

SE ALQUILAN DOS PIEZAS Y COCINA único inquilino, Loyola 60. v16

SE ALQUILA UNA PIEZA 14 $, Méjico 1825. v16

SALITA PARA HOMBRES SOLOS SE alquila, San José 432.

SE ALQUILA UNA SALA, PUEYRREDON 1715. v16

SE ALQUILA UNA SALA, LIBERTAD 970.

SE ALQUILA UNA PIEZA, VICENTE López 61, dep. 9. v17

SE ALQUILAN DOS PIEZAS A MATRImonio, Tucumán 1635. v18

SE ALQUILA UNA ESPLENDIDA SALA, Acevedo 22. v16

SE ALQUILA PIEZA A PERSONA SOla, Paraguay 1279. v16

SE ALQUILA PIEZA A MATRIMONIO ó persona sola, Viamonte 2316. v17

SE ALQUILA SALA A PERSONAS MAyores, Méjico 1084. v16

SANTA FE 1692 SALA AMUEBLADA Y con balcón para 1 ó 2 personas.

SE ALQUILA UNA PIEZA EN CASA de familia, Sadi Carnot 484 v17

SE ALQUILA PIEZA CON BALCON A la calle, Rivadavia 1993. v16

SALA Y COCINA BARATA, ALQUILAse, Venezuela 720, 2o. piso. v16

SALA A LA CALLE ALQUILASE A hombre solo, Montevideo 242, piso 3o

SE ALQUILA UNA PIEZA A PERSONA mayor, Sgo. del Estero 1172. v16

SE ALQUILA UNA PIEZA PARA HOMbre solo ó matrimonio, Cerrito 242. v16

SE ALQUILAN DOS SALITAS, UNA A la calle, separadas, Maipú 155.

SE ALQUILAN PIEZAS AMUEBLADAS á caballeros solos, Venezuela 920. v18

SE ALQUILA SALA EN CASA DE FAmilia, Alsina 2341.

SALA Y ANTESALA SE ALQUILAN A matrimonio solo, Ferbal 3754.

SE ALQUILA PIEZA PARA CABALLEro, Esmeralda 9[illegible]4, dep. X. v17

SE ALQUILA PIEZA PARA señorita SOla, Charcas 874.

SE ALQUILAN DOS PIEZAS PARA hombres solos, 20 $, Cevallos 125. v16

SE ALQUILA SALITA PARA PERSONA seria, con ó sin muebles, Alsina 2699. v16

SE ALQUILA LINDA PIEZA, CON balcón á la calle, sin muebles, Lima 176. v16

SE ALQUILA SALA Y ANTESALA A matrimonio sin chicos, Moreno 1909. v16

SALA A LA CALLE ALQUILASE A hombre solo, Montevideo 242, 3er. piso v16

SE ALQUILA PIEZA PARA HOMBRES solos, Carlos Pellegrini 1163, dep. D. v16

SE ALQUILAN 2 PIEZAS EN CASA DE de familia, Pre[illegible] 993, Barracas. v16

SE ALQUILA UNA PIEZA Y COCINA, á personas mayores, Lafuente 228, Flores. v16

SALA PARA PERSONA SOLA, EN 20 $, alquílase, Vicente López 61, dpto. 5. v16

SALA Y ANTESALA SE ALQUILA, CASA familia, único inquilino, Lavalle 2652.

SE ALQUILAN DOS PIEZAS JUNTAS A personas mayores, Santa Fe 2570.

SE ALQUILA COMEDOR Y UNA PIEZA á personas mayores, Ecuador 521. v16

SE ALQUILAN SALAS Y PIEZAS, CON ó sin muebles, Bartolomé Mitre 1917. v17

SE ALQUILAN SALA Y PIEZA AMUEbladas, buena pensión, precios moderados, Suipacha 775. v17

SE ALQUILA PIEZA PARA DOS PERsonas mayores, H. de Irigoyen 1134, departamento 4o. v15

SE ALQUILAN EN CASA DE FAMILIA dos dormitorios y dos piezas chicas, junto ó separado. Tratar, Méjico 299. v15

SE ALQUILA PIEZA GRANDE A MATRImonio ó á personas mayores, Corrientes 628. v15

SE ALQUILA PIEZA AMUEBLADA PAra uno ó dos caballeros, Vicente López 496. v15

SE ALQUILA EN CASA PARTICULAR pieza para matrimonio solo, Humberto 1681. v16

SE ALQUILA PIEZA AMUEBLADA A 1 ó 2 caballeros, casa de familia, Córdoba 870 v15

SE ALQUILA SALA Y SALITA DE ALtos, con gran balcón, único inquilino, Humahuaca 3792. v16

SE ALQUILA COMEDOR O COMEDOR Y pieza á matrimonio, único inquilino, Rincón 982. v15

SALA BIEN AMUEBLADA, CON O SIN pensión, ascensor, tercero, izq., Venezuela 1320. v15

SE ALQUILAN SALAS Y ANTESALAS, para escritorio ó familia, Defensa número 775. v15

SALA SE ALQUILA 3 PIEZAS JUNTAS ó separadas 50 $ cada una, altos, Azcuénaga 937. v16

SE ALQUILA LINDA SALA AMUEBLAda, precio módico, Santiago del Estero 1656. v15

SE ALQUILAN PIEZAS AMUEBLADAS A matrimonio sin hijos en casa de familia, Méjico 1593. v16

SE ALQUILAN DOS HERMOSAS PIEzas, único inquilino, Dolores 459, Flores. v16

SE ALQUILA UNA PIEZA A MATRIMOnio sin hijos [illegible] único inquilino, Tucumán 2482. v16

SE ALQUILA SALA Y [illegible] muebles, con pen[illegible] Peña 248. v16

SE ALQUILA [illegible] caballero [illegible] 1760. v17

SALA Y [illegible] AMUEbladas a[illegible] monio ó personas solas, R[illegible] 2o. piso. v15

SE ALQUILA [illegible] A AMUEBLADA A matrimonio [illegible] hombre solo, hay baño y teléfono, Paraguay 1386. v16

SE ALQUILA SALITA A PERSONA SOla ó matrimonio con ó sin muebles, Estados Unidos 510, 1er. piso. v16

SE ALQUILA UNA PIEZA PARA MATRImonio y otra para hombre solo, Cerrito 553. v15

SE ALQUILA SALA CON DOS DIVISIOnes para personas mayores, Estados Unidos 2725. v16

SE ALQUILA PIEZA AMUEBLADA, casa familia, único inquilino, Santa Fe 3335. v16

SE ALQUILA UNA PIEZA PARA HOMbre solo ó personas mayores, Alsina número 2313 v15

SE ALQUILA PIEZA PARA MATRIMOnio sin hijos, en 35 $, en casa de familia, Callao 1056.

SALITA INDEPENDIENTE ALQUILO A hombre solo, esq. Corrientes, Salguero 624.

SE ALQUILA COMEDOR Y PIEZA CHIca á 2 ó 3 personas mayores, Independencia 1887. v16

SE ALQUILA SALA, ALTOS, CON COmodidades, único inquilino, Uspallata 873.

SE ALQUILA PIEZA, SALITA AMUEblada, con pensión, toda comodidad, Florida 421. v17

SE ALQUILAN SALAS Y PIEZAS CON O sin muebles y pensión, Corrientes 1254, piso 1o. v17

SALAS DOS ESPLENDIDAS Y PIEZA, alquílase, baratas, con luz y comodidades, Victoria 1689, piso 2o. v15

SE ALQUILAN DOS PIEZAS JUNTAS ó separadas, único inquilino, Moreno 3976, 2o. Piso, derecha. v16

ALQUILER DE HABITACIONES

SE ALQUILAN DOS LINDAS PIEZAS, en casa de familia, Entre Ríos 651. v16

SE ALQUILA LINDA PIEZA GRANDE, amueblada, Cangallo 1015. v18

SE ALQUILA SALA AMUEBLADA A 2 caballeros, en casa de familia, Chacabuco 780. v17

SE ALQUILA UNA PIEZA PARA HOMbres solos ó personas mayores, Belgrano 2736. v17

SE ALQUILA SALA CON BALCONES A la calle, para personas mayores, Independencia 2090. v16

SE ALQUILA UNA SALITA A LA CAlle, con ó sin muebles, único inquilino, Balcarce 1477.

SE ALQUILA LINDA PIEZA CON LUZ eléctrica y baño, para hombres solos, en 30 $, 25 de Mayo 566, 1er. piso.

SE ALQUILA PIEZA SIN COCINA EN casa de matrimonio solo, señora ó señorita sola, Montevideo 1063, dep. A.

SE ALQUILA SALA Y ANTESALA CON ó sin muebles, casa decente, Tucumán 981, 1o. v17

SALA AMUEBLADA E INDEPENDIENte, se alquila, con ó sin pensión, Paraguay 1930. v16

SE ALQUILAN DOS PIEZAS GRANDES muy baratas, con muchas comodidades, calle Directorio 3053, Flores.

SE ALQUILA SALA GRANDE, SIN muebles, con ó sin pensión, en casa de familia, único inquilino, San José 756. v16

SE ALQUILAN 3 LINDAS PIEZAS CON todas comodidades, en 80 $, único inquilino, Pasaje San Carlos 20, no hay papel. v15

SE ALQUILA HABITACION PARA uno ó dos caballeros, amueblada, luz eléctrica, baño, ascensor, Cangallo 1252, 4o. piso, derecha. v16

SE ALQUILA UNA SALA AMUEBLADA con balcón á la calle y pensión y piezas para señores con pensión, casa familia española, Suipacha 220, 1er. piso.

SE ALQUILAN DOS HERMOSAS PIEzas amuebladas para matrimonio ó señores solos, con ó sin pensión, casa de familia, Bdo. Irigoyen 1436, altos. v15

SE ALQUILA SALA, ANTESALA, PIEzas, juntas ó separadas, casa moderna, agua corriente, luz eléctrica y todas comodidades, Rioja 1033. v19

SALA ESPACIOSA BIEN AMUEBLADA con balcones, luz eléctrica, baño, etc., se alquila á señor solo, único inquilino, Paraná 186, 2o. piso.

SE ALQUILA PIEZA CON LUZ ELECtrica, cuarto de baño, por 10 pesos á señora honorable, viuda con hijos menores de 8 años, los varones en casa de señoras de la Sociedad de San Vicente, Bmé. Mitre 3945. v15

INSTRUCCION PUBLICA

AMBOS SEXOS, enseño A ESCRIBIR, A máq. á 5 $, San Juan 1566. v15en

A MAQUINAS DE ESCRIBIR, 5 $, CO-rrientes 3454. v19

ARCHIVISTAS: PREPARACION EN UN mes, Corrientes 3454. v19

A TELEGRAFIA $ 10 (2 ESTACIONES Morse), Corrientes 3454 v19

AL COLEGIO NACIONAL, INGRESO Y años, Corrientes 3454. v18

A CORRIENTES 3843, RAMOS COMERciales, máquina, caligrafía, etc. v19

ARPA, VIOLIN, MANDOLIN Y SOLFEO. Curso fácil y breve, Callao 186. v16

A MAQ. ESCRIBIR FLORES 3820, Ganduglia ambos sexos 5 $; todos sistemas. v16

A CORRIENTES 3454, PREPARACION garantida 1 al 60, grados é ingreso. v18

ALEMAN, INGLES, FRANCES, 10 $ profesor para cada idioma, Corrientes 3454. v18

APLAZADOS Y LIBRES NACIONAL, COmercial, Industrial, Corrientes 3454. v19

A TENEDORES Y TENEDORAS DE LIbros, en 3 meses diploma, Corrientes 3454. v19

ALGEBRA, TRIGONOMETRIA, GEOMEtría, física, química, etc., Corrientes 3454. v19

AL NACIONAL, COMERCIAL, NORMAL, Industrial, ingreso, repaso, Corrientes 3454 v19

A TAQUIGRAFIA, COMERCIO, CONGREso, 10 en 2 meses, diploma, Corrientes 3454. v19

A MAQUINAS UNDERWOOD, REMINGton, Hammond, etc., $ 5 mes, Corrientes 3454. v19

A INGRESAR ESCUELA CADETES, preceptura, aprendices, mecánicos, Corrientes 3454. v19

ARITMETICA, TENEDURIA, CALIGRAfía, ortografía, máquina, las 5 materias, solo 10 $, por mes, Corrientes 3454. v19

A INGRESAR A BANCOS, FERROCArriles, correos, etc., preparan, Corrientes 3454. v19

A 5 $ MES, enseño PIANO, CANTO, violín, dibujo y pintura para carrera y aficionados, Suipacha 291.

ACADEMIA MERCANTIL GIANNETTI: tenedores de libros, cajeros, dependientes, Perú 359. v17

ACADEMIA INTERNACIONAL CORTE confección, método fácil, Méjico 2056. Recibo internas. v23

ARITMETICA, CONTABILIDAD, CALIgrafía, ortog., corresp., en poco tiempo enseño, Medrano 228. v15

A TENEDORES DE LIBROS Y EMpleados preparo en 2 meses, enseñanza particular, Medrano 228. v15

ACADEMIA DE DIBUJO, CONSTRUCción y ornato, día y noche, Bartolomé Mitre 2574. v15

ARQUITECTURA, INGENIERIA, CONStrucciones, matemática superior, preparación, Corrientes 3454. v16

APLAZADOS DEL COMERCIAL, Cursos especiales, Corrientes 1254, U. T. 3164, Libertad. v16

A LEER ESCRIBIR, CUENTAS Y MAquina, ambos sexos 10 $ mes, 2 meses, Lima 757. v20

ARCHIVISTAS! ARCHIVISTAS! INGREso seguro. Prepara oficial ejército, Belgrano 1115. v19feb.

ALEMAN enseño, CURSO PRACTICO de treinta lecciones, trisemanales, E. Breck, Av. Campana 1656. v15

ACADEMIA UNION PROFESORES BERlitz, B. Mitre 848, todos los idiomas, precios reducidos, ensayos gratis. v31

ACADEMIA CORTE CONFECCION ENseñanza gratuita, Sociedad Instructiva, Moreno 1378. v28En.

A 10 $ MES, enseño 5 MATERIAS, TEned., arit., callg., ort. y máq., clase nocturna, expido diploma, San Juan 1566. v3feb

APLAZADOS, SI QUIEREN TENER éxito en el examen de Febrero acudan al colegio Jeanne d' Arc, Junín 1043. v28En.

ACADEMIA DE DIBUJO, PINTURA, arquitectura, día y noche, curso de tarde para niñas, atendido por profesora, S. Juan 2438. v17

APLAZADOS EN MATEMATICAS DEL colegio Nacional y escuelas de Comercio é Industrial, prepara Coralio Pereira, Laprida 1314. v15

AÑOS NACIONAL, ALGEBRA, GEOMEtría, francés, inglés, italiano, física, química, ingreso desde 3er. grado, Larrea 241. v16

ACADEMIA AMERICANA DE CORTE Y confección. Clases diurnas y nocturnas. Diploma en 3 meses, 15 $ mensuales, Pueyrredón 1904. v15

ARITMETICA, TENEDURIA DE libros, caligrafía, ortografía, enseñanza práctica comercial, por contador alemán Hablo, Cangallo 522 v11

ARITMETICA PRACTICA Y RAZONADA álgebra elemental y superior, geometría y trigonometría enseña Coralio Pereira, profesor de matemáticas, Laprida 1314.

ACADEMIA NACIONAL, FUNDADA EN 1904. Por 10 $, 5 materias: teneduría, aritmética, ortografía, caligrafía y máquina, se da diploma, Uruguay 276, altos. v26

ACADEMIA DE señoritas, FUNDADA en 1904. Por 10 $, 5 materias: teneduría, aritmética, ortografía, caligrafía y máquina. Se da diploma, Uruguay 276, altos. v26

ARITMETICA, ALGEBRA, GEOMETRIA, idiomas, etc., alumnos del Nacional, Comercial é Industrial preparo particularmente para los próximos exámenes de Febrero, Independencia 2541. v22

ACADEMIA DAVID, PERU 79. CURSOS DE TAQUIGRAFIA Teneduría de libros, aritmética, ortografía y caligrafía, máquinas de escribir á todo [illegible] ambos sexos.

ACADEMIA DE CORTE SISTEMA STAUdar dirigida por prof. ingleses y franceses, ofrece cortadores de 1er. orden. Alta escuela, local provisional, San Juan 1537, altos v15

AL INSTITUTO MANDRINI, DE ENseñanza para señoras y señoritas. Admite internas, medio internas y externas. Pidan programas, se manda gratis, Santa Fe 1545. v29

APLAZADOS DEL NACIONAL, ETC., francés, inglés, italiano y otras materias. Preparación según programa con éxito seguro, Politécnico Mitrendorf, Florida 340. Recomendado por los examinadores.

APLAZADOS E INGRESO AL NACIONAL, Normal y Militar, preparación con éxito seguro del francés, inglés, aritmética, álgebra, contabilidad, etc., Academia Berlitz, única verdadera, Callao 384. v18

ACADEMIA INTERNACIONAL DE COmercio, Humahuaca 3671, preparación en poco tiempo de tenedores de libros y título á 10 $ mensual, arit., corresp., caligrafía. v14

A 10 $ MENSUALES, DANSE CLASES diarias de teneduría de libros á oro y papel, contabilidad, aritmética, correspondencia comercial y caligrafía. Rivadavia 2105, clases diurnas y nocturnas. v13

A LOS ESTUDIANTES QUE QUIERAN prepararse con éxito garantido para los colegios Nacional, Comercial, Militar, Liceo, Clases de idiomas, se toman pupilos. Director P. Baldassarre, Triunvirato esquina Canning, sobre Atacama 456. v15

INSTRUCCION PUBLICA

ACADEMIA BERLITZ, CALLAO 384, LA única verdadera academia de idiomas. Lecciones individuales. Clases diurnas y nocturnas. Director: E. Frey, sucesor de la sociedad The Elite Berlitz Schools. v18

ACADEMIA BENTURAS, LOS ALUMNOS que hayan sido aplazados en otros colegios pueden probar esta con la seguridad de que ganarán su curso, debido á la competencia de sus profesores, Azcuénaga 1440. v21

ACADEMIA MERCANTIL GIANNETTI, fundada en 1894. Lecciones de teneduría de libros, estudio completo de contabilidades de sociedad, colectiva, comandita, fabril, anónima, etc. Clases diurnas y nocturnas, Perú 359. v17

ACADEMIA BENTURAS, ESPECIALIzase en ingresos al Naval y Militar, admitiendo un reducido número de alumnos, pues está probado que las clases numerosas no dan buen resultado. Se admiten pupilos, Azcuénaga 1440. v15

ACADEMIA PALANCO, TUCUMAN 2173. Aplazados, libres, ingreso, Nacional, Comercial, Liceo, preparan catedráticos diplomados en el I. del P. Secundario. Cursos especiales de matemáticas, recibe pupilos. v24

APLAZADOS DEL COLEGIO Nacional, etc. Francés, inglés é italiano, con éxito seguro, preparación por el método Berlitz ó cualquier otro texto exigido en los exámenes, Academia Berlitz, única dirección, Avenida de Mayo 847.

ACADEMIA BERLITZ, LA UNICA VERdadera academia de idiomas en Buenos Aires, autorizada por el profesor Berlitz, es la de Avenida de Mayo 847. Pídase la nueva tarifa y la conferencia "La verdadera Academia Berlitz y sus imitaciones", Avenida de Mayo 847.

ACADEMIA POLIGLOTA MERCANTIL Incorporada en 1903. Clases día y noche para contadores y tenedores de libros. Enseñanza completa en 3 meses y en clase especial reservada en un mes. Victoria 1492. Recibe pupilos á 60 $ y externos á 10 $. v19

AL INSTITUTO POLITECNICO HELLER Corrientes 3454. U. T. 2730 (Mitre). Unico especial para bachillerato, repaso, aplazados, libres, ingreso y años del Nacional, Comercial, Liceo, Normal, Industrial. Director: A. Heller, profesor y contador público nacional.

APRENDAN HIPNOTISMO, EDUCAción de la voluntad, secretos para gozar de salud y ser afortunados; vale más una lección del profesor que 1 año de estudios por libros ó por correspondencia. Prof. Juan Espinosa, Rivadavia 2109, piso 1o. v23

ACADEMIA COMERCIAL MERCURIO, Rivadavia 2457, prepara en poco tiempo á tenedores de libros y da título del mismo, á $ 10 al mes. Director: C. Pagano, contador calígrafo y balanceador público, reciben pupilos. Cursos diurnos y nocturnos. v18

ACADEMIA DE CORTE PARISIEN.

A LOS MOLDES PARISIENSES, PERU núm. 79.

A señoras y señoritas enseñanza RAPIDA, método fácil y útil. Cursos día y noche, sólida enseñanza, al finalizar el curso se le otorga el título de profesora de corte y confección. Directora Mme. David. v15

A 10 $ MENSUALES EN LA ACADEmia Mercantil Pagano (única en la capital incorporada para todos los cursos á la Escuela Superior de Comercio de la Nación), se dictan lecciones diarias de teneduría de libros á oro y papel, cálculos mercantiles, aritmética razonada, álgebra, inglés, francés, castellano, caligrafía, etc. Clases diurnas y nocturnas, Uruguay 228, U. T. 548 (Libertad). v30

ACADEMIA DE CORTE PARA CABAlleros y señoras, bajo la dirección del profesor señor Ernesto Astorri, inventor del aparato Astorri, patentado por el S. G. Enseñanza especial del corte por el sistema geométrico y directo.—Nota: El alumno egresado de esta academia cortará prendas sin necesidad de pruebas, para cualquier persona, por más defectuosa que sea, Callao 161, Buenos Aires. v17

ACADEMIA SUPERIOR DE COMERCIO "Heller", fundada en 1905. Cursos abreviados para contadores, balanceadores, tenedores de libros, cajeras, empleados, taquigrafía, telegrafía, idiomas, 10 $ mensuales. Máquinas Underwood, Remington, Hammond, etc. $ 5. Otorga diplomas. Director: A. Heller, profesor y contador público nacional, Corrientes 3454. U. T. 2730 (Mitre).

ASPIRANTES A CONTADOR PUBLICO, Perito Mercantil é Idóneo Tenedor de Libros. La dirección de la Academia Mercantil Fossa, incorporada á la Escuela Superior de Comercio de la Nación, les comunica de que está abierta la matrícula oficial para todos los cursos que en breve comenzarán, programas y folletos se remiten gratis. Se atiende de 7 a. m. á 10 p. m. Director, Herminio F. Fossa, contador nacional universitario, Sáenz Peña 464. U. T. 69 (Libertad).

AL COMERCIAL Y NACIONAL — PREparación completa y repaso para todas las asignaturas del bachillerato, contadores, peritos y tenedores de libros. Cursos especiales y acelerados. Enseñanza práctica para empleados de comercio y de Banco: teneduría de libros á oro y papel, cálculo mercantil y bancario, derecho comercial y civil, idiomas, taquigrafía argentina por el sistema en uso en el Congreso. Matemática elemental y superior. Clases diurnas y nocturnas.—José M. Giordana y Argentino Acerboni, contadores públicos nacionales, Corrientes 1254. U. T. 3164, Libertad.

ACADEMIA DAVID, PERU 79. (INSTITUCION ARGENTINA) APLAZADOS E INGRESOS Aritmética, álgebra, química y física. Ingreso Nacional, Naval y Militar, Comercial, Liceo Nacional, maestras provinciales, Industrial, Agronomía, escuelas normales, etc. Unico establecimiento en Buenos Aires especial para la preparación de ingreso á cualquier establecimiento nacional de enseñanza de la República. Propietario, Isidro David, calígrafo nacional. Directora técnica, señorita Elvira M. López, profesora normal. No hay vacaciones. Se admiten pupilos.

ACADEMIA Militar y Naval. Organizada militarmente. Director, Victorino Campos, profesor y ex vicedirector de Navales y Militares de la antigua academia Luis Pastor. Preparación sin años del Nacional. El personal docente lo constituye un ex jefe de la armada, oficiales del ejército y los profesores de la antigua academia Luis Pastor. En los exámenes del 1o. de Diciembre, de 60 alumnos aprobados en el Colegio Militar, 47 son de esta academia, obteniendo las cuatro primeras becas, Marcelo Echavarría, Héctor Oliveyra, G. Vitale y Severo Borrea. Se admiten pupilos y externos, Arenales 1174. Estos datos se prueban en el Colegio Militar. Funcionan nuevos cursos para los exámenes de Marzo. v16

AL INSTITUTO SUPERIOR DE ENSEñanza para señoras y señoritas, dirigido por Mme. Elisa de Pollak, diplomada en París y Viena.

Corte	$ 10.—
Confección	" 5.—
Labores en general	" 10.—
Dibujo y pintura	" 10.—
Música y canto	" 10.—
Idiomas	" 10.—

La enseñanza en corte y confección de Mme. Pollak es reconocida por la más rápida y superior de todos los métodos conocidos hasta la fecha. Se dan clases especiales y se preparan señoras y señoritas para obtener el título de profesoras en 20 días. Se admiten internas y externas. Pidan prospectos gratis, Santa Fe 1622. v11

ACADEMIA "LUIS PASTOR" NAVAL Y MILITAR Director: Francisco S. Suárez, de Deza, ingeniero civil y catedrático nacional de ciencias matemáticas y físicas, Azcuénaga 1054. Preparación sólida para ingreso á la Escuela Naval y Colegio Militar. Unica en la República que sólo prepara para ambas carreras en un curso y sin necesidad de tener aprobado ningún año del Nacional. El éxito indiscutible de esta academia en los 32 años de su funcionamiento, lo demuestra el estar formado el Colegio Militar y la Escuela Naval por alumnos de la misma. En los concursos de 1911 y 1912, ingresaron, de esta Academia, 137 alumnos al Colegio Militar, correspondiéndole la primera beca en 1911 al alumno Ernesto Souvillé, y las seis primeras becas en los exámenes de Diciembre de 1912, á los candidatos siguientes: Benjamín Rattembach, Humberto Magallanes, Germán A. Pérez, Julio Schaumann, Osvaldo Carrizo Ríos y Juan Martínez Daveño. A la Escuela Naval ingresaron 60 alumnos, obteniendo las becas número uno los alumnos Esteban Zanoy y Sadí E. Bonnet, en los concursos de 1911 y 1912 respectivamente. Los nombres de los demás alumnos han sido publicados en LA PRENSA de Marzo y Abril de 1911 y 1912. Todos estos datos pueden comprobarse en las direcciones de la Escuela Naval y Colegio Militar. Se admiten pupilos, medio pupilos y externos. Infinidad de personas podrán informar acerca del prestigio y crédito de esta academia, que es conocida en toda la República. Su único local es, en la actualidad, Azcuénaga 1054. Funcionan los nuevos cursos para ingresar en Marzo al Colegio Militar. v17

ALUMNOS—NACIONAL, NAVAL, MILItar, Liceo Comercial, enseñanza garantida, dirigida por el doctor J. Gómez, abogado, doctor en Filosofía y Letras, maestro normal, profesor de leyes, fundador de la Escuela de Reforma Modelo secundada por 16 profesores especialistas en cada materia, clases individuales, sistemas rápidos ajustados á los modernos principios científicos, bachillerato y carrera abreviados; seriedad, disciplina; el alumno aprovecha, adelanta rápidamente hasta las inteligencias torpes pueden encontrar fáciles las materias, más áridas; clases especiales para caballeros de alguna edad, comodidades, libertad en la enseñanza; doy pruebas patentes, garantizo el éxito en exámenes y pago 500 $ al alumno que me aplacen; no se trata tan solo de reclame, los padres pueden visitarme y nunca se arrepentirán de haberme confiado la educación moral y científica de sus hijos; presento pruebas y certificados de gran valor que patentizan mi modo de enseñar, pues de 184 alumnos presentados no tengo aplazados; especialidad en repasos de materias aplazadas, todo el que crea imposible obtener un título, que me visite; no hay vacaciones, admito pupilos, medio pupilos y externos, doy premios de valor para estímulo de los alumnos; clases diurnas y nocturnas, especiales para señoritas, de adorno é idiomas; el primero de Marzo se abrirá el gran internado de lujo, sólo para 15 alumnos; no hay quien después de visitarme deje de convencerse de la realidad de cuanto afirmo; honorarios módicos. Pidan informes, B. de Irigoyen 655.

INSTRUCCION PUBLICA

A VARONES Y señoritas PREPARAN A empleos escritorio 10, Corrientes 3454.

BACHILLERATO, ACADEMIA DAVID, Perú 79, cursos día y noche.

DOY LECCIONES 10 $ MES, RIVADAvia 875. v17

BAILES, CLASES GENERALES DE NOche, enseño rápido $ 10 al mes, Ayacucho 909 y preparo para los carnavales en muy pocas lecciones, valses y tangos lisos y con cortes elegantes. Se atiende en casa y á domicilio, señoritas y caballeros, día y noche. v17

BACHILLERATO DEL NACIONAL, Título perfecto en un año y medio, dando exámenes generales. Los honorarios se abonarán en caso de éxito para cuyo efecto se firmará un contrato. Informes, Instituto Austerlitz, Chile 709. Unico establecimiento de exámenes generales en la República. Cursos diurnos, nocturnos y especiales para aplazados de todos los años.

CALIGRAFO NACIONAL, ISIDRO DAvid, Perú 79.

CALIGRAFIA, UNICO METODO RAZOnado, David, Perú 79.

COLEGIO ARGENTINO, 35 $ PUPILOS ambos sexos. Gran quinta, Suipacha 878 v16

CALIGRAFIA, ORTOGRAFIA, REFORMA 10 $, calígrafo nacional, Corrientes 3454. v19

CALIGRAFIA, ORTOGRAFIA, LIMA 757. Reformo y confecciono en breve tiempo. v18

COLEGIO NEGROTTO, SANTA FE 5141, funcionan las clases de ingreso y aplazados. v6fb

COLEGIO SARMIENTO, ACREDITADO establecimiento. Pupilos 50 pesos, trato familiar, San Juan 1566. v1f

COLEGIO BUENOS AIRES, THAMES 350 comodidad para pupilos, precios reducidos. v1fob.

COLEGIO CHARLEMAGNE, VENEZUELA 1155, establecimiento francés de educación, ya funciona. v2feb

COLEGIO BARTOLOME MITRE, GRANdes comodidades para pupilos, Obligado 1829, Belgrano. v29

CONTADORES: REPASO DE TODAS las materias, Acerboni, Giordana, Corrientes 1254, U. T. 3164, Libertad. v16

COLEGIO ALBERTONE, PROVINCIAS Unidas 4914, gran quinta, pupilos, tranvía 48, Flores. v11f

COLEGIO DE niñas, INSTALADO EN la espléndida casa, Humberto I 1351, visítese. Pupilas desde $ 50. U. T. 1904 Buen Orden.

COLEGIO SAN LUIS, FRANCO-AMERIcano. Gran establecimiento de educación para pupilos, Jujuy 150, cerca Once. v16

COLEGIO GANDUGLIA 32 $, PUPILOS, 2.500 metros jardín, 12 prof. comida á elección, Rivadavia 8300, U. T. 1073, Flores. v16

CORRIENTES 3813, COLEGIO NACIONAL incorporado. Enseñanza primaria, secundaria, comercial. Pupilos, medio pupilos y externos. v21

COLEGIO BRITANICO, BOLIVAR 569, U. T. 1721 (Avenida). Las clases para la preparación de aplazados y de ingreso han empezado el 2 de Enero. v18

CONTABILIDAD, CALCULO, DERECHO comercial. Enseñanza práctica acelerada. Cursos diurnos y nocturnos. José M. Giordana, contador público nacional, Corrientes 1254, U. T. 3164, Libertad. v16

COLEGIO NEGROTTO, INCORPORADO al Colegio Nacional é instalado en una de las más hermosas casas quintas de la capital federal, Santa Fe 5141, Palermo. Los señores padres de familia deben visitarnos. v13f

COLLEGE PUEYRREDON, 547 BOULOGne Sur Mer 553. Enseñanza primaria, secundaria y comercial para varones y niñas. Local con grandes patios y jardines. Se reciben pupilos, medio pupilos y externos. v23

CORTE CONFECCION A DOMICILIO por ex cortador modelista de la casa Precoll de París. Sistema geométrico exacto. Curso cuatro meses, con diploma patentado; escribir á J. Duval, Condal Hotel, Victoria 740. v15

COLEGIO RIVADAVIA, RIVADAVIA 3354. Enseñanza graduada, ingreso y los años del nacional y comercial, ingreso Naval y Militar. Amplias comodidades para pupilos, medio pupilos y externos. Pupilos desde 50 $. Sin vacaciones. v15

CLASES DE ARITMETICA RAZONADA y comercial, teneduría, álgebra, geometría, física, química, etc., ingreso al Naval, Militar, Nacional y E. de Comercio, prof. J. Martín, Las Heras 3634, de 1 á 4; voy á domicilio. v21

COLEGIO INSTITUTO MARIANO MOREno, Moreno (F. C. O.), para pupilos solamente. La escuela al aire libre es el ideal de la ciencia pedagógica. Vean detalles completos en el aviso importantísimo de LA PRENSA del 12 de Enero de 1913. v18

COLEGIO SARMIENTO, GRAN EXITO, ningún aplazado en los exámenes oficiales; pidan ver el álbum de honor con las numerosas firmas de padres agradecidos. Preparación para Febrero. Pupilos 50 $; trato familiar, medio externos, S. Juan 1566. v13

CALIGRAFIA! ORTOGRAFIA! Belgrano 1445; 15 $ mes. Quiere tener Vd. una letra clara y corrida? ¿Tiene usted faltas de ortografía? Antes de ir á otras academias visite ó escriba al profesor Rivarola, quien en breve tiempo le perfeccionará la letra y reformará la ortografía por mala que sean. v16en.

COLEGIO CARLOS M. DE ALVEAR, Belgrano 1445. Directores, P. Domínguez Rivarola y Ernesto Arlé. Incorporado al Colegio Nacional. Enseñanza primaria, secundaria, comercial. Preparación especial para los años del bachillerato. Cursos preparatorios para ingresar al Nacional, Militar, Naval y demás establecimientos de enseñanza. Amplias comodidades para pupilos, medio pupilos y externos. v16

ESCUELA NORMAL, INGRESO, REPAso y años, Corrientes 3454. v18

ESCUELA INDUSTRIAL, INGRESO, REpaso y años, Corrientes 3454. v18

Enseño A BORDAR A MAQUINA CORnely, 10 $ por mes, Chile 1035.

ESCUELA SUPERIOR DE COMERCIO, ingreso, repasos y años, Corrientes 3454. v18

ESCUELA DE BAILE, CANGALLO 1570, instituto serio. Director: Enrique Holst. v22

ESCRITURA A MAQUINA EN CUALquier sistema se enseña, Salta 360. v17

ESCUELA DE BAILE V. DARAGO, CAllao 186. La más importante y concurrida. v16

ESTUDIANTE DE INGENIERIA, DA lecciones de álgebra y geometría, Deán Funes 826. v18

EMPLEADOS Y OBREROS, LEER, EScribir y cuentas, 10 $ mes, Corrientes 3454. v19

ESCUELA DE BAILE, CORRIENTES 2251, director Mastrangelo, con certificados de aptitud, superior, diplomado en París. v23

EMPLEADOS: CURSO NOCTURNO acelerado, teneduría, cálculo, práctica de escritorio, José M. Giordana, contador público nacional, Corrientes 1254, U. T. 3164, Libertad. v16

ESCUELA DIURNA Y NOCTURNA DEL Politécnico, Florida 340, idiomas, correspondencia, ortografía, taquigrafía, caligrafía, aritmética, contabilidad, teneduría, máquina de escribir y preparación para buenos empleos. Otórganse diplomas y facilítanse empleos. Ingreso para ambos sexos.

EN BELGRANO, PROFESORA DE 6 idiomas y enseñanza secundaria. Prepara para ingreso y todos los años del Colegio Nacional. Especialidad idiomas inglés, francés, castellano, alemán, italiano y matemáticas. Clases de enseñanza general, piano y dibujo para señoritas, F. S. 11 de Septiembre 1109. v20

FRANCES, $ 10 MES, enseña RAPIDAmente, Mr. Chabal, Viamonte 1469, dep. 11. v17

FISICA, QUIMICA, BOTANICA Y MINEralogía, enseña Coralio Pereira, profesor de matemáticas, Laprida 1314. v15

INGLES, FRANCES, español, ITALIANO, lecciones á domicilio, Cangallo 1543. v16

INGLES, FRANCES, enseño EN BREVE tiempo, á ambos sexos, Belgrano 1445. v16

INGENIERO español DARIA CLASE MAtemáticas, física, química, horas libres, lista correos, J. A., correo central. v16

ITALIANO enseña PROFESOR, METODO Berlitz. Prepara exámenes rápido, Pringles 1286. v19

INGLES, $ 10 POR MES, EXAMENES, especialista Mr. Hopkins, Viamonte 1469, dep. 11. v17

INGLES, PROFESORA DIPLOMADA DA lecciones, buen método, Av. de Mayo 623, 3er. piso. v15

INGLES, PROFESORA DE LONDRES, conversación, acento correcto, Viamonte 1169, dpto. 20. v16

INGLES, enseño CONVERSACION EN 2 á 4 meses; clases 10 $ mes, Victoria No. 771. v31e.

INGLES PRACT. DIA Y NOCHE, ESPEcialidad para aplazados y libres del Nacional. Precios reducidos. Prof. Witmer, C. Pellegrini 317. v31

INGRESOS AL COLEGIO NACIONAL, Instituto del Profesorado Secundario y Escuelas de Comercio é Industrial, prepara Coralio Pereira, profesor de matemáticas, Laprida 1314. v15

INGLES, DOY CURSO 20 LECCIONES diarias ó trisemanales, especialmente para preparar para viajar á Estados Unidos ó Inglaterra á caballeros comerciantes, estudiantes, etc., por método fácil y seguro, E. Breck, Avenida Campana 1656. v15

INSTITUTO HUMBERTO I 1251 Y SALTA 1061, lujosas, higiénicas y espaciosas casas con jardines; visítense, material de primer orden, trato esmerado y muchas comodidades para pupilos, desde $ 50, U. T. 1904, Buen Orden. No hay vacaciones.

JOVEN BACHILLER PREPARA materias Colegio Nacional, dirigirse J. S. Independencia 2037. v15

LECCIONES PARTICULARES, CONTAbilidad, aritmética, caligrafía, doy, contador y balanceador público. I. Heller, Medrano 228.

INSTRUCCION PUBLICA

LICEO NACIONAL DE señoritas, INgreso, repaso y años, Corrientes 3451.

LECCIONES A DOMICILIO Y EN CASA á precios módicos, caligrafía, aritmética, teneduría de libros por partida doble á oro y papel, correspondencia, francés, inglés y español por conversación; G. Bernard, ex profesor en París; Victoria 1210.

MATEMATICAS, FISICA Y QUIMICA, prepara prof. Pastoriza, Lima 1141. v18

MATEMATICAS ELEMENTAL Y SUPErior, Argentino Acerboni, Corrientes 1254, U. T. 3164, Libertad. v16

PIANO, CANTO, CARRERA Y AFICIONAdas 2 meses tocan piezas, Chile 2975.

PROFESOR NORMAL PREPARA ingreso y aplazados, V., Saavedra 64. v15

PROFESOR DE VIOLIN Y SOLFEO, da lecciones, Paraguay 746. v16

PROFESORA SUPERIOR DE PIANO, presenta á exámenes, Carlos Calvo 3845. v3fb

PARTERAS! PREPARO RAPIDO Y garantido en breve tiempo, Belgrano 1445 v18

PROFESORA DE VIOLIN Y SOLFEO, diplomada da lecciones, Piedras 1363. v17

PROFESORA SUPERIOR PIANO, CANto, da lecciones á domicilio, Avenida de Mayo 715, 4o. v15

PROFESORA DA LECCIONES DE francés, castellano, italiano, instrucción primaria, J. V., Perú 372, 1o. izq. v23

PROFESORA CORTE Y CONFECCION, da lecciones á domicilio, Rivadavia 7022, Flores. v15ene

PROFESORA DE PIANO Y SOLFEO da lecciones en casa y á domicilio, Moreno 2843. v15

PROFESOR NORMAL JOVEN DE 24 años, prepara alumnos de 1o. á 6o. grado, garante enseñanza y va á domicilio, J. V. A, San José 740. v21

PROFESORA señora FORMAL, enseña á leer, escribir correctamente en tres meses y prepara señoritas para empleos, Cevallos 389. v15

PROFESORA DE CORTE, LECCIONES A precios módicos, enseñanza rápida y garantida, curso especial en un mes, Anchorena 265. v15

PROFESOR DE FRANCES PARISIEN, da lecciones á domicilio método muy rápido y sencillo, pronunciación perfecta, Alberto, Cerrito 1062. v19

PROFESORA DE FRANCES DIPLOMAda, da lecciones á domicilio y en su casa, buen método, pronunciación perfecta, Avenida de Mayo 975, 6o. piso.

PROFESOR DE enseñanza SECUNDAria, argentino, diplomado, dispone de una hora diaria, para clases particulares, por carta, Corrientes 2616. v17

PROFESOR DE CARO, enseña EN 3 MEses piano, violín, guitarra, bandurria, mandolín, solfeo 5 $ mes á señoritas y caballeros. Clases día y noche, Méjico 2801. v23

PROFESORA DA LECCIONES DE ALEmán, francés é inglés á domicilio y en casa, precio módico, instrucción primaria, B. Mitre 641, 2o. piso. Av. 3353, U. T. v21

PROFESORA DIPLOMADA EN EL CONservatorio de Santa Cecilia, se ofrece para dar lecciones de solfeo en conservatorio ó colegio, por carta pasaje Caja Internacional, Rivadavia y Azcuénaga, dep. No. 4, entrada No. 4. v17

Señorita DA LECCIONES EN SU CASA de bailes españoles, Suipacha 1049.

Señorita DESEA EMPLEARSE COMO cajera ú otro empleo, Quintino Bocayuva 175, antes Artes y Oficios. v16

SE DAN LECCIONES DE PUNTILLA echa al bolillo, P. C., Avenida Olivera 211, Floresta. v15

Señorita PROFESORA DE SOLFEO Y piano, da lecciones á domicilio, San Martín 378, dep. 10. v17

SE DAN LECCIONES DE PIANO Y SOLfeo á 5 $ y 10 $ á domicilio á pueblos cercanos y ciudad, Independencia 772. v17

Señorita SE NECESITA PARA EL POlitécnico, Florida 340; facilidad de aprender máquina de escribir y práctica de escritorio.

SE AVISA A LOS INTERESADOS QUE ha quedado abierta la inscripción para el curso de niñeras, enfermeras y masajistas en la escuela de la calle Estados Unidos 1468. v17

TAQUIGRAFIA ARGENTINA. Enseñanza por el método Larralde, Corrientes 1254, U. T. 3164, Libertad. v16

TENEDURIA 10 $, enseña EL DECANO prof. Ganduglia, Flores 3820, U. T. 1073, Flores. v16

TENEDURIA, CONTADOR PUBLICO, prepara tenedores de libros auxiliares, cajeras, cálculos, enseñanza teórica y práctica á varones y señoritas, Esmeralda 61.

TODO SISTEMA MAQUINAS DE ESCRIbir, Underwood, Smith y Archivista, dactilógrafos y corresponsales y francés varones y señoritas, enseño, Esmeralda 61.

TAQUIGRAFIA: PREPARO TAQUIGRAfos para ingresar al Congreso, casas comerciales, escritorios, estudios de abogados, etc., á varones y señoritas, clases individuales, enseñanza profesor taquígrafo Tomás A. Ferreira, Esmeralda 61. v15

PROFESIONALES PEDIDOS

AUXILIAR DE FARMACIA SE NECESIta, Corrientes 3601.

CORRESPONDENCIA ALEMANA Y DEmás trabajos de escritorio, casa seria, señora ó señorita, se necesita, Cangallo 1462, de 9 á 10 y de 4 á 6 p. m. v16

DEPENDIENTE IDONEO DE FARMACIA se necesita, Montes de Oca 1401.

DEPENDIENTE DE FARMACIA SE necesita, Montes de Oca 400, Avellaneda.

DEPENDIENTE AUXILIAR DE FARMAcia, se necesita, Corrientes 3601, de 10 á 12 m.

DEPENDIENTE PRACTICO EN FARmacia se necesita urgente para la campaña, tratar Guemes 3599.

DACTILOGRAFA PRACTICA Y CON buenas referencias se necesita, calle Corrientes 327, altos, de 8 á 10 a. m.

EXPERTO CORRESPONSAL DACTILÓgrafo se precisa en importante casa de comercio. Dirigirse á A. O. Núm. 742, poste restante del correo, indicando pretensiones, como también los puestos ocupados anteriormente. Es indispensable que tenga conocimientos del idioma francés. v15

FARMACEUTICO DIPLOMADO SE PREcisa para el campo, dirigirse por carta únicamente indicando referencias y pretensiones á droguería de la Estrella Ltda., Defensa 229, Bs. Aires. v16

MAESTRA ELEMENTAL, SE PRECISA, preséntese con su diploma, Bogotá 2748, Flores.

MAESTRA QUE SEPA ALEMAN Y ESpañol, para dar clases á domicilio se necesita, Obligado 1556, Belgrano, presentarse con sus diplomas. v17

PROFESOR DE GUITARRA, AIRES criollos, busco; B. Mitre 746, García. v17

PROFESOR PARA LOS PRIMEROS grados, interno, se necesita, Rivadavia número 3354.

PIANO Y VIOLIN PRIMERO PARA un bar, es inútil presentarse si no es competente, Independencia 1691.

REGENTE DE FARMACIA PARA PROvincia, se necesita, B. Mitre 2727. v20

SE PRECISA MASAJISTA DIPLOMADA sin pretensiones, Solís 963.

SE PRECISA INGENIERO PRACTICO en proyectos de calefacción y ventilación, Esmeralda 559, de 1.30 á 3. v15

SE NECESITAN DOS MAESTROS DIplomados, argentinos, con buenas referencias, presentarse Beruti 185, de 5 á 6 p. m. v13

SE NECESITA UN BUEN DIBUJANTE proyectista para la ciudad del Rosario de Santa Fe, dirigirse á Artieri y Cía. Ltda. Por carta, San Martín 731. v19

SE BUSCA EMPLEADO O señorita DACtilógrafa, escribiendo á máquina con experiencias en negocios técnicos. Se prefiere una persona sabiendo también el alemán. — A. E. G., Cía. Sudamericana, San Martín 744.

SE NECESITA UN JOVEN QUE SEPA escribir y calcular á máquina y archivar planos y cartas. Horario de 7 á 11 a. m. y de 1 á 6.30 p. m. Sueldo 150 $. Ofertas por carta, Cochabamba 3075, indicando nacionalidad y edad.

TAQUIGRAFO DACTILOGRAFO O TEnedor de libros, poseyendo perfectamente el inglés, se ofrece por horas, por carta á P. J. Martínez, Venezuela 771. v18

TAQUIGRAFO PRACTICO EN LA EScritura de máquina, con teclado Universal, se necesita, dirigirse por carta, dando referencias á casilla del correo 1412. v17

PROFESIONALES OFRECIDOS

A PRECIO MODICO PLANOS Y CONStrucciones, Membrillar 279. v20

A F. M. DE SERRA, PARTERA, RECIbe pensionistas, consultas de 1 á 3, Brasil 827. v17

A $ 10 PLANOS BIEN CONFECCIONAdos, copias en graf.; tramitaciones municipales, B. Mitre 966; todo el día. v17

AVILA EX DIRECTOR DE ORQUESTA de los principales teatros, se ofrece como pianista para biógrafo, hotel, café, etc. solo ó con orquesta, Ecuador 476. v16

AUXILIAR TENEDOR DE LIBROS SE ofrece, sin pretensiones, escribe á máquina, posee diploma, cédula de identidad y recomendaciones, V. D., Charcas 2367, dep. 20. v17

ARREGLO LIBROS ATRASADOS Y mal llevados, apertura de libros y toda clase de balances, inventarios, etc. precio módico y trabajo serio, Casilla Correo 1630. v24

CONTADOR Y BALANCEADOR público, arregla y lleva contabilidades por horas, B. Mitre 3782. v15

CONTADOR PUBLICO 7 años PRACTIca ofrece sus servicios profesionales como tenedor de libros, Av. de Mayo 1376. v17

PROFESIONALES OFRECIDOS

CORRESPONSAL EMPLEADO DE BANco dispone de horas, por carta á A. B., Salguero 1140. v22

CONTADOR-GERENTE DE CASA IMportadora en liquidación, ofrécese para regentear escritorio, llevar libros ó correspondencia, L. S., Billinghurst 2069. v24

CONTADOR QUE DISPONE DE RATOS se encarga de cualquier contabilidad, por horas, módicamente, A. F. R., Cramer 40, casi esq. Dorrego. v16

CONTADOR DIPLOMADO Y MUY PRACtico, joven serio, ofrece sus servicios profesionales como tenedor de libros fijo ó por horas, arregla libros ó contabilidades atrasadas ó mal llevadas, práctica balances, pericia, liquidaciones, etc., honorarios reducidos, R. Giménez, Sáenz Peña 464, U. T. 59 (Libertad). v20

DEPENDIENTE DE FARMACIA JOven con certificados se ofrece, Loria 31.

DIBUJANTE PROYECTISTA DESEA empleo, Añasco 653. v16

DIBUJANTE JOVEN SE OFRECE práctico en máquinas y arquitectura, Viamonte 2446, B. S. v15

DIBUJANTE BUEN COPISTA DE ARquitectura y topografía se ofrece, Escribir M. F., Herrera 2419. v15

DIBUJANTE PROYECTISTA, PLANOS de toda clase, precios módicos, Bartolomé Mitre 2574. v15

DIBUJANTE COPISTA DE MAQUINAS y arquitectura se ofrece, Pueyrredón 652, dep. 20, M. R. v16

DISPONIBLE JOVEN ITALIANO, COMpetente, tenedor de libros, dactilógrafo, corresponsal, A. B., Mitre 1995. v17

DEPENDIENTE SEGUNDO DE FARMAcia, se ofrece para la ciudad, con referencias, por carta á J. M., Viamonte 1546. v16

DIBUJANTE LINEAL, TOPOGRAFICO, adorno y anuncios reclame, rápida confección al minuto de toda clase de letreros, por carta, Gonzalo Rodríguez, Sarmiento 1300. v15

DEPENDIENTE AUXILIAR DE FARmacia práctico en laboratorio y mostrador, habiendo estado al frente de importantes farmacias de esta capital se ofrece, por carta ó personalmente á A. M., Lavalle 2628, dep. 1. v16

DIBUJANTE PROYECTISTA calculista, estructuras metálicas, cemento armado. Larga experiencia en ingeniería civil y mecánica en Norte América. Buenas referencias, sin pretensiones, Bolívar 288, á E. A. v15

EMPLEADO PRACTICO EN TENEDUría de libros, con buenas referencias, ortografía, caligrafía é inmejorable redacción, se ofrece, sin pretensiones, para escritorio, escribir á M. V., Lima 1656. v16

FLAUTISTA SE OFRECE PARA ORquesta, Necochea 748.

IDONEO DE FARMACIA RECOMENDAdo se ofrece, Viamonte 1326, encargado.

IDONEO CON MUCHA PRACTICA Y recomendado se ofrece.—J. del Río, Moreno 1326, depto. 24. v16

INVENTARIOS Y BALANCES DE CASAS de negocio, se hacen con toda exactitud, Rivadavia 6880, José Corvalán.

INGENIERO MECANICO Y PARA TRIlladoras que habla alemán é inglés, con práctica para motor á nafta, desea empleo, F. C. Hamman, Continental Hotel, 25 de Mayo 459. v15

INGENIERO ITALIANO, LAUREADO, del Politécnico de Turín, 29 años, muy práctico en construcciones, caminos, etc. etc., se ofrece sin pretensiones para ingenieros, empresas, construcciones, etc. Dirigir carta, Ing. J. C., Esparza 41, á media cuadra de Rivadavia 3300. v17

JOVEN DACTILOGRAFO CORRESPONsal, se ofrece, A. Sierra, Constitución 1549. v15

JOVEN CORRESPONSAL dactilógrafo desea emplearse en casa de comercio, buenos certificados, J. B., Deán Funes 330. v17

JOVEN INSTRUIDO, BACHILLER EN castellano, desea empleo de 12 á 6, por carta, indicando referencias, á E. M., Uruguay 485.

MECANICO DENTISTA RECIEN LLEgado de Nueva York, desea trabajar con un dentista como ayudante, A. A., casilla 418. v15

MAESTRO español JOVEN, HOMBRE serio, se ofrece para colegio particular, ciudad ó campo, dirigirse por carta á M. de la Puente, Paraná 293. v15

MAESTRO español, AUTORIZADO, y señora, se ofrecen, él como preceptor y educacionista de niños en casa de familia distinguida y ella como dama de compañía, labores y costura; prefieren el campo ó provincias; dirigirse por carta á C. M., S. del Estero 416.

ORQUESTAS PARA BIOGRAFOS, BAILES, fiestas, agencia orquestal, Sarmiento 1277. v19

ORQUESTA, FAMILIA AUSTRIACA CON gran repertorio se ofrece para ciudad ó campaña, bajo Federico, Santa Rosa 468, Barracas al Norte. v16

PIANISTA SE OFRECE PARA ADENtro ó fuera, á S. del Campo, La Paz 51 v16

PARTERA ESPECIALISTA, señora SOla, recibe pensionistas, casa quinta, Serrano 1947, Palermo.

PARTERA ESPECIALISTA MARTINI, señora sola, recibe pensionistas, mayor reserva, Deán Funes 694. v16

PARTERA CANALE, RECIBE PENSIOnistas, se hace cargo del niño, Independencia 2029. v11

PARTERA LEONARDI, DIPLOMADA EN Torino y Buenos Aires, consultorio Sarmiento 2236. v23

PARTERA ESPECIALISTA ATIENDE en su casa, consultas 1 á 7, Victoria 2630.

PARTERA especialista señora SOLA Recibe pensionistas. Consultas, Catamarca 838. v15

PARTERA MASAJISTA, señora SOLA, pensionistas, precio módico, encárgase del niño, Charcas 1910. v16

PISTON COMPETENTE PARA ORQUESta ó banda, se ofrece, Montevideo 443, capital. v16

PARTERA CONSULTORIO DE OBSTEtricia, recibe pensionistas, Humberto 1 núm. 367. v16

PARTERA M. ONDARCUHU, PENSIOnistas, precio módico, encarga del niño, Sarmiento 3565. v16

PARTERA ESPECIALISTA DE PRIMEra clase, formal, reservada, atiende consultas de 2 á 6, Sgo. del Estero 1137. v21

PRACTICANTE EN MEDICINA Y CIrugía con título personal, 10 años de práctica en hospital desea colocación en vapores de pasaje, Talcahuano 45. v16

PARTERA CRISTINA DELLA RAGIOne recibe pensionistas, precio módico, no hay chapas, mayor reserva, Corrientes 1153. v19

PARTERA DIPLOMADA EN LA Universidad de Nápoles, se ofrece á consultorio ó para asociarse, por carta Laprida 562. v16

PROFESOR DE MUSICA, ITALIANO, piano é instrumentos, á profesional y aficionado, en su casa y á domicilio, atiende personalmente, de 8 á 9 a. m., Alsina 1789. v16

PROFESOR español CON TITULO SE ofrece para dar clases en academia ó á domicilio, buenas referencias, modestas pretensiones, también se ofrece para redactor de diarios. Se enseña el Esperanto y se hacen traducciones. Escribir Sarandí 135, Emiliano Alonso. v15

QUINCE MUSICOS DE BANDA PARA 4 funciones de carnaval, para sociedad, precise, Entre Ríos 1227, de 8 á 10 p. m. v17

REGENTE DE FARMACIA SE OFRECE Pueyrredón 467. v18

Señorita AYUDANTA DE TENEDORA de libros ofrécese, Laprida 730. v16

SE OFRECE UN FLAUTISTA SIN PREtensiones, para ciudad ó campaña, M. D., Azcuénaga 357. v16

Señorita SE OFRECE DE GOBERNANTA y para dar lecciones de francés, buenas referencias, Cangallo 1675, segundo piso. v19

SE OFRECE señora PROFESORA DE corte y confección con un niño de 8 años, para enseñar á coser ó acompañar, Inclán 353, señora de Mami.

Señorita PIANISTA COMPETENTE para tocar de día, en biógrafo familiar, se ofrece, dirigirse á señorita Profesora, Luján 213. v16

Señorita FLAUTISTA Y OTRA ARMOnium y un joven violinista concertino, con gran repertorio y muy competentes, se ofrecen, Dogado 4579. v16

TENEDOR DE LIBROS SE OFRECE, V. M., Méndez de Andés 563. v18

TENEDOR DE LIBROS POR HORAS O día, se ofrece, Deán Funes 1947. v24

TRADUCTOR PUBLICO NACIONAL, F. W. S. Tucker, B. Mitre 478. v13f

TAQUIGRAFO COMERCIAL SE OFREce con referencias, Chacabuco 1109.

TENEDOR DE LIBROS DESDE 30 $ mensuales se hace cargo de contabilidades, Etcheverry, Victoria 3290. v24

TENEDOR DE LIBROS POR HORAS SE ofrece, con certificados, E. L., Maipú 450. v21

TENEDOR DE LIBROS PARA POCAS horas, se ofrece, R. Ballejos, Ayacucho 265. v15

TENEDOR DE LIBROS COMPETENTE y recomendado ofrécese. L. M., Dungeness 588. v16

TENEDOR DE LIBROS PRACTICO SE ofrece sin pretensiones.—R. Scovotti, Rincón 1051. v16

TENEDOR DE LIBROS, SE OFRECE, sabe escribir á máquina, referencias óptimas, E. B., Lavalleja 539. v16

TENEDOR DE LIBROS, JOVEN, SE ofrece sin pretensiones, referencias y garantías á satisfacción, B. Calvitti, Lima 331. v16

TENEDOR DE LIBROS COMPETENTE se ofrece, precios módicos, Deán Funes 446, E. M. v16

TENEDOR DE LIBROS, COMPETENTE, se ofrece por horas, medio día, ó entero, para ciudad ó campo, E. M., Pasco 66. v17

TENEDOR DE LIBROS, DIPLOMADO, bien recomendado, poseyendo correctamente inglés, francés y castellano, desea puesto.—A. F., Méjico 1370.

PROFESIONALES OFRECIDOS

TENEDOR DE LIBROS COMPETENTE, buenas referencias, ofrece servicio por días señalados casas comercio. M. García, Picheuta 346.

TENEDOR DE LIBROS JOVEN, EXPERIMENTADO, con las mejores referencias, muy práctico en trabajos de escritorio, cálculos, correspondencia, etc., ofrécese; dirigirse á J. G., Talcahuano 371. v15

TENEDOR DE LIBROS ITALIANO JOVEN práctico, disponiendo de medio día ocuparíase en arreglo de libros y correspondencia comercial, escribir á Gagliasso, Patagones 1074. v16

OFICIOS DIVERSOS PEDIDOS

APRENDIZ SASTRE ADELANTADO NEcesito, Andrés Arguibel 1581. v16

APRENDIZ FOTOGRABADOR SE NEcesita, Bartolomé Mitre 782.

APRENDIZA APARADORA DE FINO se precisa, Carlos Calvo 1015. v16

APRENDIZ MECANICO ADELANTADO, se necesita, San José 1986.

APRENDIZA MODISTA DE VESTIDOS necesito, Esmeralda 757, piso 1o.

APRENDICES TALABARTEROS SE necesitan, Cangallo 3676. v16

APARADORAS DE FINO NECESITANSE pago bien, Liniers 222.

APRENDIZA SE NECESITA, CASA MOdista francesa, Santa Fe 2046, dpto. C.

APARADORA COMPETENTE, SE NEcesita, Cochabamba 4008.

APRENDIZA PARA ESTILO SASTRE se necesita, Rodríguez Peña 1705.

APRENDIZA Y OFICIALA PLANCHAdora se necesita, Gazcón 1687. v16

APRENDIZ TORNERO EN MADERA SE necesita, Arena 19, Patricios. v16

Albañiles SE NECESITAN, CORONEL Díaz 1269.

Albañil OFICIAL COMPETENTE, SE precisa, Palermo esq. Sinclair.

ACOMODADORES SE PRECISAN, Pueyrredón 1463, Teatro Olimpo.

APRENDIZA PANTALONERA SE NEcesita, Ayacucho 1775. v15

APRENDIZ PLOMERO SE NECESITA, Güemes 2954, obra. v15

APRENDIZAS CHALEQUERAS SE NEcesitan, Charcas 4514. v15

APRENDIZAS Y MEDIO OFICIALAS corseteras se necesitan, B. Mitre 1767.

APARADOR OFICIAL Y MEDIO OFIcial, aprendiz y aprendiz adelantado, se necesitan, pago bien, Córdoba 2521.

APARADORA APRENDIZA ADELANtada se precisa, calle Doblas 240, Caballito. v15

APARADORES Y APARADORAS OFICIAles, medio oficiales y aprendices, se necesitan, Hortiguera 279, Caballito. v16

APRENDIZ ADELANTADO, SASTRE necesito ó medio oficial, Sgo. del Estero 229. v15

APRENDICES APARADORES ADELANtados, para trabajo fino, se precisan, San José 576. v15

APARADORAS: OFICIALAS, MAQUINAdos agujas, pegar capelladas, se precisan, Venezuela 3173. Trabajo todo el año.

Albañil BUEN OFICIAL Y PEONES prácticos, trabajo 9 horas, preciso, Ada Pavón 1349, tranvía 102 Avellaneda.

APRENDIZA DE 15 A 16 años, QUE SEpa coser á mano, pago sueldo, necesito, Medrano 1283. v17

ACTIVOS CORREDORES, QUE CONOZcan la plaza, artículos de almacén, presentarse de 8 á 9 a. m. Belgrano 1688.

Albañil Y MEDIO CUCHARA SE PREcisan, de 7 á 8 a. m., Yerbal 5183, Floresta.

APRENDIZA MODISTA DE VESTIDOS, se necesita, Estados Unidos 1032, departamento 5. v16

AYUDANTE CORTADOR PARA CONfección de niña y señorita, estilo sastre, se necesitan en los talleres La Ciudad de Méjico, San Juan 1168.

AGENTES LOCALES PARA VARIOS ARtículos completamente nuevos de que somos únicos concesionarios. Daremos exclusividad y facilidades, para Rosario, Mendoza, Córdoba, Bahía Blanca, Mar del Plata, Tucumán, etc. Requerimos comerciantes ó particulares muy bien relacionados, prefiriendo tengan corredores y vendan á plazos.—Carlo, Viamonte 627. v16

BUENA CHALEQUERA, PANTALONERA, con muestra, trabajo seguido, se precisa, Florida 32, sastrería.

BUEN HERRERO DE CARROS Y buen carpintero y un machucador, se necesitan, Acevedo 1089.

ASPIRANTES A CHAUFFEURS—CLAses diurnas y nocturnas en la escuela para chauffeurs dirigida por el ingeniero Luis de Lemoine. Curso teórico y práctico. El examen municipal se efectúa en los automóviles de la escuela. Días hábiles de 8 á 11 y de 2 á 6 p. m. Charcas 2130. La escuela dispone de varios automóviles de diversas marcas. v12

AUTOMOVILISTAS: ESCUELA ITALIAna chauffeurs "Sic", diurna y nocturna, sistema de enseñanza teórica y práctica especial en 30 días. José Venisio ex director y maestro de la más acreditada escuela de chauffeurs de Turín, 14 años de práctica con más de mil alumnos en 6 años con 2 diplomas del gobierno italiano y muchos certificados de autoridades y altas personalidades, lecciones de manejo con automóvil Fiat moderno, Cabello 395, Palermo. v13feb.

BUENAS PREPARADORAS Y APRENdizas se necesitan, Lima 1067. v15

BUENAS OFICIALAS COSTURERAS SE precisan, Marcelle, Esmeralda 857. v16

BUENA OFICIALA PLANCHADORA SE precisa, Ramón L. Falcón 3783, Floresta. v10

CARPINTERO MEDIO OFICIAL NECEsito, Deán Funes 1328.

CUELLERAS BUENAS DE FINO SE necesitan, Maipú 629.

COSTURERA PARA ROPA BLANCA á máquina se necesita, Sarmiento 4533.

COLCHONERO BUEN OFICIAL, SE NEcesita, Saenz Peña 543.

CORTADOR FORRADOR DE ropería se necesita, Talcahuano 34. v16

COSTURERAS DE CUELLOS, CON muestra, se necesitan, Callao 220.

CORREDOR PRACTICO DE IMPRENTA, se necesita, Montes de Oca 1735. v16

CALZONCILERAS DE FINO, CON muestra, se necesitan, Callao 220.

CORSETERAS BUENAS ARMADORAS, se necesitan, Carlos Pellegrini 490.

CORREDORES PARA BUSCAR REMAtes se necesitan, Rivadavia 6880.

CORREDORES PARA CASA DE CAFES, se necesitan, Gral. Urquiza 1158. v17

CHALEQUERA BUENA SE NECESITA, Alsina 1938.

CIGARRERAS LIOTERAS Y ENCAPAdoras se necesitan, Ecuador 1473.

COSTURERAS PARA GUARDAPOLVOS, se necesitan, B. Mitre 899.

COSTURERAS Y APRENDIZAS PARA taller á motor, preciso, Cabrera 3323.

COSTURERAS DE IMPERMEABLES SE necesitan, Entre Ríos 706. v15

CIGARREROS Y CIGARRERAS SE NEcesitan, Brasil 2567. v15

CHAUFFEURS, enseñanza TEORICO-práctica y manejo por solo 50 $, Solís 580. v19

COBRADOR NECESITO SOLER 4072, fábrica licores, con garantía personal. v16

CORTADOR DE CALZADO APRENDIZ adelantado, se precisa, San Juan 2790. v17

CAPATAZ PARA CARPINTERIA MECAnica, se necesita, Montevideo 1175, de 8 á 9.30 p. m.

COSTURERA SE NECESITA PARA LA semana solamente, que sea prolija, Sarmiento 357, dep. C.

CARPINTEROS COMPETENTES PARA fábrica de carros necesito dos, Liniers 2001.

CARPINTEROS O MEDIO ADELANTAdos en todo trabajo preciso, calle Colón, almacén de Alonso, Tigre.

CORTADOR FORRADOR MUY PRACTIco se necesita para ropería, Chacabuco 261.

CORREDOR PARA DEPOSITO DE VInos y embutidos, se precisa, Avellaneda 2504, Flores. v17

CARPINTEROS BUENOS, QUE SEPAN su obligación, para instalaciones abordo, ocurrir Chile 837.

CORREDORES SE NECESITAN PARA la venta de vinos por damajuanas, á sueldo ó comisión, Sadi Carnot 1287.

COSTURERA Y APRENDIZA PARA confección de señora hechura sastre, se necesita, Olaguer 3470. v16

CHAUFFEUR APRENDIZ CON 700 $ se necesita como socio, se habilita en 10 días, Independencia 1673, p. 14.

CARPINTERO DE RUEDAS, SE NECEsita para fábrica de carros, Provincias Unidas 4867, Nuevos Mataderos.

CORREDORES PRACTICOS PARA LA venta de trajes á plazos, con certificados, se necesitan, Piedras 482. v15

CORREDORES ELECTRICISTAS Y conservación de cloacas necesito, Carlos Calvo 1152. v16

CORREDOR DE SOCIEDAD A SUELDO y comisión, con referencias, se necesita, Andes 553, de 2 á 5 p. m. v16

COSTURERA PARA ROPA BLANCA dos días por semana en casa de familia, calle Guatemala 4845. v16

COSTURERAS DE ROPERIA PARA TOda clase de ropa se necesitan, Talcahuano 34. v19

COSTURERAS MAQUINISTAS SE NECEsitan muchas, Plazón 1280, se da sueldo y comida. v20

CORREDORES Y CORREDORAS SE NEcesitan para artículo nuevo, sueldo y comisión; ocurrir Saavedra 1039. v15

CHAUFFEURS!! SE PRECISAN PARA alistarlos al examen en 10 días. Se da coche, Deán Funes 579. v16

CHAUFFEUR SE NECESITA PARA FIAT de 30-40, se exige competencia y buenas referencias, ocurrir Méndez de Andes 1518.

CHAUFFEURS: Se enseña MANEJO Y teoría, garanto la enseñanza en 20, doy coche para examen. Godoy Cruz 2877. v16

OFICIOS DIVERSOS PEDIDOS

COSTURERAS PARA ROPA BLANCA de señoras se necesitan en los talleres de Gath y Chaves, Méjico 3486 esquina Maza. v29

CORTADOR SASTRE COMPETENTE Y que haya trabajado en casas importantes de Buenos Aires, preciso, San Juan 2501.

CORREDORES SE NECESITAN PARA la venta de vinos finos, buen sueldo y comisión, tratar de 8 á 11 a. m., B. Mitre 2480. v16

CORREDORES! PUEDEN GANAR DINEro si desean dedicarse á la venta del Chinato Ostiglia, se paga buena comisión, Santiago del Estero 1774. v17

COSTURERAS PARA SACOS MARINOS de niños y oficiales sastres con muestras, se necesitan, "La Mondiale", Rivadavia 802. v19

CHAUFFEURS PRECISA INGENIERO mecánico para enseñarles práctica y manejo de automóviles, garantizando libreta en 15 días, de 9 á 11 a. m. y de 3 á 4 p. m., Rodríguez Peña 65. v17

CHAUFFEURS: GRATIS ENSEÑANZA teórico-práctica, automóviles garantiendo libreta, grandes facilidades para comprar automóviles á plazos sin fiador Ecuador 930. v18

CHAUFFEURS: UNICA ACADEMIA que garante enseñanza en pocos días, garante dar automóvil para examen y libreta, Paipa 2931, á una cuadra estación Colegiales. v18

CORREDORES SE NECESITAN PARA LA venta del número especial de una importante publicación y de muy fácil venta, precio del ejemplar 1 $, comisión 30 o|o, ocurrir Patricios 567.

CHAUFFEURS SE NECESITAN PARA instruirles en manejo, práctica y teoría, academia más antigua, barata y mejor establecida para la enseñanza, Salguero 2080. v30En

CHAUFFEURS SE NECESITAN PARA enseñarles teoría y manejo, esta academia seguirá funcionando todo el año, garantimos nuestra enseñanza con toda seriedad, teoría completa de varios motores, Posadas 1538. v17

CARPINTEROS 30 SE PRECISAN PAra construcciones de molinos harineros en la provincia de Santa Fe, siendo imprescindible que hayan tenido buena experiencia en trabajos de esta índole. Presentarse únicamente miércoles 15 de 5.30 á 6 p. m., Defensa 140, oficina Molinos Harineros.

CHAUFFEURS SE NECESITAN PARA instruirlos, teoría práctica y manejo de automóviles, 4 máquinas distintas asegurándoles trabajo una vez obtengan libreta, academia dirigida por el ex jefe de la compañía general de automóviles; automóvil para examen, Palermo 340. v21

CHAUFFEURS — LA BASE DE LA ENseñanza está en el montaje de diferentes marcas de automóviles. Esta academia es la única que desde 1910, tiene grandes talleres para la práctica mecánica gratis y no hace reclamo de ofrecimientos y garantías que no debe ni puede cumplir, Salguero 2080. v28

CHAUFFEURS: GARANTIMOS LA ENseñanza completa hasta sacar libreta, damos colocación á todos nuestros aprendices y proporcionamos automóvil para rendir examen, teoría escrita gratis, por el instructor de la Compañía General. Para informes C. Pellegrini 800. Varela 666 y Segurola 44, lugar de la academia, Floresta. v17

CHAUFFEURS APRENDICES SE NECEsitan 500 en la Academia Novisa, dirigida por el señor Novisa, técnico-mecánico italiano diplomado, teoría y práctica mecánica, gratuita, garantiéndosele la enseñanza en 15 días, se les dará trabajo una vez obtenido el registro, clases diurnas y nocturnas; siete autos de distintas marcas, á disposición de los alumnos para práctica y exámenes, ocurrir hoy á Méjico 3315. v17

DEPENDIENTE DE ALMACEN DE 16 A 18 años se necesita, San Luis 2602.

DEPENDIENTE DE ALMACEN PRACtico preciso, Cangallo 2501.

DEPENDIENTE SE PRECISA, CON REcomendaciones, Montes de Oca 1103.

DEPENDIENTE DE ALMACEN PRECIsa recomendado, Bella Vista 893.

DEPENDIENTE PRACTICO EN PINTUrería, se precisa, C. Pellegrini 1153.

DEPENDIENTE DE ALMACEN NECEsito, Bella Vista 1502. v15

DEPENDIENTE PRACTICO PARA tienda se necesita, con buenos informes, B. de Irigoyen 1286.

DEPENDIENTE DE PANADERIA SE precisa, apto para administración, Universidad 969.

DEPENDIENTE DE ZAPATERIA, AGIL para el mostrador, se necesita, Santa Fe 3473.

DEPENDIENTE PRACTICO EN ALMAcén, con recomendación, se precisa, Viamonte 1702.

DEPENDIENTE DE ALMACEN, BIEN práctico y con recomendación se necesita, Progreso 1300.

DEPENDIENTE PRACTICO PARA DESpacho de bebidas se precisa, 25 de Mayo 74.

DEPENDIENTE PRACTICO SE NECESIta, Estados Unidos 2702, con recomendaciones.

DEPENDIENTE PRACTICO PARA ALmacén, con recomendaciones, de 16 á 18 años, se precisa, Independencia 2399.

DEPENDIENTE DE TIENDA CON RESponsabilidad, se precisa, Varela 64, Flores. v16

DEPENDIENTE PRACTICO EN comestibles y bebidas, necesítase, Independencia 4102. v16

DEPENDIENTE PRACTICO EN DESpacho de bebidas y fiambres necesita, Caseros 2601, Parque Patricios. v15

DEPENDIENTE PARA ALMACEN DE 17 á 19 años se necesita, con buenas recomendaciones, Calle Avellaneda 2061, Floresta. v16

DEPENDIENTE DE ALMACEN CON 1 año ó 2 de práctica necesito, Santa Fe 3900, inútil presentarse sin buenas referencias.

DEPENDIENTE HABIL PARA LA venta en el ramo de aserradero y corralón de maderas se necesita, Corrientes 3150.

DEPENDIENTE DE COCHERIA FUNEbre, muy práctico en instalaciones de capillas, se necesita con urgencia en la empresa Suer, La Plata, calle 56 núm. 726. v20

ENCUADERNADOR APRENDIZ ADElantado, se necesita, Viamonte 321. v15

ELECTRICISTAS MEDIO OFICIALES se necesitan, Vera 339.

ETIQUETADORA PARA LICORERIA se necesita, Sgo. del Estero 1774. v17

ENCUADERNADOR MUCHACHO SE necesita, Sarandí 330.

ESCRIBIENTE MECANOGRAFO CON práctica de escritorio, necesítase, Belgrano 475.

ELECTRICISTA BUEN OFICIAL SE necesita que sea competente en motores eléctricos, dirigirse por carta á casilla correo 866 indicando sueldo y condiciones. v16

FLORISTAS NECESITO, C. PELLEGRINI 623. v16

FACTURERO SE NECESITA, CORDOBA 1402.

FRAGUADOR DE CARRUAJES SE NEcesita, Boedo 661, Lomas de Zamora. v17

FOTOGRAFO RETOCADOR O RETOCAdora de negativos, competente, se precisa, California 1211.

FOTOGRAFO RETOCADOR DE NEGATIvos por pieza ó mes, precisamos, San Juan 2747. v16

FOTOGRAFO RETOCADOR DE POSITIvos, con práctica de taller, precisamos, San Juan 2747. v16

FRAGUADOR PARA FABRICA DE carruajes, que sea muy competente, se precisa, dirigirse Biela y Barrenechea, Luján. v16

GASISTA OFICIAL QUE ENTIENDA de colocación de caños de agua caliente, preciso, Córdoba 919.

GERENTE O GERENTA DE UNA gran casa de pensión de primera se precisa; Cerrito 44. v15

GERENTE ADMINISTRATIVO PARA una sociedad anónima, precísase con inmejorables referencias, de preferencia que sepa inglés. Buen sueldo. Presentarse Maipú 556.

GASISTAS, INSTALADORES DE TODA clase de cañerías de gas, que deseen conseguir gran cantidad de trabajo, por medio de un corredor del ramo, diríjanse á P. Pérez, calle General Urquiza 1523. v17

HERRERO DE OBRA SE NECESITA, Bolívar 1177.

HERRERO APRENDIZ SE NECESITA, práctico, Cerrito 512.

HERRERO OFICIAL DE OBRA NECEsito, calle Olden 141, Lomas.

HERREROS DE OBRA COMPETENTES se precisan, Quesada 2670, Belgrano.

HERRERO FRENTISTA PRECISO, ANtezana 60, plaza Centenario. v15

HOJALATERO GASISTA COMPETENTE se necesita para el campo; tratar Venezuela 1835.

HOMBRE SERIO, PRACTICO EN CONTAbilidad, se necesita, dirigirse poste restante, J. G. G., correo central.

HERREROS DE OBRAS OFICIALES Y medio oficiales competentes, se precisan, Montes de Oca 1336.

HOMBRE PRACTICO PARA FABRICAción jarabe, refrescos, se necesita, San Juan 2741.

HERREROS DE OBRA SE PRECISAN oficiales y medio oficiales, Billinghurst 262.

HERRERO DE OBRA, COMPETENTE, bien formal se precisa para la campaña, Sarmiento 1580. v16

HOMBRE FORMAL PARA EL CAMPO, que sepa limpiar coche y manejar bien y otros quehaceres, Florida 22.

HERRERO DE OBRAS SE NECESITA oficial, tratar Thomsen, estación Bartolomé Mitre, F. C. C. A., ramal Tigre.

HERRERO DE CABALLOS, OFICIAL Y peón, necesítanse, oficial $ 90 con comida, peón $ 50 con comida, que sean competentes. Independencia 3076. v15

OFICIOS DIVERSOS PEDIDOS

HERREROS SE PRECISAN MEDIO oficiales y aprendices prácticos en colorías, Avilés 3166, Belgrano.

HERRERO DE OBRA, BUEN OFICIAL necesito, Lacar 3341, Villa Devoto, tranvía 86, urgente. v16

HOJALATERO PRACTICO EN GUARdabarros de automóviles se necesita, Córdoba 2463. v15

IMPRESOR MEDIO OFICIAL SE PRECIsa, Moreno 1476. v15

JOVEN SE NECESITA PARA REPARtidor, con referencias, Belgrano 4015.

JOVEN PRACTICO EN DESPACHO DE lechería se precisa, Belgrano 1735.

JOVEN DE 16 A 18 años SE NECESITA para oficina con buenas recomendaciones, calle Defensa 364.

JOVENCITO PARA ESCRITORIO SE necesita que sepa francés y máquina de escribir, esc. casilla correo 288.

JOVEN DECENTE, APTO PARA ESCRItorio, con buenas referencias y que sepa escribir á máquina se precisa, escribir M. D., 120, poste restante.

JARDINERO-QUINTERO QUE CONOZCA bien los ramos de arboricultura, floricultura y hortalizas, soltero y con buenas recomendaciones se precisa para el campo, ocurrir Ayacucho 1135, de 8 á 9 a. m. v10

JEFE DE ESCRITORIO DE IMPORTANte casa mayorista, disponiendo de algunas horas de noche aceptaría llevar contabilidades de casas que lo soliciten. Por carta dirigirse á Contador, Moreno 3622, departamento 2, ciudad. v16

JOVEN ITALIANO de 17 A 20 años, SE necesita para casa de comercio, que escriba correctamente y tenga buena letra y que conozca algo el castellano, dirigirse por carta mencionando antecedentes y referencias á D. J., Sarmiento 428. v15

LUSTRADOR DE MUEBLES DE ROBLE, necesito, 24 de Noviembre 1733.

LUSTRADOR DE MUEBLES PRECISO, Paraguay 1279.

LINOTIPISTA PARA MAQUINA CANAdiense se precisa competente, B. Mitre 1115.

LIMPIA BRONCE QUE SEA PRACTICO también en colocar gomas se necesita para garage. Dirigirse, Rivadavia 4893, Dto. M., de 1 á 2 p. m. v19

MAQUINISTA DE IMPRENTA, MEDIO oficial se necesita, Florida 377.

MOZO PRACTICO DE ALMACEN, SE necesita, de 17 á 18 años, Lavalle 2668.

MUCHACHO PRACTICO PARA ALMAcén se precisa, Gazcón 80.

MUCHACHO PRACTICO PARA BAR Y restaurant, se necesita, Moreno 301.

MINERVISTA MEDIO OFICIAL SE necesita, Esmeralda 240.

MECANICO DE BICICLETAS SE PREcisa, Esmeralda 324, comedor.

MUCHACHO CHICO PARA BAZAR SE necesita, Rivadavia 1473.

MUCHACHO PARA ALMACEN, DE 14 años necesito, Independencia 3802.

MUCHACHO PARA BAZAR SE NECEsita, Rivadavia 7160.

MINERVISTA PRACTICO SE NECESIta, Alsina 302.

MINERVISTA MEDIO OFICIAL se necesita, Alsina 302.

MUCHACHO PRACTICO PARA ALMAcén se necesita, Carlos Calvo 3902.

MODISTA APRENDIZA SE NECESITA, Junín 38, 1er. piso. v16

MUCHACHOS APRENDICES PARA IMprenta, se necesitan, Belgrano 949.

MUCHACHO PARA LAVAR BOTELLAS, se necesita, Sgo. del Estero 1774.

MEDIO OFICIALA MODISTA SE NECEsita, Rodríguez Peña 1706.

MINERVISTA MEDIO OFICIAL, SE NEcesita, Cabrera 4101.

MEDIO OFICIAL PELUQUERO NECESIto, Piedras 592.

MUCHACHO PARA LECHERIA, SE precisa, Medrano 308.

MUCHACHOS PARA REPARTIR TARjetas, se precisan, Cabrera 3797.

MUCHACHO NECESITO, DE 13 A 15 años, en almacén, Velazco 399. v16

MUCHACHO PARA LAVA-COPAS, SE necesita, Chile 1700.

MECANICOS AJUSTADORES COMPEtentes se necesitan, Anchorena 373.

MEDIO OFICIALA MODISTA, SE NEcesita, Charcas 1076. v15

MEDIO OFICIAL RAYADOR SE PREcisa, Moreno 1476. v15

MEDIO OFICIALA PLANCHADORA SE necesita, Las Heras 2151. v15

MODISTA PARA BLUSAS SE PRECISA, Nuevo París, Suipacha y Rivadavia.

MEDIO OFICIALA CORDATERA, PARA adentro, se necesita, Venezuela 1773.

MUCHACHO SE NECESITA PARA LUStrar calzado, Olavarría 414, Boca. v16

MUCHACHO PARA ALMACEN SE NEcesita algo práctico, Guatemala 4501. v16

MUCHACHO PRACTICO EN ALMACEN necesito, Avellaneda 201, Caballito. v17

MEDIO OFICIALAS Y APRENDIZAS modistas de vestidos se necesitan, Entre Ríos 1628, Dto. F. v17

MODISTA QUE CORTE Y COSA POR figurín se necesita por día para casa de familia, Peña 966.

MOZO DE ALMACEN, 2 O 3 años PRACtico se precisa, Sud América 1303, esquina Vírgenes. v17

MODISTA MEDIO OFICIALA SE NECEsita, que sepa su obligación, Méjico 835.

MUCHACHO PARA VENDEDOR POR la calle, preciso, de 11 a. m. á 1 p. m., Pozos 714.

MUCHACHO PRACTICO PARA ALMAcén se precisa, buenas referencias, R. Peña 694.

MUCHACHOS MAYORES DE 14 años, para mensajeros se necesitan, Sarmiento 717.

MUCHACHO PEON, QUE CONOZCA LAS calles, necesito para reparto, Rawson 139, Almagro.

MUCHACHO DE 13 A 14 años PARA mandados en sastrería de señora, se necesita, Arenales 2122.

MAIPU 553 SE NECESITA UN MUCHAcho práctico para almacén, con retiro.

MUCHACHO DE 18 A 20 años PARA peón de farmacia y mandados necesito, Cabildo 1541. v17

MUCHACHO PRACTICO PARA ALMAcén, se necesita, Gorriti 1302 esq. Acevedo.

MOZO DE ALMACEN, DE 17 A 18 años, se necesita, que sea práctico, Olavarría 599.

MAQUINISTA Y PREPARADORA PARA cuellos y puños postizos se necesita, Maza 1976. v16

MUCHACHA SE NECESITA PARA TAller de planchado, se paga 15 $ mensuales y se le enseña oficio, Mansilla 1200.

MUCHACHOS PARA FABRICA DE cápsulas de hojalata, se necesitan, Anchorena 373. v15

MUCHACHO PRACTICO PARA ALMAcén, de 18 años, con recomendación, se necesita, Independencia 602.

MEDIO OFICIAL LUSTRADOR de MUEbles se necesita para hotel, Rivadavia 1779.

MUCHACHO PARA acompañar UN COrredor, ganará 1 $ por día, Pavón 2251.

MUCHACHO PRACTICO PARA REPARto de lechería, se precisa, Canning 3159.

MUCHACHO PRACTICO PARA ALMAcén y voluntario para el trabajo, preciso, Pavón 501, Avellaneda. v17

MUCHACHO DE 17 A 20 años, PRACTIco para mandados de bazar se necesita, B. de Irigoyen 281, de 10 á 12.

MEDIO OFICIALA Y APRENDIZA MOdista de vestidos, se necesitan, San José 135.

MUCHACHO español SE NECESITA PAra peón de lechería, sueldo 15 $, Entre Ríos 1049. v15

MUCHACHO DE 16 años, PRACTICO para almacén, se necesita, Tucumán 3360. v15

MUCHACHO DE 16 A 20 años PARA limpieza de farmacia se necesita, Lavalle 1901. v.5

MUCHACHO DE 14 A 16 años CON REcomendación, que sepa las calles se necesita, Viamonte 599. v15

MUCHACHO APRENDIZ para TALLER de frenos de carrero preciso, Humberto 1° 2956. v16

MUCHACHO DE 13 A 15 años, PRACTIco y recomendado, necesito, para tienda, Belgrano 3233. v17

MECANICO SE NECESITA PARA COlocación de maquinaria sencilla, transmisión y cañería. Buen pago. Presentarse San Martín 291, sexto piso, oficina 6. v17

MUCHACHO BIEN RECOMENDADO, se precisa, para exposición de una fábrica de ropa blanca, presentarse de 8 á 11 a. m., Venezuela 2592.

MUCHACHO PARA HACER MANDAdos, de 13 á 15 años, que conozca bien las calles, se necesita, fábrica de calzados, Constitución 3379.

MUCHACHO PARA MANDADOS Y AYUda en escritorios, se necesita, bien recomendado, tratar de 8 á 9 a. m., Sarmiento 652.

MUCHACHO PRACTICO EN TRABAJOS de escritorio se necesita, que tenga buena caligrafía, ocurrir Esmeralda 471, no presentarse sin buenas referencias.

MAQUINISTA DE TERCERA QUE SEA buen poneplíego, para máquina norteamericana, se precisa, inútil si no es competente, Sarmiento 2002.

MUCHACHO SE NECESITA, FUERTE Y trabajador, para lechería, con buenas recomendaciones y buen sueldo, Sgo. del Estero 425.

MEDIO OFICIAL MUEBLERO PRECIsase para muebles Luis XV enchapado, inútil presentarse si no es competente, Maza 1921. v16

MENSAJEROS DE 14 A 16 años SE necesitan, presentarse con sus padres á la Sociedad Mensajeros de la Capital, Corrientes 1556. v15

OFICIOS DIVERSOS PEDIDOS

MEDIO OFICIAL LIMADOR DE CArruajes se precisa, Sarmiento 2747. v15

MUCHACHO PARA APRENDER OFIcio, se precisa, Santa Fe 3443. v15

MUCHACHO DE 14 A 16 años, QUE quiera ir al campo por 2 meses necesítase para mucamo de adentro, que tenga recomendaciones, sueldo 35 $, Sgo. del Estero 960.

MUCHACHO DE 13 A 14 años, PRESENtado por sus padres y con referencias, se necesita en la casa de cafés La Tou-Kina, para llevar paquetes, Bdo. de Irigoyen 529.

MECANICO CHAUFFEUR, COMPETENte y serio para confiarle la dirección de un importante garage en campaña, con habilitación, se prefiere con familia, Méjico 620, de 8 á 11 a. m. v13

MATRIMONIO JOVEN, EL QUINTERO que entienda y sea práctico en todo trabajo de chacra y quinta de verdura y frutales, ella para aves y otros quehaceres, con excelentes recomendaciones de su competencia y honorabilidad se necesita, Avenida de Mayo 945, de 9 á 11 y de 3.30 á 5 p. m.

NECESITO MOZO PRACTICO EN FONda, Cavia 300. v16

NECESITANSE JOVENES PARA TRAbajo fácil, y muchachos, se da casa, Maza 1824.

NECESITO UN EMPLEADO DE 15 A 18 años, práctico en negocio de tienda, Monteagudo 445. v15

NECESITASE PARA AGENTE DE CAsas extranjeras un corredor familiar con venta de artículos de metales, hierros, aceros, etc., Esmeralda 984. v16

NECESITASE CORTADOR DE CAMISAS de primera clase, inútil ofrecerse no siendo así. Buen sueldo y posición para el que pueda llenar el puesto á satisfacción. Por carta á Eficiente, Mitre 612, escritorio 14. v17

OJO! DOS MEDIO OFICIALES PELUqueros se necesitan, Beruti 1936.

OFICIAL PELUQUERO SE NECESITA, Chile 1034.

OFICIAL PELUQUERO SE NECESITA, Paraná 933.

OFICIAL CARPINTERO SE NECESITA, Cochabamba 101.

OFICIALA PLANCHADORA SE necesita, San Juan 1278.

OFICIALAS POLLERISTAS, COMPETENtes, se necesita, Paraguay 1140. v16

OFICIAL PELUQUERO, BUEN SALONEro, se precisa, Rivadavia 2952.

OFICIAL MEDIO PELUQUERO BUENO por mes se necesita, Pavón 1312.

OFICIALA PLANCHADORA SE PRECIsa, Perú 1174.

OFICIAL PELUQUERO, SUELDO SECO, se precisa, B. Mitre 4475.

OFICIALAS DE VESTIDOS SE PRECIsan, Sarmiento 882.

OFICIAL SASTRE, BUENO, SE NECEsita, Corrientes 3873.

OFICIALES PARA MUEBLES MACIZOS se necesitan, Santa Fe [illegible]

OFICIAL PELUQUERO PRECISO POR mes con comida, Pueyrredón 1902. v15

OFICIAL PLOMERO SE NECESITA, Rivadavia 6522.

OFICIAL PELUQUERO Y UN MEDIO preciso, Santa Fe 1922 darán razón.

OFICIAL PELUQUERO O MEDIO PREciso, Guatemala 5443.

OFICIAL DE VESTIDOS SE PRECISA, Paraguay 845.

OJO! SE PRECISA MEDIO OFICIAL SAStre, Piedras 1101.

OFICIAL MEDIO PELUQUERO CON COmida preciso, Gazcón 1286.

OFICIAL PELUQUERO COMPETENTE se precisa, Lavalle 978.

OFICIALA MODISTA DE VESTIDOS NEcesítase, Mármol 77.

OFICIAL MEDIO PELUQUERO SE NEcesita, Saavedra 696.

OFICIALES URUGUAYEROS SE NECEsitan 20, Chiclana 3474.

OFICIAL PLOMERO QUE SEPA DE electricista se necesita, Rincón 754.

OFICIAL MEDIO SASTRE ADELANTADO se precisa, Humahuaca 3864.

OFICIAL PELUQUERO BUENO SE NEcesita, Chacabuco 651.

OJALADORAS A MANO SE PRECISAN, Callao 220.

OFICIAL SASTRE PARA LA campaña, se necesita, Tacuarí 73.

OFICIAL PELUQUERO SE NECESITA por mes, Suárez 974, sueldo seco. v17

OFICIAL PELUQUERO COMPETENTE, se precisa, sueldo seco, Catamarca 595.

OFICIALA PLANCHADORA SE precisa, Beltrán 383 ó 491.

OFICIAL PELUQUERO SE PRECISA, Rojas 26, sueldo 80 $.

OFICIAL SASTRE DE señora COMPEtente, preciso, Santa Fe 1219.

OFICIAL PELUQUERO COMPETENTE para ir al campo, preciso, Alsina 2702.

OFICIAL MEDIO SASTRE, PARA SEñora, se necesita, R. Peña 1706.

OFICIAL MEDIO SASTRE SE NECESIta competente, Corrientes 4471.

OFICIAL MEDIO PELUQUERO, español, se precisa, B. Mitre 1607.

OFICIAL PELUQUERO BUENO, POR mes se precisa, Cangallo 2591.

OFICIAL PELUQUERO COMPETENTE se necesita por mes, Alberti 1055.

OFICIALA MODISTA SE PRECISA, Billinghurst 1174. v17

OFICIAL PELUQUERO PARA SAN ISIdro se necesita, Av. Centenario 293.

ORTOPEDICOS OPERARIOS SE PRECIsan, Cangallo 1068. v16

OFICIAL PELUQUERO SE NECESITA, Rivadavia 4990.

OFICIALES Y MEDIO OFICIALES SAStres se precisan, Vera 519.

OFICIAL COLCHONERO COMPETENte, se precisa, Sáenz Peña 121.

OFICIAL PELUQUERO SE PRECISA POR mes, sueldo seco, Paraguay 2490.

OJO: MEDIO PELUQUERO NECESITO; Vieytes 1943. v16

OFICIAL MEDIO PELUQUERO POR mes necesito, Humberto I 3194. v15

OFICIAL PELUQUERO SE NECESITA, Chile 1501. v15

OFICIALES Y MEDIO SASTRES SE NEcesitan tres, Jufré 211. v15

OFICIAL PELUQUERO SUELDO SECO se necesita, Medrano 415. v15

OFICIAL TORNERO SE PRECISA, Méjico 2657. v15

OJO, APRENDIZ PELUQUERO adelantado preciso, Rojas 950. v15

OFICIALAS BUENAS DE VESTIDOS SE precisan, Piedras 684. v15

OFICIAL MEDIO PELUQUERO SE NEcesita por mes, Paso 254. v12

OFICIAL MEDIO SASTRE NECESITO urgente, 11 de Septiembre 3652. v15

OFICIAL MEDIO SASTRE SE NECESIta, Tarija 3956. v16

OFICIAL CARPINTERO SE NECESITA, Charcas 2218. v15

OFICIAL MEDIO PELUQUERO SE PREcisa por mes, Paseo de Julio 922. v16

OFICIALES Y MEDIO SASTRES PREciso, se paga bien, Colombres 678.

OFICIALAS BUENAS Y MEDIO OFICIAla modistas, se precisan, Juncal 2383.

OFICIAL PELUQUERO SE PRECISA por mes, buen sueldo, Caseros 3311.

OFICIAL PELUQUERO SE PRECISA, buen sueldo, Avellaneda 2289, Flores.

OFICIAL PELUQUERO BUENO SE necesita, sueldo seco, Paraguay 3201.

OFICIALAS PARA ACOLCHADOS SE precisan, pago bien, Sarmiento 4636. v16

OPERARIOS PARA MAQUINAS DE clavos se necesitan, Cochabamba 3055. v16

OFICIAL MEDIO SASTRE SE NECESITA, Santa Rosalía 928, Barracas al Norte. v16

OFICIAL Y MEDIO OFICIAL SASTRE de confección se necesitan, Rioja 1743. v17

OFICIAL PELUQUERO PARA SABADO 6 $ y comida, urgente, Arenales 3039. v16

OFICIAL PELUQUERO PRECISO QUE sea competente, calle Lima 1939, hotel. v16

OJO, NECESITO MEDIO OFICIAL adelantado sastre, pago bien, Maipú 746. v16

OFICIAL MEDIO O APRENDIZ ADElantado, sastre, necesito, Río Bamba 72.

OFICIAL Y APRENDIZ VULCANIZADOR de cámaras y cubiertas, se precisan, Salta 1345. v16

OFICIAL PELUQUERO COMPETENTE, se necesita, sueldo seco, Iriarte 736, Barracas al Norte.

OFICIAL DORADOR SOBRE METALES se necesita en La Progresista, calle Santa Fe 1648, Rosario de Santa Fe. v19

OFICIAL PELUQUERO SE PRECISA sueldo 75 $, que sepa hacer su obligación, Bompland 2051.

OFICIAL O MEDIO ADELANTADO peluquero preciso para pueblo cercano, Brasil 1669.

OFICIAL PELUQUERO BUENO PARA el campo, sueldo 85 $, tratar Bolívar núm. 826.

OFICIAL MEDIO PELUQUERO ADElantado necesito bueno, 55 $, Gazcón 441.

OFICIALES PELUQUEROS SE NECESItan dos competentes, sueldo 70 $, Rioja 717.

OFICIAL O MEDIO PELUQUERO PARA Ramos Mejía F. C. O., Tratar, Gazcón 694.

OFICIAL MEDIO PELUQUERO COMPEtente se necesita, con comida, Bermejo 681.

OFICIAL PLOMERO NECESITO PARA colocar cañería de agua caliente, Córdoba 919.

OFICIAL Y MEDIO OFICIAL SASTRES de confecciones se precisan, calle Independencia 4341.

OFICIOS DIVERSOS PEDIDOS

OJO! MEDIO OFICIAL PELUQUERO se precisa, pago 45 $ secos, Coronel Díaz No. 54.

OFICIAL PELUQUERO O MEDIO POR mes ó para sábado se necesita, Hernandarias 1266. v16

OFICIAL MEDIO PELUQUERO ADElantado necesito por mes, Cangallo 4060.

OFICIAL PELUQUERO SE NECESITA, para el campo, que sea competente, Guardia Vieja 4205.

OFICIAL MEDIO PELUQUERO PARA San Fernando, se precisa; tratar Viamonte 1331. v15

OFICIAL MEDIO PELUQUERO SE NEcesita, casa y comida, Fco. Lacroze 2462, Belgrano.

OFICIALES APARADORES PRECISO DE hombre fino, con muestra, E. Unidos 1813.

OFICIAL COLCHONERO Y PARA TOdo el trabajo de mueblería se necesita, Santa Fe 2514. v16

OBRERO ELECTRICISTA BOBINADOR se necesita, Escuela Industrial de la Nación, Paseo Colón 850.

OFICIAL PELUQUERO FORMAL Y COMpetente, que sepa su obligación, necesito, Nazca 451, Flores, buen sueldo.

OJO! APRENDIZ ADELANTADO PELUquero, se da sueldo y comida, preciso, Añasco 66. v15

OFICIALA O MEDIO OFICIALA MOdista de vestidos, se precisa, Paraná 676.

OFICIALAS BATERAS PARA TALLER se precisan, B. Mitre 1902, Las Filipinas. v17

OFICIAL PELUQUERO O APRENDIZ se precisa, Provincias Unidas 4666, Floresta.

OFICIAL PELUQUERO COMPETENTE pesos 60 y comida, necesito, Vieytes 1264. v15

OFICIAL TALABARTERO PARA EL campo se necesita, tratar Rivadavia 973. v16

OFICIAL Y MEDIO OFICIAL SASTRES competentes necesito, Epuyen 529, Caballito frente á la sección 12. v15

OFICIALES SASTRES COMPETENTES, se necesitan 3, se paga bien, Lavalle núm. 3410. v16

OFICIAL PELUQUERO SE PRECISA por mes ó para sábado, Coronel Salvadores 201, Boca. v16

OFICIALA Y MEDIO OFICIALA POLLEristas, competentes, preciso, Belgrano 1417. v15

OFICIALES SASTRES PARA CONFECción fina, medio oficiales y aprendices se precisan, Piedras 1093. v15

OFICIAL PELUQUERO BUENO NECESIto, 50 $ y comida, Gallo 2490 esquina Las Heras. v15

OFICIAL PELUQUERO PRECISO POR mes, buen sueldo y comida, prefiero español, Guatemala 5448. v16

OFICIAL PELUQUERO PRECISO QUE sepa su obligación, sueldo 70 á 75 $, secos, Cabildo 613. v15

OFICIAL MEDIO PELUQUERO ADELANtado, se necesita con casa y comida, Mocoretá 829 (Parque Centenario). v15

OFICIALA MODISTA BUENA ARMADOra se precisa, C. Pellegrini 1043, piso 1o. v15

OPERADOR CON CERTIFICADO PARA los sábados y domingos se necesita, biógrafo "Edén" Iriarte 500, Bs. al Norte. v16

OJO, APRENDIZ ADELANTADO que sepa afeitar bien necesito por mes, para Gral. Belgrano, tratar Independencia 3191. v16

OFICIAL PELUQUERO COMPETENTE para ciudad importante del Sur se necesita con casa y comida, Entre Ríos 368. v16

OFICIAL PELUQUERO español, HOMBRE formal y de buena presencia se ofrece para ciudad, campaña ó Mar del Plata, Rivadavia 321.

OFICIAL PELUQUERO COMPETENTE se precisa en la peluquería de Ilías Cinteller, en San Miguel, F. C. P., sueldo seco, á 40 minutos de la capital. v17

OFICIAL PELUQUERO NECESITO POR mes, buen sueldo y comida, inútil presentarse si no es competente, California 1243. v15

OFICIAL PASTILLERO PARA CORTAR á máquina, competente, se necesita en la fábrica La Aurora, Italia 66, Rosario de Santa Fe. v16

PEON SE NECESITA, CORRALON DE maderas, Quirno 266.

PLANCHADORA OFICIALA SE NECEsita, Bolívar 731, pieza 1.

PLANCHADORA MEDIO OFICIALA SE necesita, Cochabamba 3819.

PINTOR EMPAPELADOR NECESITO, Lavalleja 1235.

PEON PRACTICO PARA DEPOSITO de vino, se precisa, Vélez 418.

PLANCHADORA OFICIALA Y APRENdiza, preciso, San Juan 1572. v16

PEINADORA COMPETENTE SE precisa, Rivadavia 4151. v16

PLANCHADORA BUENA OFICIALA, se precisa, Perú 767.

PLANCHADORAS APRENDIZAS, CON sueldo, preciso, Lavalle 1488.

PLANCHADORAS OFICIALAS Y MEDIO oficialas se precisan, Córdoba 748.

PLANCHADORA SE PRECISA UN DIA por semana, Rivadavia 3433.

PLANCHADORAS COMPETENTES EN trabajo fino necesito, Saenz Peña 225.

PLANCHADORES DE ROPA DE HOMbre se necesitan, Victoria 840.

PLANCHADORAS OFICIALA Y MEDIO oficiala se precisan, C. Pellegrini 1028.

PLANCHADORAS OFICIALA Y MEDIO oficiala se precisan, Chile 2046.

PLANCHADORA MEDIO OFICIALA SE precisa, Tacuarí 726.

PEON DE PATIO Y UN ODLADOR NEcesita colegio, Flores 3820.

PLANCHADORA DE CAMISAS SE PREcisa, Junín 1073.

PINTOR MEDIO OFICIAL PRECISO, Coronel Díaz 1260.

PEON PRACTICO PARA TAMBO SE precisa, Garay 427.

PLANCHADORA OFICIALA SE PRECIsa, Díaz Vélez 3647.

PEON albañil PRACTICO EN HACER agujeros se necesita, Paraná 182.

PEON PARA CARRO DE CABALLO SE precisa, B. Mitre 1848.

PLANCHADORA BUENA OFICIALA SE precisa, calle Bolívar 553.

PINTOR DE LISO MEDIO OFICIAL SE necesita, Rivadavia 2238.

PLANCHADORAS, OFICIALA Y MEDIO oficiala se precisan, Humberto 1° 1520.

PEON PARA TALLER DE PLANCHAdo precisa, C. Pellegrini 677.

PINTOR OFICIAL COMPETENTE, SE precisa, Cavril 131.

PINTOR OFICIAL PRECISO, QUE SEPA empapelar bien, San José 751.

PEON PRACTICO PARA FABRICA DE carros, se precisa, Santa Fe 4998.

PONEPLIEGOS DE MINERVA se necesitan, Alsina 302.

PINTOR RECUADRADOR BUENO preciso Pozos 714.

POCERO PARA HACER UN POZO w. c., preciso, Pozos 714.

PLANCHADORAS DE TINTORERIA SE necesitan, Belgrano 1776.

PLANCHADORA MEDIO OFICIALA SE precisa, Herrera 852. v16

PEON DE albañil SE NECESITA, Chiclana 3752, de 10 á 11.

PLANCHADORA APRENDIZA SE PREcisa, Paraná 179. v16

PLANCHADORA MEDIO OFICIALA SE precisa, Libertad 378.

PEON PRACTICO EN LIMPIEZA DE cloacas, se precisa, Sarmiento 2137.

PLANCHADORAS BUENAS OFICIALAS, se precisan, Cerrito 168.

PLANCHADORA APRENDIZA CON sueldo, se precisa, Sarandí 715.

PINTOR MEDIO OFICIAL NECESITO, de 6 á 7 a. m., San Juan 2571.

PLANCHADORAS MUCHAS SE PRECIsan, S. del Estero 259. v19

PEON PARA TODO TRABAJO, RECOmendado, se precisa, Belgrano 475.

PEON SE PRECISA PARA DEPOSITO de carbón, Alvarez 2516.

PLANCHADORA OFICIALA SE PRECIsa una, Paraguay 1544. v16

PLANCHADORAS OFICIALAS Y MEDIO oficiala, se precisan, Alvarez 2418. v15

PLANCHADORA PRECISO, FALCON número 5163, Flores. v16

PLANCHADORA BUENA MEDIO OFIciala se precisa, Alsina 1665. v15

PLANCHADORA SE PRECISA BUENA oficiala, Charcas 2365. v15

PINTOR APRENDIZ SE PRECISA, Esmeralda 863. v16

PONEPLIEGOS DE LITOGRAFIA SE precisan, Moreno 1176. v15

PLANCHADORA OFICIALA Y APRENdiza se precisan, Moreno 2355. v15

PLANCHADORA BUENA OFICIALA DE camisas se necesita, Maipú 774. v15

PLANCHADORAS OFICIALAS SE PREcisan, Entre Ríos 1347. v15

PLANCHADORAS APRENDIZAS SE PREcisan, Larrea 457. v15

PLANCHADORA O MEDIO OFICIALA SE necesita, Humahuaca 4020. v15

PINTOR DE CAJAS DE HIERRO PRECIse, B. Mitre 4299. v15

PLANCHADORAS OFICIALAS SE NEcesitan, Bermejo 336. v15

PLANCHADORA BUENA OFICIALA NEcesito competente en camisas, Montes de Oca 9. v15

PLANCHADORA SE PRECISA MEDIO oficiala y aprendiza, Moreno 3374.

PLANCHADORAS BUENAS OFICIALAS, para ropa de señora necesito, Junín 150

PLANCHADORA APRENDIZA ADELANtada se precisa, urgente, Yapeyú 451.

PLOMERO DE CAJONES FUNEBRES que entienda algo en instalación de capillas se necesita en la empresa Suer, en La Plata, calle 56 entre 9 y 10. v17

OFICIOS DIVERSOS PEDIDOS

PLANCHADORAS MEDIO OFICIALAS y aprendizas necesito, San José 720.

PANTALONERAS DE CONFECCION CON muestra, se precisan, B. Mitre 701. v16

PLANCHADORA APRENDIZA, SIN pretensiones, se necesita, Salguero 195. v16

PULIDORES BUENOS OFICIALES SE necesitan, Ushuaia 2445, Chacarita. v17

PINTOR DE CARRUAJES SE PRECISA dirigirse Pueyrredón 121, de 4 á 5 p. m. v16

PLANCHADORA APRENDIZA ADELANtada se precisa, Pueyrredón 2318. v16

PLANCHADORAS OFICIALAS Y MEDIO oficialas, por día ó pieza, se necesitan Méjico 1538.

PEON PARA FARMACIA, RECOMENdado y que sepa algo de cocina, se necesita, Callao 2000.

PLANCHADORA MEDIO OFICIALA Y aprendiza adelantada, se necesitan, Av. M. Quintana 248.

PEON FUERTE PARA EMPRESA DE mudanzas, se necesita, Bartolomé Mitre 1848.

PEON PARA HERRERIA DE CABALLOS se necesita, calle Gazcón (Tigre), Juan C. Avila. v17

PEON JOVEN PARA FARMACIA, CON recomendaciones necesítase, Piedras 696, esq. Chile.

PLANCHADORA BUENA OFICIALA DE camisas precísase, trabajo diario, Corrientes 2924.

PLANCHADORA OFICIALA DE CAMIsas de hombres y aprendizas se precisan, Tucumán 2673. v16

PANADERO ALGO PRACTICO PARA horno en la campaña se necesita, informes Bermejo 1237, dep. 4.

PANADERO ALGO PRACTICO PARA horno en la campaña se necesita, informes Bermejo 1237, dep. 4.

PINTORES OFICIALES Y MEDIO OFIciales se precisan, Thames 1737, de 6 á 7 a. m.

PEON PRACTICO LIMPIEZA DE ESCaleras, trabajo de mañana necesito, Paraná 195.

PLANCHADORAS PARA CAMISAS viejas y otras para camisas de color nuevas se necesitan, Paraguay 2257. v16

PLANCHADORES O PLANCHADORAS para camisas nuevas se necesitan, Andes 818. v16

PLANCHADORAS EN CAMISAS Y cuellos preciso, y medio oficiala, Santa Fe 2835.

PLANCHADORA BUENA OFICIALA SE necesita, pago bien, trabajo seguido, Piedras 1080. v16

PEON MUCHACHO español QUE SEPA manejar, necesito, para un carrito, Uruguay 45.

PEON PARA QUINTA CHICA, SE NECEsita, 30 $, casa y comida, Avellaneda 2224, Flores.

PLANCHADORA QUE SEPA PLANCHAR camisas de hombre, se precisa, Av. Alvear 428.

PLANCHADORAS OFICIALAS SE PREcisan, para camisas de hombre, Junín 1345. v17

PREPARADORAS BUENAS SE NECEsitan para modista de sombreros, Cerrito 871. v16

PLANCHADORA MEDIO OFICIALA Y aprendiza adelantada necesito, Viamonte 845, dept. 5. v15

PLANCHADORA APRENDIZA ADElantada de camisas nuevas se precisa, Bulnes 1215. 16

PLANCHADORAS, PRECISA BUENA camisera y oficialas de señora, Ayacucho 626. v15

PLANCHADORAS OFICIALAS Y MEDIO oficialas preciso varias, Bermejo 647, dep. 1o., 1er. piso. v15

PLANCHADORAS OFICIALA Y MEDIO oficiala adelantada se necesitan, Craig 859, Caballito. v15

PONEPLIEGOS PARA MAQUINA GRANde se precisa, Buenos Aires Herald, Corrientes 672. v15

PLANCHADORA OFICIALA Y MEDIO oficiala se precisan, Talbot, Charcas 1727. v15

PANTALONERAS SE NECESITAN EN los talleres de Gath y Chaves, Méjico 3486; presentarse con muestra, de 7 á 11 a. m. y de 1 á 5 p. m. v22

PANTALONERAS DE MEDIDA, ID DE confección y de pantalones y bombachas ordinarias, se precisan, Vieytes 1331, Barracas.

PEONES SE NECESITAN PARA TRAbajar en el puerto y carretera de Piriápolis, se paga un peso veinte centavos uruguayos por día ó sean aproximadamente 2 pesos argentinos. Ocurrase en Montevideo, calle Sarandí 550, á Piria. v17

QUINTERO O albañil DOY DE VALDE por 5 años, terreno de 2500 varas, en San Isidro, tratar Corrientes 2500.

RAYADOR PARA IMPRENTA SE necesita, San Martín 315.

RASPADOR OFICIAL SE NECESITA, Cangallo 679.

RELOJERO MEDIO OFICIAL SE PRECIsa para el campo, por informes, dirigirse á Libertad 136. v15

SE NECESITAN MEDIO OFICIAL Y muchacho para lustrar, Sarmiento 1034.

SE PRECISAN BUENOS OFICIALES electricistas, Tucumán 1899.

SE NECESITA UN MUCHACHO PARA farmacia, Rivadavia 6154.

SE NECESITA CADETE PARA ZAPAtería, Sarmiento 1200.

SE NECESITA MEDIO OFICIAL COLchonero adelantado, Viamonte 926.

SE NECESITAN REMALLADORAS Y lupeadoras, San José 1453. v21

SE NECESITA FACTURERO, SE PREfiere italiano, Nazca 550, Flores.

SE NECESITA MUCHACHO HERRERO, Rioja 1351.

SE NECESITAN CHAUFFEURS DE DIA y de noche, Billinghurst 2622.

SE PRECISAN OFICIALA Y APRENDIza planchadoras Uruguay 1038.

SE NECESITAN APRENDIZAS MODIStas, Méjico 1422. v16

SE NECESITA OFICIAL GASISTA Y ayudante competente, Rioja 1294.

SE NECESITAN CINCO OFICIALES muebleros con banco, Pavón 3384.

SE PRECISA MEDIO OFICIAL SASTRE, Tucumán 1604, altos.

SE NECESITA SIRVIENTA, RINCON 1070.

SE PRECISA OFICIAL PINTOR, MOREno 1943.

SE NECESITAN MEDIO OFICIALAS modistas, Córdoba 1420. v16

SE NECESITA CABALLERIZO, CORONEL Díaz 575.

SE NECESITAN OFICIALAS DE CORRItas de bebé, San José 914.

Señora PARA COSTURA DE ROPA DE hombre se necesita, Victoria 840.

SE NECESITA UN OFICIAL SASTRE, Jufré 570.

SE NECESITA MUCHACHO PRACTICO para almacén, Alvarez 1002, esq. Loria.

SE PRECISA OFICIAL CARPINTERO, PAra todo trabajo, Cutler 2648.

SE PRECISA APRENDIZ SASTRE O principiante, Piñero, Chubut 439.

SE NECESITA OFICIAL MUEBLERO, Directorio 1362, Flores. v17

SE NECESITA OFICIAL MUEBLERO, Estados Unidos 2915. v17

SE PRECISA APRENDIZ ADELANTAdo, sastre, Suárez 1299.

SE PRECISA MUCHACHO APRENDIZ herrero, Bdo. de Irigoyen 1400. v16

SE NECESITA MUCHACHO PARA CARnicería, Rivadavia 7301. v17

SE NECESITA APRENDIZA PLANCHAdora, Rioja 709.

Señora DE CONFIANZA SE NECESITA, por 15 ó 20 días, Chile 672.

SASTRE MEDIO OFICIAL Y APRENdiz adelantado se necesita, Sarandí 346.

SASTRE MEDIO OFICIAL Y APRENDIZ adelantado se necesita, Sarandí 346.

SE PRECISA UNA OFICIALA PLANchadora, Corrientes 1668. v15

SE NECESITA UN COLCHONERO, Belgrano 2365. v16

SE PRECISA APRENDIZA MODISTA de vestidos, Uruguay 1052. v16

SE PRECISAN 10 ó 12 PICAPEDREros, tratar Chile 302. v15

SE NECESITAN OFICIALAS Y aprendizas de acolchados, Rivadavia 7244.

SE NECESITA MEDIO OFICIALA CHAlequera de medida, Pichincha 524.

SE PRECISA MUCHACHO MEDIO PRACtico para almacén, San Juan 4202. v16

SE PRECISA MUCHACHO MEDIO práctico para almacén, San Juan 1202. v16

SE NECESITA PEON PRACTICO PARA tambo, que sepa ordeñar, Pozos 1171. v18

SE NECESITA MUCHACHO PRACTICO para almacén, Estados Unidos 3593. v18

SE PRECISAN APRENDIZAS ADELANtadas de vestidos, Cuyo 1135, dpto. 6. v6

SE NECESITA UN OFICIAL CARPINtero de carros, competente, Chubut 239. v16

SE PRECISAN OFICIALES Y MEDIO oficiales electricistas competentes, Directorio 2602, Flores.

SE NECESITAN DOS OFICIALES CARpinteros de carros que sean competentes, Monroe 3536, Belgrano.

SE NECESITAN BUENOS OFICIALES muebleros y lustrador, Treinta y Tres 653.

SE PRECISAN MEDIO OFICIALAS Y aprendizas polleristas, para trabajo fino, Rioja 1534.

SE PRECISAN CORREDORES TRABAjo fácil, sueldo y comisión, de 8 á 11, Humberto 1750.

OFICIOS DIVERSOS PEDIDOS

SE PRECISA APRENDIZA PLANCHADOra, Zubiría 750, Caballito.

SE PRECISA UNA APRENDIZA DE 15 á 17 años, que entienda algo de máquina de escribir, dirigirse á Ely's, B. Mitre 64[illegible]

SE NECESITA MUCHACHO PARA ALmacén, se toma recién venido, Almirante Brown 409.

SE PRECISA UN HERRERO DE ELASticos imperiales, muy práctico, San José 1560.

SE NECESITA UN BUEN MEDIO oficial que sepa trabajar de herrería broncería, Guardia Vieja 4115.

SE PRECISA MEDIO OFICIALA PANtalonera, se paga sueldo, Rivadavia 3527, departamento 2.

SE NECESITA UN JOVEN DE 18 A 20 años para taller de grabados, Talcahuano 149.

SE NECESITAN CORREDORES DE avisos con buena comisión, Alsina 321, de 3 á 6 p. m. v16

SE NECESITAN COLOCADORES de azulejos, dirigirse al Hospital Militar á cualquier hora. v16

SE NECESITA UN MEDIO OFICIAL carpintero que trabaje a la mesa, Rincón 369.

Señorita O señora QUE SEPA ALGO del ramo de corbatería y escritorio, se necesita, Venezuela 1772.

SE NECESITA UN BUEN OFICIAL electricista con buenos informes, Corrientes 2458.

SE NECESITAN OFICIALAS LENCEras en ropa de bebé y tejedoras en lana, San José 311.

SE NECESITA COSTURERA OJALADOra á máquina, recomendada, Victoria 1035. v16

SE NECESITAN 4 MECANICOS COMPEtentes, con recomendaciones y un tornero, Necochea 713, Boca, A. C.

SE PRECISAN 2 OFICIALES PARA FAro y farol para automóvil, Charcas 2301. v17

SE BUSCA UN JOVEN DE 15 A 17 años de buena familia, para escritorio, ocurrir Hempel, Alsina 890.

SASTRES SE NECESITAN PARA TRAJES finos de carnaval, para niños, Tucumán 909, piso 1o., dep. 2.

SE PRECISAN 5 OFICIALES SASTRES competentes, para taller, Belgrano 352, Caseros, F. C. P. v22

SE NECESITAN APRENDIZAS Y aprendizas adelantadas, modistas, Independencia 2263. v16

SE NECESITA UN BUEN OFICIAL ORtopédico, Cerrito 482, inútil presentarse si no es competente. v17

SE NECESITAN MEDIO OFICIALES Y peones herreros de obra gruesa, en Yerbal 1606, Caballito. v16

SE NECESITAN HERREROS PARA calderas, Vorzautelier, 25 de Mayo 293, 2o. v16

SE NECESITAN CORREDORES PARA casa de café, á sueldo y comisión, San Juan 2884. v15

SE PRECISAN PLOMEROS CLOAQUIStas, competentes, para la campaña Av. de Mayo 1500. v16

SE PRECISA PEON HERRADOR PARA la campaña, tratar de 2 á 5, Cevallos 264. v15

SE PRECISA MEDIO OFICIAL SASTRE Y aprendiz, Coronel Rosetti 178, Avellaneda, Piñeiro. v15

SE NECESITA MUCHACHO de 15 á 16 años, práctico en almacén, B. Mitre 2002. v15

SE PRECISA OFICIAL Y MEDIO OFIcial mueblero, de enchapado, Saavedra 278. v15

SE NECESITA UN MAESTRO ENCUAdernador formal, para colegio, Dorrego 2120. v16

SE NECESITAN OFICIALES HOJALAteros en faroles, para carruajes, Manuel García 137, continuación de Alberti. v15

SE PRECISAN APRENDIZAS ADELANtadas para cuellos y puños, Constitución 1795. v15

SE NECESITAN COSTURERAS DE REgistro para impermeables y guardapolvos, con recomendaciones, Defensa 678. v21

SE NECESITA PEON REPARTIDOR para artículos de menaje, inútil presentarse sin certificados, B. Mitre 815, de 1 á 2 p. m. v17

SE NECESITA HOMBRE QUE ENTIENda de carpintero y pintor, para una quinta; tratar Venezuela 2424, de 12 á 1 p. m.

SE NECESITA EMPLEADO DE 17 A 20 años, con recomendaciones, y escriba bien á máquina, Talcahuano 37, de 10 á 12 m.

SE PRECISA UN OFICIAL BARBERO competente, con recomendación, tratar de 2 á 5, Rodríguez Peña 1153, es para el campo, se prefiere provinciano. v15

Señoras, señoritas, APROVECHEN, NO pierdan tiempo, en 3 meses enseño oficio modista sombreros, 2 horas diarias, Santa Fe 1125. v17

SE NECESITA PERSONA ENTENDIDA en vulcanizar cámaras cubiertas y engrasar automóviles, sueldo 120 $, con casa si se desea casado y sin hijos, Honduras [illegible]

Señorita QUE ESCRIBA RAPIDAMENTE con la máquina Underwood, se precisa para una compañía de seguros. Se prefiere si conoce taquigrafía. Dirigirse dando referencias de anteriores ocupaciones á casilla correo 826. v16

SE PRECISA MEDIO OFICIAL CARPINtero de obra blanca para fábrica de carros, bastante práctico y con recomendación para la estación Cuenca, F. C. O. Sueldo $ 3.50, casa y comida, tratar Triunvirato 702, tienda. v16

SE PUEDE GANAR UN PESO POR HOra con trabajo fácil, que se enseña gratis y se da á domicilio, toda persona que se dirija personalmente ó por carta, de cualquier punto de la República al Instituto Universal, Santa Fe 1241. v31

SE NECESITA EMPLEADO QUE POsea buena letra y que sepa mecanografía, con práctica en escritorio. Sueldo de comienzo 175 $. Dar referencias por carta bajo H. P. 70, poste restante correo central. v15

SE DA TRABAJO á señoritas, señoras y caballeros en su misma casa, pudiéndose ganar hasta 1 $ por hora, trabajo fácil para cualquier punto de la República. Enseñanza gratis. Pedir informes personalmente ó por carta, Academia Norteamericana, Florida 432. v28

SE PAGA EL 10 o|o DE COMISION, SObre el importe total de la venta, á toda persona ya sea hombre ó mujer, que quiera ocuparse de la venta de buenas quintas de 2500 v. c. á una hora de la capital. Precio de $ 10 á 12 mensuales. Hansen y Cía., Victoria 650. Personalmente ó por carta. v16

TAMBERO NECESITAN CON HIJOS grandes que lo ayuden, Cangallo 490.

TIPOGRAFO PARA OBRAS SE PREcisa, C. Pellegrini 1136.

TIPOGRAFO DISTRIBUIDOR MUCHAcho se necesita, Sarandí 330.

TORNERO EN BRONCE MEDIO OFIcial, se precisa Bustamante 931.

TAPICERO OFICIAL SE NECESITA, Suipacha 346.

TAPICEROS, SE PRECISAN UN MEDIO oficial y un aprendiz, Salta 258.

TIPOGRAFO MEDIO OFICIAL SE NEcesita, Esmeralda 240.

TORNERO EN MADERA SE NECESITA, Sarmiento 1565.

TORNERO EN MADERA NECESITO, Cevallos 1295.

TORNERO EN MADERA MEDIO oficial y un muchacho, se precisan, Viamonte 1429.

TALABARTERO TAPICERO, PERSONA formal se precisa para la campaña, Sarmiento 1580. v16

TIPOGRAFO MEDIO OFICIAL SE NECEsita, Valentín Gómez 4529, entre Rawson y Pringles. v16

TALABARTEROS OFICIALES Y APRENdices para guarniciones de coche, se necesitan, Rivadavia 1861, al fondo.

TEJEDOR Y COLCHONERO SE PRECIsan para fábrica de camas, San Ramón 947, Flores. v17

TIPOGRAFO PARA COMERCIALES muy competente se necesita, inútil presentarse no conociendo bien el oficio, Montevideo 219.

TRAZADOR PARA COLUMNAS Y CAbriadas muy competente, para taller de construcciones metálicas se necesita, Cochabamba 1192, de 8 á 10 a. m.

TALABARTEROS COMPETENTES NEcesito, buen sueldo y habitación, las pecheras por pieza, dirigirse Charras Gache, Vella F. C. P. v15

TALLER MECANICO, ESPECIALIDAD en composturas de bicicletas por más descompuestas que estén, se necesitan aprendices, Cangallo 1507. v15

VENDEDORA PARA CASA DE PEINAdos se precisa, casa Gornl y Cía., B. Mitre 1551.

VISTERAS PARA FABRICA DE [illegible] se precisan con muestra, Rivadavia 935.

VAINILLADORAS, FESTONEADORAS, recortadoras y bordadoras de punta blanca se necesitan en los talleres de Gath y Chaves, Venezuela 1355. v15

VENDEDORES SE NECESITAN PARA LA venta del número especial de una importante publicación y de muy fácil venta, precio del ejemplar 1 $, comisión 30 o|o, ocurrir Patricios 567.

YESERO OFICIAL DE LISO Y aprendiz adelantado se precisa, San Eduardo 322.

ZAPATERO SE NECESITA, SERRERO para señora, Pringles 166.

ZAPATEROS TAQUEROS DE HOMBRE, fino, se necesitan, Méjico 2443.

ZAPATEROS SE PRECISAN DE COSIDO de hombre y señora, Rivadavia 3227.

ZAPATEROS OFICIALES DE RUEDA se precisan, Corrientes 677.

ZAPATEROS DE TODA CLASE SE NEcesitan, Venezuela 1172. v18

ZAPATEROS URUGUAYEROS SE PREcisan, Díaz Vélez 3927. v16

ZAPATEROS DE TODO TRABAJO, se necesitan, Necochea 1275 (Boca). v15

OFICIOS DIVERSOS PEDIDOS

ZAPATERO MEDIO OFICIAL QUE SEpa lustrar, precisa, Entre Ríos 1216.

ZAPATEROS OFICIALES PARA señoras y niñas taco suela y cubano y un buen composturero se necesitan, Olavarría 544.

ZAPATEROS; MAQUINISTA ASENTAdor máq. francesa, Venezuela 3173, trabajo seguido, se precisa. v17

ZAPATEROS; ARMADORES Y ENHORmadores para trabajo escarpín, se precisa. Venezuela 3173, trabajo seguido. v17

ZAPATEROS DE CALZADO PARA HOMbre, varón y niña, se necesitan, Santa Fe 3475, para el taller. v16

ZAPATEROS SE PRECISAN, ARMADOR y suelero de hombre fino y de varón, clavado, Rivadavia 3639.

ZAPATEROS DE señora y niña, CLAVAdo y criatura escarpín, se precisan, Independencia 4264.

ZAPATERO OFICIAL O MEDIO OFIcial se precisa, criatura, cosido á mano, Bogotá 3184, Flores.

ZAPATEROS OFICIAL Y MEDIO OFIcial cosido á mano se precisan, Cerrito 539. v16

ZAPATERO MEDIO OFICIAL DE NUEvo y compostura precisa, Quirno 784, taller.

ZAPATERO OFICIAL POR MES O POR pieza, de cosido á mano, bueno, se paga bien, necesito, B. de Irigoyen 639.

ZAPATEROS ARMADORES DE HOMbre y señora fino, se precisan, Medrano 216. v16

ZAPATERO OFICIAL O MEDIO, CON casa y comida, se precisa uno, Venezuela 1044. v15

ZAPATERO MEDIO OFICIAL COSIDO A mano necesito; Estovan Bonorino 119, Flores v16

ZAPATEROS DE CLAVADO, HOMBRE, varón y señora y dos aprendices se necesitan, Maza 442, galpón. v15

ZAPATEROS: MAQUINISTA ALAMBRAdor se necesita, Venezuela 3173, trabajo seguido. v15

ZAPATERIA SALVADOR RIGAU NEcesita buenos oficiales para calzado de hombre cosido á mano, paganse altos precios, traer muestra á Cangallo 736.

ZAPATEROS BUENOS OFICIALES PAra calzado de niña se necesitan, se pagan buenos precios, traer muestra. Cangallo 736.

ZAPATILLEROS SE PRECISAN 3 OFIciales, hace taco á mano, pagan 1.60 docena, trabajo en todo tiempo, para afuera de la capital; informarán L. F., Sadi Carnot 1261, ciudad. v16

OFICIOS DIVERSOS OFRECIDOS

Albañil SE OFRECE, HACE REFACciones de toda clase, E. Ríos 665. v18

AVICULTOR CON MAQUINAS SE OFREce, S. D., Chiclana 3985. v16.

AJUSTADOR MECANICO SE OFRECE competente, por carta ó personalmente, Garrití 1249, Villa Alvear.

APRENDIZ CARPINTERO SE OFRECE para cualquier taller, Alsina 2327, departamento 45. v15

ARMADOR PUENTES METALICOS Y remachadores, se ofrecen, por carta desde el 20 del cte, á J. C. Enrique Fernández 469, Lanús, F. C. S v25

ADMINISTRADOR FRANCES EN fruticultura, viticultura, cereales, forraje y riegos, se ofrece para el campo, Chiclana, calle 721 Martín García. v19

ADMINISTRADOR DE BIENES particulares, referencias inmejorables, se ofrece por la mañana, escribir R. X. O, poste restante, Correo Central. v24

BUENA PREPARADORA PARA SOMbreros, se necesita, Suipacha 561.

BORDADORA ITALIANA EN BLANCO, muy competente, desea trabajo particular, Saavedra 1166. v17

CHAUFFEUR CON LIBRETA SE OFREce, dirigirse A. G., Yatay 728.

CARPINTERO OFICIAL SE OFRECE, Córdoba 929. v16

CARPINTERO CON HERRAMIENTAS SE ofrece, C. D., Chiclana 3985. v16

CHAUFFEUR PARA TAXIMETRO O chata de carga, se ofrece, E. Unidos 639.

CHAUFFEUR CON LIBRETA DE DOS años, en la plaza, se ofrece, dirigirse á P. Z., Ayacucho 1519. v17

COBRADOR CON GARANTIAS Y REFErencias, á satisfacción, se ofrece, J. P. R., Moreno 1417, dep. 8. v17

CAPATAZ DE OBRAS de albañilería con óptimas referencias se ofrece, por carta á M. G., Maza 449. v18

CARPINTERO CON 15 años DE PRACTIca en todo trabajo se ofrece á jornal ó por un tanto, Famatina 379. v18

CARPINTERO: GALPONES HIERRO O madera y chalets, ciudad ó campaña, ofrécese, Piedras 1229. v18

CARPINTERO ESCALERISTA, TRACIAdor, hace y coloca, se ofrece, Parral 543, Caballito. v16

CHAUFFEUR JOVEN Y COMPETENTE se ofrece para particular ó taxímetro, tratar Victoria 436, M. do Blanco.

CORREDOR SE OFRECE, PRACTICO Y bien relacionado en modas y novedades, Salta 240.

CARPINTERO MODELISTA, CON CERtificados, se ofrece, A. Carrasco, Perú 916.

CHAUFFEUR JOVEN, SE OFRECE para particular ó taxímetro, también va al campo, Tucumán 1085. v16

CAPATAZ DE HERRERIA DE OBRAS para taller ó edificio, se ofrece, Emilio Laffitte, Pavón 1661. v16

CARPINTERO COMPETENTE, SE ofrece para estancia, ocurrir por carta á Hernandarias 1277. v17

CHAUFFEUR MECANICO, SUECO, casado se ofrece particular ó taxímetro, dirigirse á J. Mártenson, Lima 1564. v17

CHAUFFEUR CON LIBRETA SE ofrece conoce varias máquinas, particular, taxímetro va al campo, M. Gaeta, Salcedo 2647. v17

CHAUFFEUR SE OFRECE CON SU COrrespondiente libreta y sin pretensiones, por carta solamente á B. Ramalina, calle 3 de Febrero 2402, Belgrano.

CARRERO MUY PRACTICO, QUE SABE manejar cuatro caballos, se ofrece para ciudad ó campo, con buenos certificados. Tratar Lavalle 3157.

CARPINTEROS ESCALERISTAS 2 muy prácticos en hacerías, marcarías y colocarías se ofrecen, contestar por carta, Sáenz Peña 1795.

COCHERO MUY COMPETENTE, CON muchos años de práctica, se ofrece para ciudad ó campo, con buenos certificados. Tratar Lavalle 3157.

COPIAS A MAQUINA, A PRECIOS MODIcos, se hacen, para informes dirigirse por carta á Contador, Moreno 3622, ciudad, Sep. 2. v16

CHAUFFEUR ARGENTINO, 26 años, CAsado, decente, buena presencia, para particular ó taxímetro, se ofrece, A. P., 24 Noviembre 1150. v16

CHAUFFEUR MECANICO, ITALIANO, con patente de Italia, se ofrece para el campo, aunque se le exija vestuario, por carta á Vettore Pietro. v15

CHAUFFEUR JOVEN CON LIBRETA, SE ofrece para particular ó taxímetro, entiende mecanismo, dirigirse á J. C., Avellaneda 1949, Flores. v16

CORTADORA OFRECESE PARA TALLEres ó modista, para casa de familia, por día, Quintino Bocayuva 175, antes Artes y Oficios. v16

CAPATAZ O MARCADOR CARPINTERO de toda competencia con certificados se ofrece, por carta á A. P., calle Córdoba 2520. v15

CARPINTERO PARA TODO TRABAJO del ramo se ofrece por mes para estancia, entiende algo de pintura, tratar Paseo Colón 849. v15

CHAUFFEUR DE PROFESION COCHEro para particular ó taxímetro se ofrece con libreta y buenos informes, Ayacucho 335. v16

CABALLERIZO PRACTICO SE OFRECE, sabe manejar coche. Dirigirse á Tomás Domínguez, Avenida San Martín esquina Bolivia, Villa del Parque. v16

CARRERO REPARTIDOR RECOMENdado para cualquier reparto se ofrece, sabe manejar 4 riendas, Rioja 657, pieza 17. v16

CHAUFFEUR MUY COMPETENTE para ejercer su profesión, se ofrece particular ó plaza, óptimas referencias, Bustamante 2369, por carta V. G. C. v16

CHAUFFEUR CON LIBRETA SE OFREce para particular ó taxímetro, por carta ó personalmente Godoy Cruz 2341, Palermo.

CHAUFFEUR MUY PRACTICO, SERIO para particular, ciudad ó campo, buenas referencias, por carta ó personalmente, J. A. F, Superí 2540, Belgrano. v18

CARPINTERO SE OFRECE PARA TOdo trabajo, especialidad en instalaciones de negocio y de obra blanca, precio barato, Cangallo 2640. v15

CHAUFFEUR JAPONES SE OFRECE, casa particular, con libreta de la capital y del Rosario de Santa Fe, dirigirse Uspallata 432. v16

CHAUFFEUR ARGENTINO, COMPEtente y recomendado, se ofrece para particular ó taxímetro, E. Galimberti, Constitución 2964. v15

COBRADOR SE OFRECE PERSONA SEria, garantía hasta 3.000 $ en efectivo, por carta ó personalmente á A. O., Serrano 2146, Palermo. v15

CALDERERO TRAZADOR SE OFRECE á prueba, entiende de torno, ajustaje y fragua, por carta desde el 20 cte. á S. C., Enrique Fernández 469, Lanús, F. C. S. v25

CAPATAZ DE BODEGA EN JEREZ DE 35 años y 24 de práctica, se ofrece en la capital ó afuera, informes inmejorables, Cangallo 3390, Francisco Martínez. v21

CORTADOR SASTRE CON PRACTICA de muchos años y competente en el ramo, se ofrece para campaña, dirigirse por carta á Haedo F. C. O., calle Cosmopolita 1931, A. G. v15

CHAUFFEUR SE OFRECE, BIEN práctico, con un año de trabajo, buen certificado, sin libreta, para particular, ciudad ó campo, por carta Tucumán 567, A. González.

OFICIOS DIVERSOS OFRECIDOS

CHAUFFEUR MECANICO DE BUENA presencia y competencia, con libreta y certificados, busca empleo para casa particular, por carta ó personalmente, J. Balcansoly, Perú 1031. v17

CHAUFFEUR MECANICO HABLANDO francés, italiano y argentino, saliendo de los talleres de Peugeot, de Francia, se ofrece con libreta para casa particular, ciudad ó campo; precio y condiciones á Delbecq, Córdoba 1156. v17

CHAUFFEUR CON LIBRETA Y recomendaciones, se ofrece para casa particular, teniendo certificados de primer orden, dirigirse por carta ó personalmente, Potosí 3777, A. C. v17

CORREDOR VIAJANTE PARA CUALquier ramo se ofrece con buenas referencias para provincia Corrientes donde tiene formada numerosa y buena clientela, á sueldo ó comisión, dirigirse Hotel España, sección B, No. 17. v16

CHAUFFEUR JOVEN ITALIANO CON LIbreta y certificado se ofrece para ciudad ó campo, casa de negocio ó remise, dirigirse á C. J., Paseo de Julio 2256, pieza 10. v15

CORTADOR SASTRE MUY COMPETENte, buena presencia y joven, desea puesto como interesado ó á sueldo, pocas pretensiones, se somete á prueba, Colón 1221, G. Molina. v15

CHAUFFEUR COMPETENTE CON LIbreta y cochero profesional, se ofrece para el campo ó ciudad, sin pretensiones, 15 de Noviembre 2349, por carta ó personalmente. v15

COBRADOR U OTRO PUESTO DE CONfianza, se ofrece una persona con conocimientos comerciales y buenas referencias y garantías á satisfacción, M. G., San Juan 4268. v15

CAPATAZ PRACTICO PARA CONSTRUCción en cemento y cualquier trabajo, tiene práctica en manejar cuadrilla de peones, se ofrece; dirigirse por carta á Juan Maneff, calle Maipú 115, Avellaneda. v16

CHAUFFEUR DE 17 años, SIN LIBREta, se ofrece para cuidar el coche y acompañar al patrón, sabe manejar, sin pretensiones, con buenas recomendaciones, por carta á L. F. Carlos Calvo 2000.

CARPINTEROS DOS OFICIALES COMpetentes con sus herramientas se ofrecen para cualquier trabajo del ramo de carpintería ó sea galpones para campaña, ó ciudad, Alsina 1571, pieza 12, dirigirse á B. M.

DEPENDIENTE DE ALMACEN PRACTIco, 20 años, se ofrece, San Martín 1009. v15

DEPENDIENTE DE ALMACEN Y fiambrería, práctico y serio, se ofrece, 24 de Noviembre 91, A. Pérez. v15

DEPENDIENTE PRACTICO SE OFREce para ciudad ó campaña con buenos informes Rioja 520, E. M. v15

DEPENDIENTE DE ALMACEN BIEN práctico, se ofrece, buenas referencias, Santa Fe 1174. v15

DEPENDIENTE DE ALMACEN, CON 10 años de práctica y buen trato, se ofrece R. F., Lavalle 388.

DEPENDIENTE DE ALMACEN DE 13 años, práctico se ofrece, Talcahuano 75.

DEPENDIENTE DE ALMACEN, POCO práctico, se ofrece, Australia 1702, B. al Norte. v16

DOS PERSONAS SE OFRECEN PARA ciudad ó campo, con buenos informes, saben manejar carrito, Tacuarí 725.

DEPENDIENTE DE ALMACEN PRACtico, con buenas recomendaciones, se ofrece, Moreno 2101.

DEPENDIENTE PRACTICO PARA ALmacén, formal, se ofrece, F. Nadal, Tacuarí 444.

DEPENDIENTE DE ALMACEN JOVEN de 20 años, con recomendaciones, se ofrece, Alvarez 2477.

DEPENDIENTE ITALIANO PRACTICO en almacén y despacho bebidas, se ofrece, buenas recomendaciones, 21 años, L. P., Serrano 1406.

DEPENDIENTE DE ALMACEN RECOmendado práctico en comestibles y bebidas se ofrece, carta ó personalmente, Salom 418, M. M. R.

DEPENDIENTE PARA LECHERIA O despacho de pan, se ofrece, de 35 años, con buenas recomendaciones, garantía personal y en metálico, pocas pretensiones, M. A., Solor 4522. v18

DEPENDIENTE DE ALMACEN FORMAL y práctico en comestibles y bebidas, se ofrece para la ciudad, tiene recomendaciones, dirigirse por carta ó personalmente á José Costas, Gallo 227. v15

DEPENDIENTE PRACTICO Y ACTIVO en sastrería, confecciones y art. generales, para hombre se ofrece, para ciudad ó campo, único Mar del Plata, hay certificados á satisfacción. Por carta á J. G., Maipú 474. v15

DEPENDIENTE DE ALMACEN Y FErretería bien práctico con buenos certificados y fácil para tomar informes, casas importantes, para la campaña se ofrece, por carta Tucumán 867, M. González. v16

DEPENDIENTE PRACTICO PARA ALmacén, con recomendaciones á satisfacción de la casa donde ha trabajado durante 2 años, se ofrece por carta ó personalmente, dirigirse Pueyrredón 2498 y Av. Quintana 902, L. G. v15

EMBALADOR DE MUEBLES SE OFREce, con recomendación, Anchorena 650. v17

ENFERMERA PRACTICA SE OFRECE para casa particular ó sanatorio, calle Uriarte 1427. v16

EMPLEADO EN UN BANCO, DESEARIA otro empleo de 6 p. m. á 11; escribir á J. R. M., Correo 1084. v17

EMPLEADO MUY PRACTICO EN COrralón de maderas y aserradero ofrécese, J. M. C., Humahuaca 4050. v16

EBANISTA Y LUSTRADOR, CON CERtificado se ofrece, avisar Arévalo 2773 esquina.

EMPLEADO DE ESCRITORIO CON buena letra se ofrece joven con buenas referencias, dirigirse á S. P., Brasil 1635.

ESCRIBIENTE CON BUENA LETRA Y perfecta ortografía se ofrece, 2 horas de noche, escribir Belgrano 421.

ELECTRICISTA CON CERTIFICADOS para la campaña se ofrece trabajo casa b.e, Perú 564, A. B., departamento. v15

EMPLEADO EX JEFE DE IMPORTANte casa de comisiones, desea ocuparse en casa seria, Olivera, Esmeralda 492.

EMPLEADO SE OFRECE PARA ESeritorio ó cargo análogo, buena letra y buenos informes, Corrientes 1152, S. García. v16

EMPLEADO DE 18 años, BUENA LEtra, sabiendo francés y práctico en despacho aduana, desea ocupación, J. D., Lavalleja 1449. v16

EMPLEADO DE ESCRITORIO PARA casa de comercio, ciudad ó campaña, se ofrece, óptimas referencias, Moreno 1443, dep. E.

EX AUXILIAR DE CORREOS, CON REcomendaciones comerciales, desea empleo, dirigirse por carta á Bolívar 1401, á P. G.

EX COMERCIANTE HABLA VARIOS idiomas, garantía en efectivo, 4.000, desea empleo de cobrador, corredor, casa seria, M. V., Paraná 591.

EMPLEADO CONOCIENDO CONTABIlidad, cuentas corrientes, máquina de escribir, comisiones en general, desea ocuparse en casa seria, Olivera, Esmeralda 492. v15

Español JOVEN Y FORMAL, CASADO y con certificados de 10 años de práctica en encomiendas y carga de ferrocarriles se ofrece para cosa análoga en casa seria, por carta á B. R. M., Olavarría 1817 v17

EX COMERCIANTE INTRODUCTOR DE artículos de bazar en general, conocedor de los centros de fabricación adonde compraba personalmente, desearía encontrar situación sea como socio industrial, gerente ó comprador, escribir á H. B., poste restante.

FOGUISTA Y AJUSTADOR MECANICO se ofrece, San Juan 3427.

FOGUISTA COMPETENTE CON CERTIficado se ofrece, Reconquista 1094, A. J.

FOGUISTA PARA TRILLADORA O FAbrica, competente, con certificados, se ofrece, por carta ó personalmente, Monte Grande F. C. S., José López. v16

FACTURERO PASTELERO SE OFRECE joven llevando treinta meses, habiendo trabajado en confiterías buenas, Chacabuco 496, café, H. C. v15

FOTOGRAFO BUEN OPERADOR Y ARtista retocador de negativos y positivos se ofrece; si es para la campaña, desearía contratarse, dirigirse personalmente ó por carta á A. B., Moreno 2046. v15

FRAGUADOR FRANCES, PIDE TRABAjo, para ciudad ó campo, competente en molinos y pozos semisurgentes, con buenos certificados del país, Laville F., Charcas 2808. v15

HOMBRE JOVEN PARA COCHERO Y trabajo de jardín, se ofrece, Lima 1763

HOJALATERO OFICIAL SE OFRECE por carta A. M., Manzanares 2145, Saavedra. v17

HERRERO DE OBRA Y ARTISTICA SE ofrece, por carta á L. Greiner, Universidad 916, Barracas.

HOMBRE SE OFRECE PARA PEON de quinta, recién venido, español, Iraia 1723, Boca.

HOMBRE SE OFRECE PARA PANAdería, recién venido, español, Iraia 1723 Boca.

HOMBRE FORMAL español RECIEN venido y sabiendo algo de gasista se ofrece, Bolívar 1160. v15

HOMBRE DE 34 años, CASADO, SABE leer y escribir, busca colocación, mantien aviso á R. Oncina, Dorrego 1274, Belgrano. v15

HOMBRE español DE 30 años SE ofrece para peón de casa de comercio, cualquier trabajo, bien recomendado, W. Villafañe 404, Boca. v16

HOMBRE SERIO E INGENIOSO SE ofrece, se presta para capataz, 8 años en esta República, buena conducta y contabilidad, D. Nieto, Rioja 2037. v18

HOMBRE JOVEN, FORMAL, SE OFRECE para peón de almacén, práctico en despacho de bebidas, sabe cocinar, Independencia 1268, pieza 7. Tiene recomendaciones. v14

OFICIOS DIVERSOS OFRECIDOS

HOMBRE JOVEN, FORMAL, SE OFREce para limpieza de negocio ó para otro trabajo, sabe cocinar Independencia 1268 pieza 7. Tiene recomendaciones. v16

HOMBRE ITALIANO, PIAMONTES, SE ofrece para quintero y jardinero, sabe injertar y podar toda clase de plantas, con recomendación, J. M. D., Triunvirato 2349. v17

HOMBRE JOVEN ITALIANO SE OFREce para cochero de casa particular para el pueblo de Temperley ó Lomas ó trabajo análogo, dirigirse á N. B., calle Cuyo 460, Temperley, F. C. S. v15

HOMBRE JOVEN Y SERIO ENTENDIdo en agricultura y ganadería desea colocarse de mayordomo ó ayudante, módicas aspiraciones: por carta á J. T. L., Alcaba 1523.

HERRERO SE OFRECE PARA ESTANcia, práctico en molino y máquinas agrícolas y buen fraguador, casado, escribir á Segundo Garzena, Quilmes F. C. S. v18

HOMBRE FORMAL ITALIANO SE OFREce como repartidor en casa importadora de tejidos ó sea para embalaje, informes y certificados en la casa donde trabajó antes, por carta á P. Agosto, Querandíes 4117.

HOMBRE FORMAL Y SERIO, español se ofrece; sabe leer y escribir, desea empleo de 3 de la tarde á cualquier hora de la noche, prefiere sereno, por carta ó personalmente á P. R., Iberá 1575 (Belgrano). v17

HOMBRE DE 45 años CON UN MUCHAcho de 14, se ofrece para casa de comercio ó industria, ciudad ó campo, conoce el manejo de riendas, para quinta, tambo, estancia, carga y descarga, sin pretensiones, buen trato, dirigirse Directorio 233, A. G.

HERRERO MECANICO MUY COMPEtente, toda clase de trabajo, portones, frentes, balcones, muy buena colocación, ascensores y todas máquinas trilladoras, con ayudante, por tanto ó por día, se ofrece. Por carta Colpayo 472, J. Rupin.

HOMBRE FORMAL JOVEN SE OFRECE, medio oficial mecánico de automóvil y competente para armar molinos y pozos semisurgentes, tiene certificados de casas introductoras de la capital, por carta á P. S. 31, Peña 426. v17

HERRERO DE OBRAS, MUY COMPEtente, se ofrece como capataz, con mucha práctica; dirigió una herrería grande, también contrata cualquier trabajo ó en un taller á constructor, tiene herramientas, Montes de Oca 1050, Barracas al Norte.—Herrero. v17

JOVENCITO DE 13 años SE OFRECE para tienda ó farmacia, Limay 52.

JOVEN SE OFRECE PARA CASA DE comercio, Alberti 476.

JOVEN SE OFRECE PARA EMPLEADO de casa de comercio, Moreno 1901.

JARDINERO SOLO, COMPETENTE, SE ofrece, carta Peyrègne, Victoria 1849.

JOVEN SE OFRECE PARA MOZO DE almacén, Tratar, Medrano 107.

JOYERO OFICIAL SE OFRECE PARA la campaña, B. Mitre 1223, á F. C. v16

JOVEN DE 20 años SE OFRECE PARA ayudante de escritorio, ocurrir á S. B., Sarandí 1356. v18

JOVEN DE 24 años SE OFRECE PARA peón de casa de comercio con recomendaciones, sabe leer y escribir, Tacuarí 711.

JOVEN DE 18 años, PRACTICO EN REparto y fábrica de masas se ofrece, Solís 541.

JOVEN SE OFRECE PARA CIUDAD O campaña, prefiere trabajo fuerte, Sarandí 159, Angel de Castro.

JARDINERO-QUINTERO AGRICULTOR sin hijos, la mujer cocinera sencilla se ofrece, Rivadavia 2745.

JOVEN DE BUENA PRESENCIA, DE 18 años, se ofrece, sabe leer y escribir, Alsina 1424. v16

JOVEN SE OFRECE PARA CUALQUIER fábrica ó depósito, con pieza, Salta 1044. v16

JOVEN SE OFRECE PARA CASA DE negocio, cualquier trabajo, dirigirse á B. M. G, Rivadavia 1965. v16

JARDINERO PRACTICO, SE OFRECE, matrimonio con una nena, italiano, bien recomendado, Cayetano 21, Flores. v15

JOVEN SE OFRECE PARA ALMACEN ó fonda, sabe leer y escribir, Pergamino 665, Flores. v15

JOVEN español RECIEN VENIDO, SABE leer y escribir, se ofrece sin pretensiones, Moreno 1521. v15

JARDINERO FRANCES PAISAJISTA Y Florista, con buena recomendación, se ofrece, Córdoba 1046. v15

JOVEN de 20 años, SE OFRECE PARA ascensorista ó repartidor de casa de comercio, sabe manejar coche, Cangallo 2239. v15

JOVEN DE 20 años, CON BUENA LEtra y sabiendo escribir á máquina se ofrece para escritorio, con excelentes certificados, Herrera 2419. v15

JOVEN DE 16 años, CON BUENA LEtra y sabiendo escribir á máquina se ofrece para escritorio. Con buenos certificados. Escribir H., Herrera 2419. v15

JOVEN español de 17 años, SE OFRECE para escritorio ó cosa análoga, tiene buena letra y ortografía, por carta F. H., Isabel la Católica 246. v15

JOVEN SERIO, ARGENTINO, DE 29 años, desea empleo en escritorio, diario ó casa, excelentes aptitudes y referencias; por carta á Aguilar, Alsina 947. v14

JOVEN FORMAL, HABLA ITALIANO Y castellano, desea ocuparse como dependiente en casa de comercio sin pretensiones, dirigirse á F. C., Alsina 1814.

JOVEN español DE 17 años SE OFRECE para cualquier trabajo en casa de negocio, con inmejorables recomendaciones, dirigirse por carta á F. García, Pichincha 42.

JOVEN DE 21 años SABE HABLAR EL francés y escribir á máquina se ofrece para casa de comercio, dirigirse á L. B., Paraguay 2674.

JOVEN SE OFRECE CON BUENA LEtra y ortografía, para escritorio ó casa introductora, por carta á D. C., Velazco 972. v16

JARDINERO COMPETENTE, CON MUchos años de práctica se ofrece para jardinería, para la capital ó fuera, dirigirse Thorne 1120, Flores. v17

JOVEN OFRECESE COMO PARA ordenanza de escritorio, sabe escribir á máquina, con buen certificado, J. Balado, P. Restante, Correo Central.

JOVEN DE 20 años, SE OFRECE, ES ayudante confitero, su queda de peón del mismo ramo, sueldo el que se merezca, Charcas 1033.

JOVEN DE 23 años, PRACTICO EN mediciones de maderas y trabajos de escritorio se ofrece, por carta á N. N., Canning 746. v17

JOVEN PARA ESTANCIA SE OFRECE, con recomendaciones, para mucamo, sabe leer y escribir bien. Por carta ó personalmente A. Civil, Pavón 2211.

JOVEN español, DE 20 años, CATALAN, sabiendo leer y escribir, se ofrece para cualquier trabajo; dirigirse por carta á A. Pallás, Sarmiento 1624.

JOVEN DE BUENA FAMILIA, LIBRE de conscripción, con buena letra y sin pretensiones, desea empleo de escritorio en casa mayorista; dirigirse por carta, Perú 681.

JOVEN ITALIANO DE 25 años, DE BUEna presencia y referencias se ofrece para casa de comercio, preferible almacén ó tienda, muy competente en ramo de sastrería, sin pretensiones, Almagro 323. v17

JOVEN VASCO español, PRACTICO EN almacén, desea colocación en casa de comercio ó ayudante de oficina, con referencias y sin pretensiones, Estados Unidos 292.

JARDINERO SE OFRECE, CERCA DE LA capital, para peón de casa particular con recomendaciones, italiano, soltero, de 20 años, dirigirse Abbecardo Stefano, Directorio 1766, Flores. v15

JOVEN MUY PRACTICO EN EL RAMO de bar y confitería, igualmente regentea una casa, se ofrece para cajero ó capataz, informes á satisfacción; escribir á F. R., Camacuá 615, Flores. v17

JOVEN español, COMPETENTE EN venta de maquinaria y automóviles, con referencias primer orden, se ofrece para casa importante de maquinaria; por carta, Cevallos 1076, R. M. v15

JARDINERO FRANCES, CASADO, SIN hijos se ofrece con muy buenas recomendaciones, es competente en invernáculos, floricultura y arboricultura, casa del señor Hamonet, Avenida de Mayo 652. v16

JOVEN español de 20 años, RECOMENdado, con buena letra y escribiendo á máquina Continental y Remington se ofrece para trabajos de escritorio, ó casa de comercio; Corrientes 322. v15

JOVENCITO de 15 años PARA ESCRItorio ó casa mayorista, se ofrece con buena letra y contabilidad, conoce escritura á máquina, por carta ó personalmente, Cabot 61, H. Fernández. v15

JOVEN DE 16 años DE EDAD, PRACtico en contabilidad se ofrece para cualquier trabajo en casa de comercio, con recomendaciones, por carta ó personalmente á José González, Cangallo 1225, dep. 2.

JOVEN ITALIANO RECIEN VENIDO desea emplearse en almacén sin pretensiones, prefiere familia italiana (piamontés), garantía á satisfacción, dirigirse á A. Col, Antonio Callaho, Rivadavia 6522.

JOVEN DE 23 años, BUENA PRESENCIA, letra regular con certificado de 8 años de trabajo y sin pretensiones de sueldo se ofrece para escritorio ó casa de comercio, dirigirse por carta ó personalmente á R. V. Rivero, Brasil 484. v16

JARDINERO ALEMAN DE PROFESION, muy competente, práctico en jardín, invernáculo, multiplicaciones, injertos y parques, se ofrece, con buenos certificados, dirigirse por carta á M. C. Z., Carlos Calvo 102.

JOVEN ITALIANO, CONOCIENDO EL idioma español, se ofrece para cualquier puesto, casa y comida y un pequeño sueldo, prefiere ir al campo; tiene diploma de agrónomo, dirigir ofertas á E. Minetti, poste restante. v21

JOVEN NORTEAMERICANO DE 25 años, de buena educación, experiencia de varios años, honrado, de conciencia y activo, con aptitudes de vendedor, desea empleo permanente en casa mayorista ó importadora, no tiene pretensiones de sueldo, recomendaciones inmejorables, dirigirse bajo Ambitions, 11 de Septiembre 845. v14

OFICIOS DIVERSOS OFRECIDOS

MEDIO OFICIALA MODISTA se OFREce, Pampa 2475, Belgrano. v16

MOZO PARA RESTAURANT O CAFE SE ofrece, A. R., Independencia 1767.

MUCHACHO SE OFRECE PARA ALMAcén, Patagones 2025.

MOZO DE ALMACEN SE OFRECE, Balcarce 156, 2o. piso.

MUCHACHO español RECIEN VENIDO, se ofrece para almacén, Rioja 524. v16

MUCHACHO español DE 14 años, RECIEN llegado, se ofrece, sabe leer, escribir bien para casa de negocio, España 309. v16

MOZO PRACTICO EN DESPACHO DE bebidas ó café, se ofrece, Caseros 1717, pieza 16.

MUCHACHO PRACTICO DE 16 años SE ofrece, con recomendaciones, para almacén, P. V., Juncal 3355.

MUCHACHO ALGO PRACTICO PARA almacén, se ofrece, Victoria 3188, U. Mendez.

MUCHACHO SE OFRECE, PARA LAVAcopas de café ó restaurant, Talcahuano 242.

MUCHACHO SE OFRECE, PARA ESeritorio, Montes de Oca 2121, Barracas al Norte.

MUCHACHO SE OFRECE PARA CUALquier trabajo, sabe leer y escribir y las calles, Tacuarí 1435.

MUCHACHO DE 15 años SE OFRECE para casa de negocio ó de almacén, Caseros 1329.

MOZO SE OFRECE PARA CAFE Y BAR y billares, tratar por carta ó personalmente, S. del Estero 261.

MUCHACHO RECIEN LLEGADO, ALGO instruido en almacén de vinos y ultramarinos, se ofrece, Saavedra 352.

MOZO PARA ALMACEN, SE OFRECE, práctico, sabe su obligación, C. E. V., Cabrera 4255.

MUCHACHO RECIEN VENIDO DE 18 años vasco-español se ofrece para almacén, Moreno 339. v15

MEDIO OFICIALA MODISTA O COSTUrera, se ofrece con almuerzo al medio día, Güemes 3620. v15

MUCHACHO DE 20 años, SE OFRECE para almacén ó lavacopas, Chacabuco 955. v16

MOZO español RECIEN VENIDO se ofrece para construir pisos, por carta Paraguay 2218, J. G. v16

MECANICO MUY PRACTICO, ACTUALmente capataz, desea emplearse en casa introductora, Añoz 2036, J. F. v15

MUCHACHO español, DE 17 años, SE ofrece, sabe leer y escribir, Santa Fe 4374. v15

MUCHACHO español RECIEN VENIDO, de 17 á 18 años se ofrece para almacén, sabe leer y escribir, Caseros 3020. v17

MAQUINISTA MUY COMPETENTE SE ofrece para trilladora, motor á vapor, dirigirse á S. V.; Avacueno y Las Heras. v23

MUCHACHO PARA DESPACHO DE BEbidas, almacén ó café, se ofrece. Dirigirse por carta ó personalmente. Paraguay núm. 986, M. A. v16

MECANICO AJUSTADOR MATRICERO, competente para cualquier máquina trilladora á vapor, se ofrece, por tanto ó por día, Colpayo 472, A. León.

MAYORDOMO SE OFRECE, HOMBRE práctico en poblar y alfalfar campo, buenas referencias, Avenida de Mayo 575, á W. F.

MUCHACHO español DE 15 años, CON dos meses de residencia en el país, se ofrece para almacén ó casa de negocio, Carlos Calvo 811, pieza de altos.

MAQUINISTA COMPETENTE CON MUchos años de práctica, se ofrece para el manejo de cualquier tipo trilladora, A. P., Salcedo 3046. v16

MAQUINISTA PARA FERROCARRIL, mecánico, se ofrece ó para máquinas fijas ó motores, para el campo, F. C. S., Sarandí, lote núm. 7, A. J. v15

MECANICO COMPETENTE EN MOLInos á viento y todo lo concerniente al ramo, se ofrece, dirigirse á Alberto Boverini (hijo), Martínez, F. C. C. A. v19

MOZO SE OFRECE PARA RESTAUrant ó fonda, práctico en el salón y despacho de bebidas, muy buenas recomendaciones, Victoria 436, C. G. v15

MUCHACHO PRACTICO PARA PANAdería se ofrece ó para cualquier trabajo, tiene 16 años, español, Jufré 690, esquina Gurruchaga. v16

MAQUINISTA MECANICO SE OFRECE, para trilladora, con muy buenos certificados, dirigirse S. Sorensen, Bolívar 331, dep. 8. v15

MECANICO CHAUFFEUR ITALIANO, con buenas referencias, recién llegado, se ofrece para ciudad ó campaña, R. Peña 2009. v15

MATRIMONIO SIN HIJOS, españoles, recién llegados de París, sabiendo francés, se ofrecen para quinta, conociendo la cría del ganado vacuno, razón calle Tucumán 864, á Julián. v16

MATRIMONIO SE OFRECE PARA CAsa particular, la señora para modista y el marido para cualquier otro trabajo, sabe leer y escribir, Charlone 1526, Villa Ortúzar. v16

MUCHACHO español DE 20 años, SABE escribir y leer bien y cuentas para cualquier trabajo, conoce las calles, campo ó ciudad, es humilde, desea trabajo mantenido, Billinghurst 2122. v16

MEDIO OFICIAL HERRERO, SABE perfectamente arreglar molinos, tanques, bebederos y entiende de motores á nafta, se ofrece para estancia, sin pretensiones y para cualquier trabajo, escribir á V. B., Paraguay 3238. v10

MAYORDOMO PRACTICO EN AGRIcultura y ganadería, con 8 años de práctica y con muy buenas referencias de los establecimientos en que ha desempeñado su cargo, se ofrece sin pretensiones, dirigirse por carta ó personalmente á P. G., Juncal 1393. v14

MATRIMONIO FRANCES se ofrece, 30 y 35 años, él chauffeur mecánico, muy competente en todo automóvil, viaja á Europa, libreta de Buenos Aires y Francia, ella gobernanta, la mucama, muy buena costurera, habla francés, inglés y castellano, dirección, Francia, Bartolomé Mitre 1343, departamento 4. v17

OFICIAL PELUQUERO SE OFRECE, formal, B. de Irigoyen 339.

OFICIAL PELUQUERO ITALIANO SE ofrece para sábado fijo, Sarandí 1189. v16

OFICIAL CARPINTERO COLOCADOR de puertas piso, se ofrece, Defensa 1066, dep. 8. v16

OFICIAL JOVEN PELUQUERO formal y competente, casa central, se ofrece, Montevideo 390.

OFICIAL SASTRE MUY COMPETENTE, se ofrece, prefiere casa grande, por carta ó personalmente, Independencia 2090. v16

OFICIAL ESCALERISTA EN MADERA, sabe marcar todo estilo, se ofrece, M. O. San José 615. v15

OFICIAL PASTELERO FACTURERO competente, se ofrece, Cochabamba 2417. v15

OFICIAL PELUQUERO COMPETENTE, formal, se ofrece para campaña, para casa que pague bien, es italiano, 25 de Mayo 518. v15

OFICIAL PELUQUERO SE OFRECE, JOven, competente, desea peluquería central, personalmente ó por carta, Victoria 4025. v16

OFICIAL TALLISTA CON DIPLOMA, RAmo traforo, se ofrece como medio oficial en carpintería ó aserradero, ocurrir A. Macu, Guamacache 4538. v17

PINTORES, DOS MEDIO OFICIALES SE ofrecen, Chacabuco 242, cuarto piso.

PLANCHADORA SE OFRECE PARA ROpa de señora, Arenales 2052, dep. 5.

PLANCHADORA OFICIALA, DE CAMIsas, se ofrece, Colpayo 747, Caballito. v15

PEON JOVEN SE OFRECE PARA cualquier trabajo, sabe manejar chatita ó coche, Pergamino 665, Flores. v15

PEON español, DE 19 años, SE OFREce para cualquier trabajo, sabe leer y escribir, Perú 372, pieza 31.

PEON SE OFRECE PARA CUALQUIER trabajo, sabe leer y escribir, Corrientes 1150.

PERSONA SERIA Y CON RECOMENDAciones se ofrece para corredor de casa mayorista en la capital ó campaña, sin pretensiones, ocurrir por carta ó personalmente á Juan González, Venezuela 1433. v17

PERFORADOR MECANICO, ENTIENDE de molinos, motores, instalaciones de agua, etc., se ofrece para estancia ó compañía de tierras, por carta á M. S. 4, poste restante correo central. v20

PERSONA DE ABSOLUTA CONFIANZA con mucha práctica en el ramo de ferretería, con certificados y recomendaciones á satisfacción se ofrece, como dependiente ó corredor en la capital ó provincias, por carta P. A., Canguazú 2578, Lanús, F. C. S.

QUINTERO JARDINERO PRACTICO O para cuidar casa y quinta, solo y bien recomendado, se ofrece, Chile 340. v16

QUINTERO Y JARDINERO SE OFRECE, con buenos informes, Paraguay 1453, comedor. v16

QUINTERO Y JARDINERO PIAMONTES hombre solo, sabe bien su oficio, se ofrece para cualquier parte, B. L., Ramos Mejía, F. C. O. v16

QUINTERO SE OFRECE POR DOS O tres días á la semana en la capital, dirigirse por carta á B. Pérez, Gutiérrez 2530. v16

REPARTIDOR PANADERO CON buena recomendación, se ofrece, Paseo de Julio 1032.

REPARTIDOR CON JARDINERA, SE ofrece para cualquier reparto, práctico y con certificado en panadería, ocurrir por carta ó personalmente á J. H., Montes de Oca 397, Avellaneda. v12

SE OFRECE OFICIAL ARMERO, Lobos 1498.

SE OFRECE señorita PARA ESCRIBIR á máquina, Arenales 2559. v16

SE OFRECE JOVEN PARA ESCRITORIO B. Mitre 1607.

SE OFRECE UN JOVEN ITALIANO OPErador de biógrafo, Soler 5731. v17

SE OFRECE MAQUINISTA CON DIPLOma, Las Heras 2792 v14

OFICIOS DIVERSOS OFRECIDOS

SE OFRECE MUCHACHO DE EMPLANtillado y punteador fino, Alsina 1365.

SE OFRECE OFICIAL CONFITERO Y Pastelero á N. N., Olavarría 593, Boca.

SE OFRECE MUCHACHO ALGO PRACtico para ferretería, á A. S. Jujuy 1468.

SE OFRECE CARPINTERO DE CARROS para afuera ó para la ciudad, Sgo. del Estero 683. v15

SE OFRECE CHAUFFEUR JOVEN, ESpañol, con libreta, dirigirse San Juan 1470. v17

SE OFRECE PARA ALMACEN ITAliano, práctico, habla bien alemán, Paseo de Julio 522, hotel Riella.

SE OFRECE MEDIO OFICIAL ADElantado hojalatero y gasista; dirigirse Leiva 4137.

SE OFRECE UN CHICO DE 13 A 14 años para almacén ó fonda, calle B. Mitre 1767.

SE OFRECE MUCHACHO PARA ALmacén, de 15 á 16 años, español, calle Rioja 429, departamento 2o.

SE OFRECE UN JOVEN PARA CARRO con libreta, práctico para cargar muebles, español, hombre formal, Cabello 408.

SE OFRECE UN HOMBRE FORMAL italiano competente para capataz de albañil, Coronel Díaz 39. v17

SE OFRECE CHAUFFEUR MECANICO ajustador y práctico en máquinas agrícolas, dirigirse calle Honduras 17. v16

SE OFRECE UN CAPATAZ albañil, COMpetente, ocurrir 24 Noviembre 772, Francisco Oltrabella. v19

SE OFRECE MEDIO OFICIAL ADELANtado carpintero, Corrientes 1365, pieza 24. v16

SE OFRECE MUCHACHO español PARA todo trabajo, es práctico en la ciudad, tratar Piedras 75.

SE OFRECE CHAUFFEUR PRACTICO, para el campo, darán razón, Callao 950. v18

SE OFRECE español, CUIDADOR Y limpiador de caballos en cuadra ó en campo, Leones 4781, Chacarita. v16

SE OFRECE UN QUINTERO ITALIANO y para limpieza de cocina, Lambaré núm. 935. v15

SE OFRECE HERRERO FRAGUADOR para fragua y banco, de 35 años, Viamonte 1767. v15

SE OFRECE JOVEN JAPONES PARA trabajo de aprendiz planchador, tratar Ituzaingó 325, pieza 18. v15

SE OFRECE PANADERO español REcien venido para estibador práctico en el ramo, sin pretensiones, Alsina 738. v15

SE OFRECE UN PEON PARA cualquier trabajo, de 22 años, trabajando en una casa importadora, B. Mitre 2201. v15

SE OFRECE CHAUFFEUR, CON LIbreta, para taxímetro ó particular, sin pretensiones, J. P., Monroe 2671. v15

SE OFRECE OFICIAL CARPINTERO mueblero, español, recién llegado, Chile 864. v16

SE OFRECE HOMBRE FORMAL español, para peón á casa de comercio, Chile número 864. v16

SE OFRECE COCHERO PARA FAMILIA particular, con buenas recomendaciones, contestar por carta Pozos 1223. v10

SE OFRECE PEON PRACTICO EN LIbrería, recomendado, V. E., Balcarce 1465. v15

SE OFRECE EMPLEADO PARA CUIDAR y componer molinos á viento, cartas á P. B., Elortondo (F. C. C. A.) v16

SE OFRECE HOMBRE FORMAL Y CON cédula de identidad, para ocupar cualquier puesto que se le confíe, Bolívar 1160. v16

SE OFRECE UN BUEN SASTRE CORtador, entiende de hombres y mujeres, con recomendación. Ocurrir Lerma 171. v18

Señorita MUY DECENTE Y RECOMENdada, se ofrece de vendedora ó cajera, escribir á E. Ardissoni, Yerbal 3134. v17

SE OFRECE HERRERO FRAGUADOR de carros, práctico en molinos, bombas y cañerías y máquinas agrícolas; tratar Defensa 502, de 11 a. m. á 3 p. m. v17

Señora CON CONOCIMIENTO TEORICOpráctico de cortadora se ofrece como ayudanta, entiende de costura, por carta á M. S., Pueyrredón 852, dept. 20. v15

SE OFRECE español DE 20 años PARA todo trabajo en la ciudad ó campaña, con buenas recomendaciones, sabe leer y escribir, Serrano 2258. v17

SE OFRECE MEDIO OFICIAL CONFItero competente, dirigirse por carta á Daniel Cruz, Boulogne Sur Mer 845 ó en persona de 1 á 3 p. m. v17

SE OFRECE JOVEN DE 21 años PARA lavar y limpiar bronces de automóviles, por carta dirigirse á Yatay 559, Pedro Sánchez.

SE OFRECE JOVENCITO ARGENTINO, muy dispuesto y buena letra, para escritorio ó casa de comercio, dirigirse Pinto 2720, Belgrano, R. Figueroa.

SE OFRECE PARA COBRADOR O EMpleado casa de comercio joven con garantías en efectivo y comercial, Escribir á V. U., San Juan 3294. v16

Señorita QUE ESCRIBE A MAQUINA, posee certificados, desea emplearse, dirigirse por carta á J. M. C., Montañeses 1985. v15

SE OFRECE COBRADOR O EMPLEADO, persona de confianza, con garantía á satisfacción, por carta á L. G., Bucarelli 2973. v16

SE OFRECE UN JOVEN RECIEN VEnido de España, de 21 años, sabe leer y escribir y bien de contabilidad, Sarmiento 1049, Jesús Balsa Paz. v15

Señorita TELEFONISTA PARA CASA importante, se ofrece, sabe escribir á máquina y correspondencia comercial, por carta, Cabot 61, A. Fernández. v16

SE OFRECEN DOS JOVENES ORIENtales para el comercio de la ciudad ó campaña. Por carta F. S. C., Martín García 634.

Señora CON CONOCIMIENTO TEORICOpráctico de cortadora se ofrece como ayudanta, entiende de costura, por carta á M. S., Pueyrredón 852, dep. 20. v15

SE OFRECE JOVEN QUE CONOCE máquina de cortar, guillotina, tipo imprenta con certificado de 8 años de trabajo, dirigirse á R. V. Rivero, Brasil 484. v17

SE OFRECE REPARTIDOR DE PAN U otro reparto cualquiera, práctico en manejar y sabe de calle, con recomendaciones. Por carta ó personalmente Charcas 1901, almacén. v16

Señorita JOVEN DE MUY BUENA EDUcación y buen trato, que ha cursado 1er. año de Escuela Normal y con buenas referencias, desea empleo en casa seria, E. J., Colombres 1835. v15

SE OFRECE HOMBRE FORMAL PARA casa de compra y venta ó similares sabiendo componer muebles, lustrar y tapizar, por carta ó personalmente á L. S. Darwin 1228.

SE OFRECE UN CAPATAZ MECANICO muy competente en todas máquinas de aserradero y en marcar, marca á satisfacción, dirigirse personalmente ó por carta á E. Golreau, Convención 3960, Floresta. v16

SE OFRECE POCERO MECANICO, CON herramientas, para ingeniero, que tenga trabajo de este ramo ó para establecimiento de campo, que tenga que hacer perforaciones de pozos semisurgentes ó instalaciones de molinos, calle Esperanza 1324, Vélez Sársfield, Florindo Carlomagno. v16

TONELERO SE OFRECE, GAZCON 1331, Alfredo Gircenti. v16

TALABARTERO MEDIO OFICIAL DE guarnición de coches se ofrece para pueblo cerca de la capital, dirigirse por carta á J. M., Guayra 2061, Saavedra.

TIPOGRAFO MUY COMPETENTE EN comerciales, compone francés, italiano y castellano, se ofrece de 7 á 11 de la mañana y de 5 á 12 de la noche, por carta Luci, Ibitra Ríos 469. v16

TIPOGRAFO PARA DIRECCION DE talleres gráficos amplios, campaña ó ciudad de importancia. Referencias, certificados, práctica de primer orden. Escriban con seguridades inmejorables, Pedro Ristol, Talcahuano 353. v20

VIAJANTE BIEN RELACIONADO EN la campaña, ramos almacén y anexos se ofrece, Rivadavia 6920, R. T. v17

VENDEDOR VIDRIERISTA FRANCES hablando español y la señora vendedora de artículos de señora, maniquí número 44, se ofrecen con óptimas referencias de París, hotel Rickimann, 25 de Mayo 479, Betton. v16

SERVICIO DOMESTICO PEDIDO

AMA SE PRECISA PARA CRIAR niño en su casa, C. Calvo 873. v15

AMA CON LECHE DE 3 O 4 MESES se necesita, Belgrano 1785.

AMA CON LECHE DE 6 A 7 MESES, SE precisa, para pasar tres ó cuatro veces por día. Dirigirse Lavalle 812. v17

AMA NECESITA URGENTE FAMILIA inglesa, sueldo 135 $ y vestido, Junín 877.

AMA SE NECESITA PARA IR AL campo, de 1 á 4 p. m., B. de Irigoyen 1140.

A SIRVIENTA SOLA O HUERFANA se le daría buen trato y pequeño sueldo en cambio del servicio de matrimonio, Alvarez 410. v16

COCINERA SE NECESITA, RIO BAMBA 972, se va al campo.

COCINERA SE NECESITA, MONTES de Oca 1648.

COCINERA BUENA SE NECESITA, SE prefiere italiana Charcas 1546.

COCINERA SE PRECISA, CON BUEN sueldo, Av. Mitre 668, Avellaneda.

COCINERA ITALIANA O FRANCESA se necesita con cama, Callao 1421.

COCINERA Y OTROS pequeños QUEHAceres se necesita, Andes 362.

COCINERA SE NECESITA, CHARCAS 2578, tratar de 9 en adelante.

COCINERA SE NECESITA, BERUTI número 2267.

COCINERO SE NECESITA, QUE SEPA su oficio, Santa Fe 3946.

COCINERO NECESITASE, QUE SEPA SU oficio, Santa Fe 3946.

SERVICIO DOMESTICO PEDIDO

COCINERA CON CAMA, QUE SEA BUEna, Medrano 342. v16

COCINERA CON CAMA, SUELDO 40 $, Azcuénaga 1051.

COCINERA SE NECESITA, O'HIGGINS 1950, Belgrano.

COCINERA SE NECESITA, SERRANO 2246.

COCINERA SE NECESITA PARA CORta familia, Chacabuco 516.

COCINERA SE NECESITA, ENTRE Ríos 1324. v16

COCINERA Y PARA OTROS QUEHACEres, se necesita, Bolívar 1556. v16

CHICO SE NECESITA PARA MANDAdos, Esmeralda 562.

COCINERA PARA EL CAMPO SE NEcesita, Azcuénaga 1365.

COCINERA SE NECESITA, San EDUARdo 2323. v15

COCINERA CON CAMA SE NECESITA, para corta familia, Larrea 1234. v15

COCINERA SE NECESITA, MONROE 1701 almacén. v16

COCINERA SE NECESITA PARA CORTA familia, Curapaligüe 674. v15

COCINERA BUENA, PARA LA COCINA solamente, de matrimonio solo, sin cama precisa, sueldo 35 $. Solís 1495. v15

COCINERA CON CAMA SE NECESITA, para corta familia, Pringles 768. v15

COCINERA SE PRECISA, SE PREFIEre italiana ó del país, Juncal 2949.

COCINERA PARA SERVICIO DE CORTA familia se precisa, Rivadavia 4132.

COCINERA Y OTROS QUEHACERES, se necesita con buen sueldo, Gallo 1957. v16

COCINERA CON CAMA, Y PARA TODO servicio, de matrimonio se necesita, en Lima 27.

COCINERA QUE SEPA COCINA FRANcesa, se precisa, para familia, Esmeralda 772.

COCINERA CON CAMA, SE NECESITA, Esmeralda 649, dpto. 4, después de las 12 m.

COCINERA PARA FAMILIA ITALIANA, con referencias, preciso en Ramos Mejía, ocurrir Santa Fe 2430.

COCINERA QUE SEPA SU OBLIGACION, se necesita, Av. Coronel Roca esquina El Cano, se paga bien. v16

COCINERA CON CAMA SE NECESITA, corta familia, de 9 á 11 a. m., Las Heras 2120.

COCINERA SENCILLA PARA EL CAMpo, cerca de la capital se necesita, sueldo 25 pesos, Paraguay 2252. v15

COCINERA SE NECESITA, QUE SEPA cocinar, 50 pesos, cocina solamente, Perú 821. v14

COCINERA SE PRECISA PARA CORTA familia, Pueyrredón 1232, sueldo 50 $, se prefiere italiana. v15

COCINERA PARA CORTA FAMILIA para el pueblo de Morón, buen sueldo, se precisa, tratar Méjico 1131. v15

COCINERA FORMAL, CON CAMA, SE necesita para cocina liviana, 3 de Febrero 2232, Belgrano. v15

COCINERA QUE HAGA OTROS QUEHAceres y sea aseada, se precisa, Montes de Oca 507. v15

COCINERA FORMAL, ITALIANA, PAra corta familia italiana, se necesita. Tratar personalmente Sarmiento 517, 1er. piso, derecha, de 9 a. m. á 5 p. m. v15

COCINERA PARA IR AL CAMPO POR la temporada de verano á una estancia en el partido de Rauch, se necesita, calle Alsina 1549, tratar de 1 á 3 p. m. v16

COCINERA ITALIANA PARA FONDA, poco trabajo necesito con pieza, Provincias Unidas 5740, tomar tranvía 43 combinación 48. v16

COCINERA Y MUCAMA QUE SEPAN sus obligaciones se necesitan para matrimonio solo, calle Oro 2348 entre Paraguay y Charcas. v17

COCINERA SE NECESITA, MUJER sola y formal, con cama, que sepa su obligación, sueldo 55 $, tratar Avenida Vertiz 712, tranvía 37. v17

COCINERO DE PROFESION, SE PREfiere italiano, que sea formal y aseado, se necesita, Gallo 331. Inútil presentarse sin buenas recomendaciones. v17

EN FLORES 3541, SE NECESITA MAtrimonio, cocinera y el peón. v17

LAVANDERA PLANCHADORA COMPEtente se precisa, Arenales 1166.

LAVANDERA PLANCHADORA SE NEcesita, Libertad 1292.

LAVANDERA PRACTICA SE PRECISA por día, Thorne 575, Flores.

LAVANDERA Y OTROS QUEHACERES se necesita, Uruguay 950. v16

LAVANDERA SE PRECISA, S. DEL Estero 259. v18

LAVANDERA QUE SEPA PLANCHAR, 2 veces por semana, se necesita, para ropa sencilla, tratar Peña 289.

LAVANDERA BUENA 3 DIAS POR SEmana se precisa, Perú 742, segundo comedor.

MUCHACHO PARA MANDADOS, SE necesita, Cochabamba 3819.

MUCHACHA DE 12 A 14 años SE NEcesita, Lima 638.

MUCHACHA SE PRECISA, BELGRANO 1880. Tratar después de las 9.

MUCAMA SE NECESITA, MONTES de Oca 1648.

MUCHACHO DE 12 A 14 años SE NEcesita, Corrientes 1052.

MUCHACHA PARA TODO TRABAJO SE necesita, tratar B. Mitre 2515.

MUCHACHA PARA ADENTRO SE PREcisa, Rivadavia 3433.

MUCAMA SE NECESITA, INDEPENdencia 1987. v16

MUCHACHA PARA TODO TRABAJO, se precisa, Provincias Unidas 1551.

MUCAMA SE NECESITA, SANTA FE 2653.

MUCHACHO RECOMENDADO NECESIto, Callao 1421.

MUCHACHO Y SIRVIENTA SE NECESItan, Humberto 850.

MUCHACHA SE NECESITA PARA TOdo trabajo, buen sueldo, Florida 434.

MUCHACHA SE NECESITA DE 8 A 10 años, Canning 2578. v17

MUCHACHO PARA MANDADOS SE NEcesita, sin comida, Belgrano 1020.

MUCHACHA SE NECESITA, DE 12 A 15 años, Corrientes 4264. v17

MUCHACHA PRECISO, DE 14 A 16 años, sueldo 20 $, Chile 1925.

MUCHACHO SE NECESITA, PARA MAtrimonio, sueldo 20 $, Libertad 1224.

MUCHACHO PARA QUEHACERES Y mandados, se precisa, Santa Fe 1754.

MUCHACHA DE 16 A 17 años SE NEcesita, Herrera 882. v19

MUJER DE 25 A 30 años SE NECESITA para todo servicio, Salguero 1506.

MUCHACHA PARA AYUDAR SE NEcesita, Méjico 3255.

MUCHACHA PARA POCOS QUEHACEres, se necesita, Bdo. de Irigoyen 1149.

MUCHACHA PARA TODO SERVICIO SE necesita, Manselia 510. v16

MUCHACHA DE 12 A 14 años SE NEcesita, Guardia Vieja 3519. v16

MUCHACHA SE NECESITA PARA SERvicio de matrimonio solo, Medrano 378.

MUCAMA niñera CON RECOMENDACIOnes se necesita, Rawson 26. v16

MUCHACHA DE 14 A 16 años SE NEcesita, Chile 1700.

MUCAMA SE NECESITA, 40 $, CORDOba 3430.

MUCAMA PARA ADENTRO SE NECEsita, Caseros 856.

MUCHACHO DE 11 A 13 años para familia, se necesita, Monte 646, Floresta.

MUCHACHO DE 12 años SE NECESITA Alsina 1958.

MUCAMA QUE SEPA SU OBLIGACION, se precisa, Carlos Calvo 1380. v16

MUCHACHA DE 14 A 15 años, SE PREcisa, Brasil 932.

MUCAMA SE PRECISA, RIVADAVIA 5079.

MUCHACHO PARA AYUDAR SE PREcisa, Rivadavia 5679.

MUCHACHO SE NECESITA CON CAMA Río Bamba 221.

MUCHACHO CON RECOMENDACION se necesita, Alsina 683.

MUCHACHA DE 14 A 15 años SE NEcesita, Montes de Oca 830. v16

MUCAMA ASEADA SE NECESITA, Calle Sáenz Peña 1040. v16

MUCHACHA DE 12 A 14 años SE NEcesita, Cochabamba 2001.

MUCHACHA O MUJER SE NECESITA, para matrimonio solo, Gallo 2435.

MUCHACHO DE 15 A 16 años, PRACtico para limpieza, Humberto I 1351.

MUCHACHO SE PRECISA PARA LAVAplatos, sueldo 25 $. Lavalle 1091. v15

MUCHACHA DE 14 A 16 años SE NEcesita, Estados Unidos 1406. v15

MUCAMA CON RECOMENDACIONES se necesita, Santa Fe 3721. v15

MUCAMA FORMAL SE NECESITA, Calle Charcas 2330. v15

MUCHACHA DE 12 A 14 años SE NEcesita, Piedras 1383, comedor. v15

MUCHACHA DE 14 A 16 años, SE precisa, Canning 1248. v15

MUCHACHA SE NECESITA PARA matrimonio solo, Castro 1123. v15

MUCHACHA PARA SERVICIO DE CAsa se necesita, Triunvirato 1143. v15

MUCHACHA SE NECESITA, BULNES 759. v15

MUCHACHA DE 10 A 11 años, PARA poco servicio, se precisa, Arenales 2481.

MUCHACHA SE NECESITA PARA mandados, de 11 á 13 años, Yerbal 819.

MUCHACHA PARA TODO SERVICIO precisa, sueldo $ 30. Paraná 638. piso 2do.

MUCHACHA SE PRECISA PARA AYUdar quehaceres, con cama, Junín 165.

MUCHACHA INGLESA SE NECESITA, para niñera, Piedras 692, de 12 á 2. v17

MUCHACHA DE 10 A 12 años, NECESIto para cuidado de un nene, Suárez 878 de 12 á 2 p. m., Martina.

SERVICIO DOMESTICO PEDIDO

MUCHACHA PARA SERVIR MESAS Y otros quehaceres se necesita, Rivadavia 1150.

MUCHACHO PARA LIMPIEZA Y MANdados se necesita, modas, Bmé. Mitre 779.

MUCHACHO SE NECESITA PARA LIMpieza en casa de pensión, Pueyrredón 594. v15

MUCHACHA DE SERVICIO TRABAJANdo hasta medio día se necesita, Tucumán 1745.

MUCHACHA DE 14 años PARA AYUdar á los quehaceres de casa de familia necesito, Larrea 364.

MUJER PARA SIRVIENTA Y MUCHAcha para niñera necesítanse, Quintino Bocayuva 832. v16

MATRIMONIO JOVEN SE NECESITA que entienda de carpintero ó albañil Sarandí 654.

MUCHACHO ITALIANO DE 14 A 16 años para ayudante de cocina se precisa, informes, Bermejo 1237, depto. 4.

MUCHACHA SE NECESITA PARA TOdo trabajo, buen sueldo, Monroe 4524 Villa Urquiza.

MUCHACHO PARA LIMPIEZA Y mandados, para matrimonio solo, se precisa, Larrea 722.

MUCAMA QUE SEPA SERVICIO EL comedor, se precisa, recomendada, Santa Fe 1548.

MUCAMA BUENA, QUE SEPA PLANchar, se precisa, Belgrano 2943, con 35 $ de sueldo.

MUCHACHO DE 14 A 15 años SE NEcesita, como mucamo, en casa de familia, Charcas 2874.

MUCHACHO DE 15 A 18 años PARA todo servicio se precisa, Rivadavia 1073, de 8 á 9 a. m.

MUCHACHA DE 12 A 14 años, PRESENtada por su familia, se necesita, Rivadavia 7168, Flores.

MUCAMA ARGENTINA O FRANCESA se precisa, casa tres personas, Uruguay 934, de 9 á 1 p. m.

MATRIMONIO SE PRECISA, PARA ayudar á la cocina y hacer los cuartos, Reconquista 567, 2o. piso.

MUCHACHO O SIRVIENTA DE 14 A 16 años, se necesita para servicio de corta familia, Estados Unidos 2366. v16

MUCHACHA DE 13 A 15 años, PARA el servicio de matrimonio. Bmé. Mitre 3134. v16

MUJER QUE SEPA COCINAR, SE NEcesita, Amenábar 2314, esquina Manuela Pedraza, Belgrano. v16

MUJER O MUCHACHA PARA SERVICIO de matrimonio sin hijos, con cama, Soria 110, altura Serrano 1542.

MUCHACHA DE 12 A 16 años PARA matrimonio se necesita, San Carlos número 3879. v16

MUCHACHA SE NECESITA, PARA ayudar á los quehaceres de casa, 15 de Noviembre 1345.

MUCHACHA SE NECESITA, QUE SEPA bien planchar, presentarse de 11 á 2, Esmeralda 774.

MATRIMONIO SE NECESITA PARA todo trabajo, tratar de 7 á 8 a. m., calle Montevideo 26.

MUCHACHO PARA LIMPIEZA DE FAmilia, de 14 á 25 años se necesita, Canning 1336.

MUCHACHA DE 15 A 18 años, PARA sirvienta, necesita matrimonio, Cerviño 969, Palermo. v16

MUCHACHA PARA AYUDAR EN LOS quehaceres de corta familia se necesita, Solís 945.

MUCHACHA PARA SERVICIO DE corta familia se necesita, Carlos Calvo número 420.

MUCHACHA PARA TODO SERVICIO, se necesita, no se quiere española, Paso núm. 41.

MUCHACHO PARA LIMPIEZA Y MANdados, se necesita, casa y comida y 15 pesos de sueldo, B. Mitre 746.

MUCHACHA O SIRVIENTA SE NECEsita para corta familia, Corrientes 1643, dep. 2. v17

MUJER FORMAL, PARA COCINA SENcilla y otros quehaceres, se precisa, Humberto I 1351.

MUCHACHA SE PRECISA, DE 13 A 16 años, para todo servicio de corta familia, Patricios 989. v16

MUCHACHA DE 14 á 15 años SE NEcesita para todo trabajo, sin cama, [illegible] 472.

MUCHACHO DE 16 A 18 años, SE PREcisa [illegible] cuidar un niño, se prefiere inglesa ó alemana, Córdoba 3327. v15

MUCHACHA JOVEN PARA CUIDAR niño de meses, se precisa, Vieytes 137, Benfield, se paga boleto. v15

MUCHACHA SE NECESITA PARA ayudar á los quehaceres de corta familia, Goya 245, Floresta. v16

MUCAMA SE NECESITA, CON BUENOS informes, buen sueldo, Provincias Unidas 3053. v15

MUCAMA QUE ENTIENDA ALGO DE cocina se necesita, se prefiere argentina, San Luis 2948.

MUCHACHA DE 14 A 15 años SIN CAma necesito de 2 á 5 p. m., Pichincha 3113. v15

MUCHACHA DE 15 A 17 años SE NEcesita, para servicio de corta familia, Agrelo 3730. v15

MUCAMA BUENA PARA CORTA FAMIlia se necesita, buen sueldo, Boruti 431, entre Laprida y Agüero. v16

MUCHACHA DE 10 A 15 años SE NEcesita, sueldo 15 á 20 $ y se le enseña á leer y escribir, Valentín Gómez 2809. v16

MUCHACHA SE NECESITA PARA ayudar en pequeños quehaceres y compañía de una señorita, buen trato, sueldo 15 pesos, Jujuy 307.

MUCHACHA FORMAL, QUE ENTIENda algo de costura, se necesita para familia extranjera, con buen sueldo, Sud América 428, Flores.

MUCHACHA SE NECESITA PARA ayudar en casa de matrimonio solo que hay sirvienta, sueldo 20 pesos, Alberti 229, tratar de 9 á 12.

MUCAMA DE ADENTRO PARA CORTA familia y con buenos informes se necesita, Carlos Calvo 4796, únicamente de 8 á 9 a. m.

MADRE E HIJA, PARA SERVICIO DE familia francesa, se precisan, con recomendaciones, Maipú 874, de 9 a. m. á 5 p. m. v16

MUJER FORMAL QUE ENTIENDA DE cocina y para todo el servicio de corta familia, necesítase para Lomas ocurrir C. Pellegrini 884. v15

MUJER FORMAL QUE SEPA COCInar se precisa para corta familia, buen sueldo, Valentín Gómez 2378, antes 372. v16

MUCHACHA PARA QUEHACERES DE adentro y mandados, hasta 16 años, se precisa, Agrelo 3369 entre Liniers y Loria. v15

MUCAMA FORMAL, PRACTICA, REcomendada se necesita, que quiera ir al campo, por 2 meses, que sepa planchar bien y tenga buena ropa, sueldo 45 $, Sgo. del Estero 960.

MUCAMA SERIA, JOVEN, ITALIANA, de buena presencia, educada, se necesita para corta familia italiana. Tratar personalmente Sarmiento 517, 1er. piso, derecha, de 9 a. m. á 5 p. m. v15

MATRIMONIO SIN HIJOS SE PRECIsa para el campo, recomendado, el marido quintero, la mujer para quehaceres domésticos y cuidar aves. Sueldo 80 $, sin darles comida, tratar Rivadavia 6652, se prefiere italiano. v16

MATRIMONIO SE NECESITA, EL hombre que entienda de jardinero y quintero y otros quehaceres, y la mujer para todo trabajo, presentarse de 10 á 2, Lima 609, sueldo 70 pesos. v16

NIÑERA SE NECESITA, ANDES 1068. v16

NECESITO niño de 10 á 12 años, manutención solamente, Talcahuano 238, cigarrería.

NIÑERA CON RECOMENDACIONES SE precisa, Sarmiento 1953, tratar de 10 a. m., adelante.

PEON DE COCINA JOVEN Y PRACTIco precísase, ocurrir Dorrego 2608.

PEON DE COCINA PRACTICO SE NEcesita, Paraná 449.

PRECISO SIRVIENTA FORMAL PARA todo servicio de matrimonio, Carlos Calvo 1921.

PRECISASE EN CASA DE CORTA FAmilia una mujer joven, que sirva de mucama y niñera. Inútil presentarse sin recomendaciones, Sud América 468, Flores. v17

PARA MAR DEL PLATA SE NECESIta sirvienta que sepa cocinar, lavar y planchar, para matrimonio solo y una buena mucama para casa de pensión, Piedras 1691. v16

SIRVIENTA QUE ENTIENDA DE COCIna se necesita, Independencia 1169.

SIRVIENTA SE NECESITA RECOMENdada, Carlos Calvo 1127.

SE NECESITA SIRVIENTA PARA IR AL campo, Esmeralda 855. v16

SIRVIENTA QUE SEPA DE COCINA SE precisa, Charcas 574.

SIRVIENTA SE PRECISA, CORRIENTES 3655.

SIRVIENTA GENERAL SE OFRECE, menos cocina, Belgrano 3321. v16

SE NECESITA UN PEON DE COCINA, Salta 1797. v17

SE PRECISA UN AYUDANTE DE COcina, Salta 1797. v17

SIRVIENTA PARA CORTA FAMILIA se necesita, R. L. Falcón 3551. v16

SIRVIENTA SE NECESITA, PEDERnera 598, Flores.

SIRVIENTA DE 12 A 14 años SE NEcesita, Gallo 344.

SE NECESITA MUCHACHA DE 12 A 14 años, para corta familia, Suárez 1354.

SE NECESITA MUCHACHA DE 14 A 15 años, para sirvienta, Perú 59, 2o. piso.

SE NECESITA SIRVIENTA, CANGALLO 1358, dep. 3, de 8 á 12 m. v16

SE NECESITA SIRVIENTA PARA CORta familia, con buen sueldo, Arcos 2071. v16

SERVICIO DOMESTICO PEDIDO

SIRVIENTA SE NECESITA PARA CORTA familia, Cevallos 491. v16

SIRVIENTA QUE SEPA COCINAR SE necesita, calle Mendoza 2136. v16

SIRVIENTA JOVEN, QUE SEPA COCINAR se necesita, Güemes 3929. v16

SE PRECISA MUCHACHA FORMAL, para ayudar al servicio, Junín 1579.

SIRVIENTA SE NECESITA, QUE SEPA de cocina sencilla, Independencia 2337.

SE NECESITA COCINERA, CORRIENTES 2216, en relojería.

SE NECESITA SIRVIENTA DE 35 A 40 años, para todo trabajo, Presidente 653.

SIRVIENTA QUE SEPA COCINAR, PRECISASE, San Pedrito 166, Flores.

SIRVIENTA SE NECESITA CON BUENA presencia, Moreno 1486. v16

SIRVIENTA SE NECESITA PARA TODO servicio, práctica, San Juan 3067.

SIRVIENTA JOVEN SE NECESITA, trabajo liviano, Bolívar 382.

SIRVIENTA QUE ENTIENDA DE COCINA, se necesita, Avellaneda 2429, Flores.

SE NECESITA COCINERA PARA CORTA familia, Libertad 174, 1ro. derecho. v18

SIRVIENTA PARA TODO TRABAJO, SE necesita, Piedras 1309.

SIRVIENTA SE NECESITA, B. DE IRIGOYEN 1484. v16

SIRVIENTA PARA CORTA FAMILIA se necesita, Rocamora 4225 y Gascón.

SIRVIENTA ITALIANA SE NECESITA, Salguero 1586.

SIRVIENTA QUE SEPA PLANCHAR LISO se necesita, Maipú 670.

SIRVIENTA JOVEN SE NECESITA, San José 1017. v16

SE NECESITA SIRVIENTA, VICTORIA 1211.

SIRVIENTA PARA CORTA FAMILIA se necesita, Paraguay 1911.

SIRVIENTA PARA CORTA FAMILIA se necesita, Cangallo 2852.

SE NECESITA SIRVIENTA, Saenz Peña 219.

SIRVIENTA SE NECESITA, RECIEN venida, Uruguay 75.

SIRVIENTA SE NECESITA, RIVADAVIA 2134.

SE NECESITA SIRVIENTA QUE SEA formal, Aguirre 179.

SE NECESITA señora FORMAL PARA servicio, Caballito, Polvorín 1484.

SIRVIENTA QUE ENTIENDA DE COCINA, sueldo 40 $, Obligado 2274. v16

SIRVIENTA QUE SEPA COCINAR se necesita, Moldes 2248, Belgrano. v16

SIRVIENTA SE NECESITA, SABIENDO algo de cocina, Yerbal 846.

SIRVIENTA SE NECESITA PARA MAtrimonio solo, Garay 1381. v17

SIRVIENTA PARA LAVAR Y PLANchar se necesita, Caseros 896.

SIRVIENTA QUE ENTIENDA DE COCIna se necesita, Sáenz Peña 970.

SE NECESITA MUCAMA PARA ADROgué, tratar Piedras 1447, de 9 á 3.

SIRVIENTA SE NECESITA PARA TODO trabajo, Patagones 876.

SE NECESITA UNA SIRVIENTA PARA corta familia, Irala 75. v16

SE PRECISA MUCHACHA, BELGRANO 1584, tratar después de las 10 a. m.

SE NECESITA SIRVIENTA PARA TODO servicio, Moreno 883.

SIRVIENTA PARA CASA DE PENSION, se necesita, Tacuarí 142.

SIRVIENTA SE NECESITA, PARA TOdo servicio, San Eduardo 83. v17

SE NECESITA SIRVIENTA, PARA TOdo trabajo, ocurrir San Juan 2119.

SIRVIENTA SIN CAMA SE NECESITA, Salta 893.

SE NECESITA SIRVIENTA PARA TODO trabajo, Las Heras 3451.

SIRVIENTA PARA TODO TRABAJO SE necesita, Moreno 2628.

SIRVIENTA QUE ENTIENDA DE COcina, se precisa, Arenales 3672.

SIRVIENTA PARA TODO SERVICIO SE necesita con cama, Bogotá 3127.

SIRVIENTA QUE ENTIENDA DE COCIna se necesita, Azcuénaga 1305.

SIRVIENTA O MUCHACHA SE NECESIta, Garro 35.

SIRVIENTA PARA TODO TRABAJO se precisa, Matheu 1282. v16

SIRVIENTA SE NECESITA, TODO SERvicio menos cocinar, Méjico 945. v15

SIRVIENTA SE NECESITA, QUE SEPA cocinar, Pampa 2082, Belgrano. v15

SE NECESITA SIRVIENTA, VIAMONTE 3182, para matrimonio. v15

SIRVIENTA SE NECESITA, RIVADAvia 1934, 2o. piso. v15

SIRVIENTA SE NECESITA PARA CORta familia, Carranza 2258. v15

SE NECESITA UNA SIRVIENTA PARA todo servicio, Patagones 586. v15

SIRVIENTA SE NECESITA, MORENO 2587. v15

SIRVIENTA SE NECESITA PARA TOdo trabajo, Sadi Carnot 729. v15

SIRVIENTA CON CAMA SE NECESITA, Rioja 1041. v15

SIRVIENTA DE 16 A 18 años SE NEcesita, Don Cristóbal 646. v16

SIRVIENTA SE PRECISA, LIBERTAD 443, 2o. piso. v15

SE NECESITA SIRVIENTA PARA TODO servicio, Godoy Cruz 2061. v15

SIRVIENTA CON CAMA TODO SERVIcio se necesita, Varela 659 (Flores). v15

SIRVIENTA PARA ADENTRO SE NEcesita, Bogotá 3848, plaza Floresta.

SIRVIENTA, CRIOLLA O ITALIANA NEcesito, casa chica, Río Bamba 681.

SE NECESITA CHICA DE 10 A 12 años, para corta familia, Carlos Calvo 724.

SIRVIENTA QUE ENTIENDA DE cocina, Otamendi 149, Rivadavia altura 4700.

SIRVIENTA FORMAL, CON BUENAS referencias, se necesita, Rioja 1685.

SIRVIENTA ITALIANA SE PRECISA para matrimonio solo, Ayacucho 1053.

SIRVIENTA QUE SEPA ALGO DE COcina, se precisa, Almirante Brown 38.

SE NECESITA SIRVIENTA PARA CASA de familia de 3 personas, Andes 1155.

SIRVIENTA JOVEN PARA TODO TRAbajo se precisa, Santa Fe 1128.

SE NECESITA MUCHACHA DE 14 A 16 años, sueldo 20 $, Gaboto 1340, Boca.

SIRVIENTA QUE ENTIENDA DE COCIna se necesita, Senillosa 650, Caballito. v17

SIRVIENTA SE NECESITA, JOVEN, para matrimonio, Sgo. del Estero 1502. v16

SIRVIENTA PARA TODO SERVICIO Y cocina, se necesita, Rondeau 2854. v17

SIRVIENTA PARA TODO TRABAJO, DE 16 á 20 años, se necesita, Yatay 386. v16

SE PRECISA SIRVIENTA, QUE NO sea gallega; tratar todos los días, Victoria 2085, 5o. piso; hay ascensor.

SIRVIENTA SE NECESITA CON CAMA, que entienda de cocina, Estados Unidos 2785.

SIRVIENTA QUE SEPA DE COCINA se necesita, Brasil 400, de 8 a. m. en adelante.

Señora O MUCHACHA FORMAL SE NEcesita para casa de negocio, Sulpacha 964.

SIRVIENTA PARA MATRIMONIO SOLO poco trabajo, sueldo 25 $, Rivadavia 1017, 3o., derecha.

SIRVIENTA PRECISO, BUEN SUELDO, Esparza 39, á 1/2 cuadra de Rivadavia 3300. v17

SIRVIENTA QUE SEPA COCINAR, PAra matrimonio solo, hay un chico para mandados y pago buen sueldo, Castelli 348.

SE NECESITA COCINERA CON RECOmendaciones, Uruguay 1371, tratar de 10 á 12.

SE NECESITA MUCAMA GENERAL con recomendaciones, Uruguay 1371, tratar de 10 á 12.

SE NECESITA SIRVIENTA JOVEN REcién venida para matrimonio solo muy poco trabajo, Suárez 778, Boca. v16

SE NECESITA COCINERA PARA MAtrimonio, se toma con chico, Charcas 3778. v16

SIRVIENTA SE NECESITA QUE SEPA cocinar bien y demás servicios en corta familia, con cama, Paraná 451.

SIRVIENTA CON CAMA SE NECESITA que entienda algo de cocina, hay pieza para el marido, Godoy Cruz 2826.

SIRVIENTA PRACTICA EN LA LIMpieza y arreglo de piezas, necesito, Paraná 196.

SE NECESITA SIRVIENTA PARA TODOS quehaceres, con recomendación, buen sueldo, Libertad 417.

SIRVIENTA SE NECESITA, TRATAR calle Méjico 1067, dep. 2, tratar de 11 á 12 m.

SIRVIENTA PARA MATRIMONIO, QUE sepa algo de cocina, preciso, Bdo. de Irigoyen 1642.

SIRVIENTA FORMAL, PARA FONDA, se precisa, sueldo 30 $, dormir afuera, Méjico 345.

SIRVIENTA PARA TODO TRABAJO O para corta familia se necesita, Sucre 2490.

SE NECESITA UNA MUCHACHA DE 17 á 20 años, para todo trabajo, Yatay número 386. v16

SIRVIENTA PARA CORTA FAMILIA se precisa, se prefiere con un hijo, Leones 2607, Belgrano.

SIRVIENTA PARA TODO SERVICIO DE matrimonio solo, que sepa algo de cocina se necesita, Ayohuma 1508, Lanús.

SIRVIENTA QUE SEPA COCINAR SE necesita con recomendación, buen sueldo, B. de Irigoyen 1187, de 8 á 10 a. m.

Señorita JOVEN SE NECESITA PARA corta familia, trato de familia, sueldo 20 á 25 $, ocurrir 25 de Mayo 566, 1er. piso.

SE NECESITA UNA MUCHACHA SIRvienta de 12 á 15 años, San Nicolás 827, Vélez Sarsfield.

SIRVIENTA SE NECESITA, PRESENtarse después de las 8 a. m., Sadi Carnot 862.

SERVICIO DOMESTICO PEDIDO

SIRVIENTA española SE PRECISA, SE prefiere recién venida, Reconquista 492.

SE NECESITA SIRVIENTA PARA atender dos personas solas, ocurrir Juncal 2172.

SIRVIENTA NECESITA CORTA FAMILIA inglesa en Hurlingham, tratar 412 Garay.

SIRVIENTA JOVEN, PARA TODO servicio, con buen sueldo, se precisa, Rincón 121. v16

SE NECESITA MUCHACHA DE 12 A 14 años, para ayudar á los quehaceres de corta familia, Lautaro 462, Flores. v17

SE NECESITA SIRVIENTA RECOMENdada, para todo trabajo, Rivadavia número 5467.

SIRVIENTA CON REFERENCIAS SE necesita para todo trabajo, Patricios número 1949. v16

SIRVIENTA QUE SEPA COCINAR Y planchar para corta familia preciso, Independencia 1563.

SE NECESITA UNA MUCHACHA PARA los quehaceres de la casa, Universidad 748. v17

SE NECESITA MUCAMO PARA LA limpieza de un café, Rivadavia 10736, tratar de 2 á 3 p. m. v17

SE NECESITA MATRIMONIO PARA cuidar quinta en Morón, ocurrir Carlos Calvo 3360.

SIRVIENTA JOVEN QUE SEPA COCINAR se necesita con recomendación, Independencia 2845. v16

SIRVIENTA SE NECESITA, CON BUEnas referencias, para todo servicio, buen sueldo, Humahuaca 3647. v17

SIRVIENTA PARA TODO SERVICIO se necesita, con buena recomendación, calle Paraguay 3738.

Señora DECENTE FORMAL SE NECEsita para ayudar á cuidar una casa y niños, Prov. Unidas 3063, Flores. v17

SIRVIENTA FORMAL PARA TODO TRAbajo, corta familia, necesita, Deán Funes 583, casa núm. 1.

SIRVIENTA SE NECESITA, QUE SEPA su obligación, menos cocina, Defensa 219.

SIRVIENTA QUE ENTIENDA DE COcina, para matrimonio se necesita, con buen sueldo, Ecuador 743.

SIRVIENTA DE LA ALTA ITALIA, formal, que sepa de cocina, se necesita, Venezuela 1120.

SIRVIENTA QUE SEPA ALGO DE COcina, se necesita para familia, Guatemala 4845. v17

SE NECESITA COCINERA DE CONfianza para almacén y fonda, Martín García 701.

SIRVIENTA PARA PATIOS Y COMEDOR se necesita con recomendación, Lima número 667.

SIRVIENTA QUE ENTIENDA ALGO DE cocina se necesita para corta familia, Estados Unidos 838, dep. 3.

SIRVIENTA PARA TODO SERVICIO EN casa de matrimonio solo se necesita, Thames 2354. v17

SE NECESITA UNA MUCHACHA DE 15 años, para mandados, Belgrano 2930, dep. 7.

SIRVIENTA CON CAMA SE NECESITA para lavado de ropa y ayudar en la cocina, Rioja 1082, dep. 19.

SIRVIENTA SE NECESITA, SE PREFIEre casi recién venida, para matrimonio solo, Cangallo 2501.

SE NECESITA MUCHACHA DE 11 A 13 años, para servicio de matrimonio solo, Acevedo 2153. v16

SIRVIENTA PARA TODO TRABAJO menos cocina, se da pieza al marido, Corrientes 1262, 1er. piso, departamento B.

SIRVIENTA CON RETIRO, SE NECEsita, que sepa su obligación, Corrientes 3451. v16

SIRVIENTA CON CAMA, TODO TRABAjo menos cocinar, se necesita, Río IV 1140. v15

SIRVIENTA MUJER FORMAL PARA todo servicio se necesita, Santa Rosalía 974. v15

SIRVIENTA PARA TODO TRABAJO, que entienda de cocina se necesita, Lima 1006. v15

SIRVIENTA PARA TODO TRABAJO, joven, se necesita con cama, Victoria 3160. v16

SIRVIENTA PARA TODO TRABAJO DE corta familia, que entienda de cocina, se necesita, con cama, Pozos 358. v15

SE PRECISA SIRVIENTA PARA TODO servicio que entienda de cocina, Sulpacha 756, 2do. izquierda. v16

SE DA UNA PIEZA A señora SOLA EN cambio de pequeños servicios, Yatay 594. v16

SE PRECISA UNA CHICA DE 12 á 14 años para tener niño, Rocha 297, almacén. v15

SIRVIENTA QUE SEPA DE COCINA SE necesita para familia, en Ramos Mejía, tratar Rivadavia 650. v16

SIRVIENTA PARA TODO TRABAJO, mujer formal se necesita, Independencia 2769. v16

SIRVIENTA PARA TODO SERVICIO, menos lavado, para corta familia, se necesita, Moreto 629, Floresta. v15

SE NECESITA UNA SIRVIENTA QUE sepa cocinar, corta familia inglesa, calle Gallo 1279. v15

SIRVIENTA PARA MATRIMONIO SOLO se necesita, que sepa algo de cocina, sueldo 25 $, San Juan 4060, altos. v15

SE NECESITA UNA SIRVIENTA PARA corta familia, se prefiere recién llegada, Chacabuco 1368.

SE PRECISA UNA MUJER DE 20 á 30 años para gobernar casa de persona sola, Catamarca 913. v15

SIRVIENTA CON BUENAS REFERENcias, se precisa, corta familia, Peña 571 1er. piso. v16

SIRVIENTA SE NECESITA QUE SEPA algo de cocina, para corta familia, se da buen sueldo, Paseo de Julio 934. v16

SIRVIENTA QUE CONOZCA UN POCO de cocina se necesita, Ramón L. Falcón 4158 altura Rivadavia 8600, tranvías 1 y 2. v16

SE NECESITA SIRVIENTA JOVEN para limpieza de cocina y otros trabajos, Potosí 3920, entre Medrano y Almagro. v16

SE NECESITA MUJER española PARA servicio, que sepa cocinar, con hijo de 10 á 18 años, para negocio, Viamonte 2702. v17

SIRVIENTA española SE PRECISA todo trabajo menos cocina, corta familia, sueldo 25 á 30 $, Matheu 1619, 2do. derecha.

SIRVIENTA española, FORMAL, sabiendo bien cocinar, para dos personas con cama y buen sueldo, preciso, Sáenz Peña 176, presentarse de 8 a. m. á 7 p. m. v17

SIRVIENTA SE NECESITA PARA TOdo trabajo menos cocina, matrimonio solo, Federico Lacroze 2458, una cuadra de Cabildo.

SIRVIENTA EXTRANJERA, JOVEN Y que entienda de cocina, para matrimonio, se necesita, Santa Fe 1317, piso segundo derecha.

SIRVIENTA QUE SEPA ALGO DE COcina, se precisa para matrimonio solo, sueldo $ 30; tratar de 10 á 12, Rivadavia 2042, dep. 8.

SE NECESITA UNA SIRVIENTA PARA corta familia para todo trabajo con recomendaciones y referencias, San José 1048, tratar de 8 á 12 m. v16

SIRVIENTA QUE ENTIENDA DE COCIna se precisa, se pagará buen sueldo si es competente, tranvías 86, 58, 94 y 95, Bella Vista 2018.

SE NECESITA UNA CHICA DE 12 A 14 años para cuidar un niño de 7 meses, Salcedo 3341, dpto. 1ro. entre Loria y Liniers.

SIRVIENTA PARA MATRIMONIO SOLO, se necesita, que sepa cocinar y demás quehaceres de casa chica, sueldo 45 $, Victoria 2707. v16

SIRVIENTA SE NECESITA, PARA EL campo, que entienda algo de cocina. No importa que tenga una chica, Venezuela 1376.

SIRVIENTA PARA TODO SERVICIO DE corta familia, se necesita una que sepa cumplir con su obligación y recomendada, se prefiere italiana, Independencia 1095.

SIRVIENTA JOVEN RECOMENDADA para todo servicio de corta familia se precisa, Victoria 3912, altos, de 9 en adelante. v15

SIRVIENTA SE NECESITA PARA TODO servicio, que sepa de cocina para atender 3 personas, sueldo 50 $, de 5 y 1/2 á 8 p. m. Tucumán 2243, dpto. K. v15

SIRVIENTA CON CAMA ASEADA para cocina liviana, planchar liso, se necesita, corta familia, sueldo 40 $, Valentín Gómez 3619. v15

SE NECESITA PARA MATRIMONIO una persona con buenas referencias, para los quehaceres de la casa y que sepa cocinar, Humberto I 815. v15

SE NECESITA MUCHACHA PARA FAmilia corta, presentada por sus padres ó buenos certificados, Rivadavia 1569, dep. B. v16

SIRVIENTA O MUCHACHA SE necesita para el servicio de tres personas, que entienda de cocina, no se lavan pisos, buen trato y sueldo, 30 $, Larrea 257, dpto. 2.

SE NECESITA UNA MUCHACHA SENCILLA, presentada por sus padres, de 15 á 25 años de edad, para los quehaceres, calle 3 de Febrero 2257, Belgrano, tranvía 36, 37, 35 y 34.

Señora O señorita FORMAL, QUE HAble correctamente el inglés y entienda de costuras, católica, se necesita para gobernanta y ama de llaves, se pedirán referencias, Santa Fe 2858. v17

SE NECESITA UNA MUJER QUE entienda algo de cocina para atender el servicio de una persona sola, es inútil presentarse si no lleva, buenas referencias, ocurrir de 12 á 1 p. m. Santa Fe 2836. v15

SE NECESITA PARA OFICINA IMPORtante, dos porteros con referencia, franceses recién llegados, que conozcan algo el idioma nacional decentes y de buena presencia; presentarse B. Mitre 334, último piso de 10 á 12 m. v15

SERVICIO DOMESTICO PEDIDO

SE NECESITA MUCHACHO PARA LIMpieza, de 10 á 11 años, Rodríguez Peña 472.

UNA SIRVIENTA Y COCINERA BUEna que sepan bien sus quehaceres necesito, Sarmiento 1285.

SERVICIO DOMESTICO OFRECIDO

AMA SE OFRECE PARA CRIAR EN casa del niño, Perú 1216. v15

AMA ROBUSTA, CON LECHE DE cuatro meses se ofrece, Venezuela 836.

AMA DE CRIA SE OFRECE PARA criar en su casa, Alsina 2600.

AMA SE OFRECE PARA DAR LECHE 2 veces al día, B. Mitre 3410. v16

AMA CON LECHE DE DOS MESES SE ofrece, Zamudio 2580.

AMA DE LECHE SE OFRECE, LECHE 3 semanas, española, Carlos Calvo 3328.

AMA española SE OFRECE PARA CASA del niño, Humahuaca 4396. v16

AMA CON HERMOSO CHICO SE OFREce, Cerrito 2229. v16

AMA PARA CRIAR EN SU CASA, SE ofrece, Constitución 3340. v16

AMA SE OFRECE CON MUY BUENA leche, Vieytes 1948, dep. 7, altos. v16

AMA SE OFRECE PARA CRIAR EN casa, Bogotá 3200, Flores. v19

AMA SE OFRECE PARA CRIAR EN casa del niño, Paraná 734, pieza 31.

AMA DE LECHE JOVEN SE OFRECE para casa del niño, Uspallata 253. v16

AMA SIN CHICO SE OFRECE PARA criar en casa del niño, Castro Barros 1315. v17

AMA SE OFRECE PARA CRIAR UN niño despechado, Pozos 963, pieza 9. v17

AMA SE OFRECE RUSA, JOVEN, PAra casa del niño, con certificado médico, Cavia 70. v17

AMA CON LECHE ABUNDANTE, SE ofrece para criar en su casa, Santiago del Estero 1036.

AMA ROBUSTA, ITALIANA, SE OFREce, con leche de 2 meses, Lavalle 1583, sueldo 90 pesos.

AMA SE OFRECE PARA DAR EL PEcho tres veces por día, Bartolomé Mitre 3410. v16

AMA ITALIANA SE OFRECE PARA ciudad ó campo, leche de 20 días, Colombres 493. v16

AMA ROMANA, SE OFRECE CON LEche de 25 días, buena y abundante, Centenario 1429, Dock Sud, Isla Maciel.

AMA SE OFRECE PARA DAR PECHO por día 3 ó 4 veces, Brandsen 1873, R. J. v16

AMA JOVEN SE OFRECE CON CHICO de dos meses, primeriza, tratar personalmente Rodríguez Peña 1147.

AMA DE LECHE española JOVEN Y robusta, con leche de 6 meses, se ofrece para criar en su casa, Gallo 1556.

AMA DE LECHE, JOVEN, SE OFRECE para criar un chico en su casa, con buena leche, Vieytes 204. v16

AMA española SE OFRECE, RECIEN venida, con leche de un mes, por carta ó personalmente, Rincón 360, Banfield. v17

AMA ITALIANA SE OFRECE SIN chico, para criar en su casa, Charcas 2661.

AMA PRIMERIZA, LECHE DE 3 MEses, sin chico, se ofrece para criar en su casa, Díaz Vélez 3811. v15

AMA ITALIANA, DE BUENA PRESENcia, se ofrece, con leche de 15 días, buena y abundante, Arévalo 1205. v17

AMA DE LECHE ITALIANA DE 24 años se ofrece para criar en casa, Alberti 361. v16

AMA PRIMERIZA, CON LECHE DE 30 días y abundante, se ofrece, Ayacucho 950. v15

AMA DE LECHE, RECIEN VENIDA de España, con leche fresca, se ofrece, Uspallata 449, pieza 18. v15

AMA SE OFRECE CON UN CHICO DE 14 años, para hacer mandados, edad 31 años, con leche abundante de segunda. v15

AMA SE OFRECE PARA CRIAR UN chico en casa, ella no tiene chico, con leche fresca, Uspallata 2339. v15

AMA CON LECHE DE 10 MESES SE ofrece para criar en su casa, de pecho y despecho, Villarroel 1443. v17

AMA CON ABUNDANTE LECHE DE 5 meses desea criar un niño en su casa, Pavón 2165. Certificado á satisfacción.

AMA SE OFRECE CON LECHE DE 6 meses para dar el pecho 3 ó 4 veces al día ó para criar en su casa, Perú 1102, pieza 14. v15

AMA JOVEN DE 16 años SE OFRECE, italiana, leche de 18 días, sin niño, abundante, para casa ó afuera, Bermudes 1851, Floresta. v16

AMA SE OFRECE PARA CRIAR EN CAsa del niño, leche de tres meses, con certificado de la Asistencia Pública, Junín 467.

AMA española JOVEN Y DE BUENA presencia, con buena y abundante leche de 8 meses, se ofrece, Avellaneda 387, Avellaneda. v17

AMA española, JOVEN Y ROBUSTA, SE ofrece, para criar en casa del niño ó en su casa, dirigirse personalmente ó por carta, Martín Rodríguez 864, Boca, Rosario Donat. v17

COCINERA JOVEN Y SIRVIENTA SE ofrecen, Pozos 714.

COCINERA SE OFRECE, ENTIENDE DE plancha, Paraguay 3350 pieza 9.

COCINERA española SE OFRECE, Paseo Colón 949. v17

COCINERA SE OFRECE, CON BUENAS recomendaciones, Ayacucho 1370.

COCINERA SE OFRECE CON CAMA, calle Junín 1010. v16

COCINERA SIN CAMA SE OFRECE PAra corta familia, Salguero 1362.

COCINERA SE OFRECE, TIENE BUEnas recomendaciones, San José 1048.

COCINERA ARGENTINA SE OFRECE, Uspallata 683.

COCINERA FORMAL SE OFRECE, ITAliana, Pueyrredón 541. v16

COCINERA SE OFRECE FORMAL, calle Pueyrredón 2348. v16

COCINERA MUJER FORMAL SE ofrece, Salta 258.

COCINERA FORMAL SE OFRECE CON buenos informes, Chile 864.

COCINERA ITALIANA, FORMAL, SE ofrece sin cama, Gorriti 773. v16

COCINERA SE OFRECE PARA COCINA sencilla, Méjico 900.

COCINERA española, RECOMENDADA, se ofrece, Anchorena 1742.

COCINERA SE OFRECE, ARGENTINA, Peña 174. v16

COCINERA PARA CIUDAD O CAMPAña se ofrece, Victoria 1940.

COCINERA SENCILLA O MUCAMA SE ofrece, Charcas 1230, piso 1o. v15

CHICA DE 13 años SE OFRECE PARA matrimonio solo, Bolívar 1220. v15

COCINERA QUE TIENE BUENOS INformes se ofrece, Lavalleja 1566. v15

COCINERA SE OFRECE, CHILE 484. v15

COCINERA SE OFRECE, EN CASA SEria, Venezuela 422. v16

COCINERA SE OFRECE CON BUENOS informes, Brasil 1601. v15

COCINERA PARA CORTA FAMILIA SE ofrece, Chubut 579, Caballito. v15

COCINERA ITALIANA SE OFRECE, San Juan 563. v15

COCINERA SE OFRECE Y PARA otros quehaceres, Billinghurst 341. v15

COCINERA SE OFRECE, CON BUENOS informes, Charcas 4905, Palermo.

COCINERA VASCA SE OFRECE, BARtolomé Mitre 1119, segundo, izquierda. v17

COCINERO DE PROFESION, FRANCES se ofrece para casa particular, por carta á P. S., Boulogne-sur-mer 840. v17

COCINERA SE OFRECE PARA COCINA y algunos quehaceres, de corta familia, para ciudad ó campo, Cevallos 1887.

COCINERA DE PROFESION SE OFREce, con buenas recomendaciones, Santiago del Estero 148.

COCINERA MUY BUENA CON LOS MEjores informes para el campo se ofrece, Cangallo 1582.

COCINERA española CON BUENAS REcomendaciones, se ofrece para cocina sencilla, Coronel Díaz 853.

COCINERA O MUCAMA SE OFRECE, recomendada, sabe su obligación, Riglos 727. v16

COCINERA ITALIANA SE OFRECE PAra familia italiana ó hijos de italianos, bien recomendada, Australia 542.

COCINERA FORMAL SE OFRECE PAra corta familia con retiro á su casa, Perú 1048. v16

COCINERA PARA COCINA SENCILLA SE ofrece con un chico de 4 años, dirigirse por carta á Perú 869, dep. 16. v15

COCINERA COMPETENTE, SE OFREce, en casa de pensión, particular, Bdo. de Irigoyen 339.

COCINERA ITALIANA, SE OFRECE para ir á Mar del Plata, para corta familia, Corrientes 1450.

COCINERA ARGENTINA, CON niño DE 11 años, se ofrece para cocina sencilla, Loria 1523. v16

COCINERA SE OFRECE, CON COCINA sencilla ó sirvienta, Estados Unidos 336. v16

COCINERA ARGENTINA SE OFRECE, en corta familia, Cabrera 3778, da informes.

COCINERA BUENA SE OFRECE PARA suplente ó efectiva, con buenas recomendaciones, sin cama, Santa Fe 1225.

COCINERA SE OFRECE CON RECOMENdaciones, para Mar del Plata ó cualquier otro punto de la campaña, Venezuela 1411.

COCINERA SE OFRECE, CON BUENAS recomendaciones, sabe su obligación, Caseros 1717.

COCINERA JOVEN PARA ALGUNOS otros quehaceres se ofrece con buenas recomendaciones, Bartolomé Mitre 1307.

SERVICIO DOMESTICO OFRECIDO

COCINERA PARA COCINA SENCILLA O sirvienta, para todo trabajo, se ofrece, Lima 160.

COCINERA SE OFRECE ITALIANA, sin cama, con buenos informes, Tucumán 1678.

COCINERA SENCILLA SE OFRECE Y otros pequeños servicios, tiene chica de 10 años para ayudar, Victoria 2901.

COCINERA COMPETENTE, vasca española, se ofrece para la campaña ó ciudad. Pozos 386. v15

COCINERA ITALIANA PIAMONTESA se ofrece, dirigirse al hotel Progreso, Maipú esquina, Falucho. v16

COCINERA SE OFRECE CON CAMA Y recomendaciones, para ciudad ó campo, dirigirse Peña 310. v15

COCINERA CRIOLLA, SIN CAMA, señora formal, se ofrece para cocinar y otros quehaceres, Güemes 3620. v15

COCINERA SE OFRECE MUY RECOmendada y sabe cumplir con su obligación, Rodríguez Peña 1372, pieza 15. v15

COCINERA VIUDA, DE ZARAGOZA, SE ofrece, con hijo de 9 años, sin pretensiones, Alsina 3151.

COCINERA SE OFRECE, ARGENTINA, sabe su obligación para corta familia, C. Calvo 2142, pieza 5. v15

COCINERA ARGENTINA SE OFRECE para ciudad ó pueblo cercano, B. Mitre 2257. v15

COCINERA señora FORMAL SE OFRECE para casa de poca familia, con buenos informes, Sarandí 1241. v15

COCINERO SE OFRECE ITALIANO, PAra casa de comercio ó hombre solo ó familia, Talcahuano 992. v15

COCINERA Y MUCAMA, SIN CAMA SE ofrecen, juntas ó separadas, La Paz 39, pieza 22. v15

COCINERA SE OFRECE, DE PROFEsión, suplenta ó medio día ó efectiva, para lavar y planchar, Neuquen 2259, en Flores. v16

COCINERA SOLA, FORMAL, GENOVESA, se ofrece para persona sola ó corta familia, pide pieza, poco sueldo, Independencia 4169.

COCINERA Y MUCAMA SE OFRECEN, españolas, desean colocarse juntas, dirigirse por carta ó personalmente, Salta 1227, P. G.

COCINERA FORMAL, SE OFRECE, sabe cumplir con su obligación, sueldo 55 á 60 $, buenas recomendaciones, Santiago del Estero 862. v16

COCINERA VASCA CON BUENAS REcomendaciones, muy aseada, se ofrece solamente para la cocina, tratar Luca 1436.

COCINERO REPOSTERO PRACTICO, recién llegado de España, desea trabajo, hotel restaurant ó casa familia, buenas referencias, dirigirse M. A., Tacuarí 275. v16

COCINERA ITALIANA, señora FORMAL, se ofrece, sabe muy bien su obligación, cocina solamente, va á Mar del Plata ó campo, 60 $, tratar personalmente, Bermejo 1001. v16

COCINERA DE PROFESION, FRANCEsa, se ofrece para buena familia, sabe muy bien su obligación y tiene recomendaciones, cocina fina y variada, sueldo 60 pesos y el mercado, para ciudad, Venezuela 1284. v16

DOS MUCAMAS SE OFRECEN, UNA DE adentro y otra de comedor, Rioja 524.

DOS SIRVIENTAS SE OFRECEN PARA todo trabajo, Tucumán 971, pieza 11. v16

DOS señoritas RECIEN VENIDAS, españolas se ofrecen para sirvientas ó lavanderas, Belgrano 2544.

DOS MUCHACHOS JOVENES RECIEN venidos, españoles, se ofrecen para cualquier trabajo, Irala 1723, Boca.

DESEAN COLOCARSE 3 MUCHACHAS españolas, juntas ó separadas, recién venidas, Méjico 962, pieza 6. v15

DOS MUCAMAS SE OFRECEN O NIñeras prácticas para todo trabajo, buena presencia, tienen recomendaciones, Rincón 1550. v15

DESEA COLOCARSE MUCHACHA DE 15 años en casa de matrimonio solo y un muchacho de 14 años presentados por sus padres, informes Belgrano 2841.

FAMILIA BELGA FORMAL OFRECE sus servicios en cambio de habitación, Vidal 2580, Belgrano. v16

HOMBRE SERIO CON BUENOS CERTIficados y recomendado, se ofrece para portero ó sereno, Garay 1600.

HOMBRE DE 42 años SE OFRECE COmo peón, portero, ordenanza ó sereno de casa de negocio, buenos informes, Sarmiento 983, p. 15. v16

JOVEN española SE OFRECE PARA CORta familia, Chacabuco 940. v15

JOVEN SE OFRECE PARA SIRVIENTA, buena conducta, Piedras 324.

JOVEN RECIEN VENIDA SE OFRECE para sirvienta, Corrientes 1885.

JOVEN SE OFRECE PARA MUCAMA U otro trabajo, Paseo Colón 470.

JOVEN SE OFRECE PARA TODO TRAbajo, Anchorena 1742.

JOVEN española, de 16 años, SE OFRECE para niñera ó sirvienta, Santiago del Estero 1317.

JOVEN español DE 16 años, VASCO, se ofrece para casa de familia, para limpieza, Alsina 1685, con recomendaciones.

JOVEN español, PRACTICO, DE 22 años se ofrece para portero ó mucamo de hotel, dirigirse Pozos 126. v16

JOVEN FORMAL SE OFRECE PARA CAsa de familia, dirigirse por carta ó personalmente, Malabia 2747. v16

JOVEN español de 20 años, SE OFRECE para portero ó jardinero, sabe leer y escribir, dirigirse Catamarca 1296. v15

JOVEN RECIEN LLEGADO, español, SE ofrece, mucamo ó portero ó cosa análoga, Belgrano 2059. v15

JOVEN SUIZO, DE 27 años, SE OFRECE como mucamo, habla 4 idiomas, inglés, francés, alemán y español, tiene buenas referencias, dirigirse á Leopoldo Hackl, plaza Hotel, Buenos Aires.

JOVEN DE 21 años, NAVARRO, RECIEN llegado, excelentes cualidades, se ofrece para mucamo, dependiente, portero ó cosa análoga, dirigirse por carta ó personalmente á P. Saldías, Costa Rica 1948. v16

JOVEN ITALIANO DECENTE, EDUCADO sin familia se ofrece para acompañar niños ó señores y atenderlos como valet de chambre, con amplias referencias.—M. C., Chacabuco 953. v16

LAVANDERA PARA TALLER U HOTEL se ofrece, Independencia 1552.

LAVANDERA SE OFRECE POR MES, Reconquista 493.

LAVANDERA PLANCHADORA SE ofrece por mes, Méjico 1242, pieza 17. v16

LAVANDERA SE OFRECE, SARANDI núm. 684. v15

LAVANDERA SE OFRECE PARA CASA particular, ciudad ó campo, Posadas 1486, esq. Callao. v15

LAVANDERA SE OFRECE, RECOMENdada para lavar en su casa, Remedios 3250, Flores. v15

LAVANDERA SE OFRECE, SIN CAMA con buenas recomendaciones para cualquier parte, Paseo Colón 817. v15

LAVANDERA PARA HOTEL O FONDA, se ofrece, pide casa y comida, 2901 Victoria.

LAVANDERA SE OFRECE PARA casa de familia, por día ó por mes, Cevallos 664.

LAVANDERA SE OFRECE PARA taller ó casa de familia, dirigirse por carta A. L. Lácarra 363.

LAVANDERA Y PLANCHADORA SE ofrece 2 días por semana, Estados Unidos 1276, al fondo.

LAVANDERA PLANCHADORA SE ofrece para casa de familia por día, dirigirse por carta á T. D., Salcedo 3055. v17

LAVANDERA RECOMENDADA SE ofrece para lavar á domicilio y otros quehaceres, por carta á Lavandera, Constitución 4121. v16

MUCAMA SE OFRECE O niñera, SAN José 1110. v16

MUCAMA SE OFRECE, CON BUENAS recomendaciones Uruguay 950.

MUCHACHA SE OFRECE DE 16 años, para niñera, Catamarca 18.

MUCAMA O SIRVIENTA SE OFRECE, con buenos informes, Paraná 556.

MUCHACHA DE 16 años española SE ofrece para niñera, Laprida 2145. v16

MUCAMA INTERNA O niñera SE ofrece, Independencia 540.

MUCHACHA SE OFRECE PARA MUCAma ó cocina sencilla, Sarandí 242.

MUCAMA GENERAL SE OFRECE, CAlle San Juan 234.

MUCHACHA española, de 17 años SE ofrece, Moreno 1157, pieza 25.

MUCHACHA SE OFRECE PARA TODO trabajo, Reconquista 267. v16

MUCAMA SE OFRECE PARA FAMILIA seria, con recomendaciones, Cerrito 135, pieza 3.

MUCAMA DE 15 años SE OFRECE, Misiones 172. v16

MUCAMA SE OFRECE, LARREA 13, departamento, izquierda. v16

MADRE E HIJA, SE OFRECEN PARA servicio, Cochabamba 864.

MUCAMA DE 18 años SE OFRECE, REcomendada, Piedras 152. v16

MUCAMA SE OFRECE, HUMBERTO número 1430.

MUCAMA Y niñera SE OFRECEN REcomendadas, Rincón 1550. v16

MUCAMA SE OFRECE, ANCHORENA 358. v16

MUCAMA SE OFRECE, CON BUENAS recomendaciones, Carlos Calvo 2272.

MUCAMO JOVEN ITALIANO RECIEN llegado se ofrece, Lavalle 3799.

MUCAMA PARA TODO TRABAJO MEnos cocinar se ofrece, Uruguay 45.

MUCAMA FORMAL SE OFRECE, REcomendada, Lima 854.

MUCAMA SE OFRECE RECOMENDADA ó sirvienta, San José 732. v16

MUCAMA SE OFRECE, SABE SU OBLIgación, Caseros 2873.

MUCHACHA SE OFRECE, RECIEN VEnida, de 18 años, Libertad 264. v16

SERVICIO DOMESTICO OFRECIDO

MUCAMA SE OFRECE, RECOMENDAda, Rodríguez Peña 10. v16

MUCAMA O SIRVIENTA SE OFRECE, con recomendaciones, Alsina 1676.

MUCAMA O niñera SE OFRECE, RIVAdavia 1931.

MUCHACHO SE OFRECE, HONDURAS 459.

MUCHACHO RECIEN VENIDO OFRECese de 11 años, Alsina 1818, pieza 7.

MUCAMA O SIRVIENTA SE OFRECE, Andes 388.

MUCAMA SE OFRECE PARA CASA de familia, Rioja 184.

MUCAMA Y SIRVIENTA SE OFRECEN, Garay 1345.

MUCAMO O PORTERO DE 18 años SE ofrece, Venezuela 683. v16

MUCAMA española SE OFRECE, DIRIgirse California 1418. v17

MUCAMA O niñera CRIOLLA SE OFREce señorita formal, Güemes 3620.

MUCAMA ó niñera SE OFRECE PARA ciudad ó campo, Martín García 446.

MUCAMA GENERAL SE OFRECE, EStados Unidos 352, pieza 27. v15

MUCAMA SE OFRECE CON RECOmendaciones, Lavalle 1940. v15

MUCAMA O niñera JOVEN SE OFREce, Uruguay 614. v15

MUCAMA SE OFRECE, CARLOS Pellegrini 855. v15

MUCAMA DE CORTA FAMILIA SE ofrece, Ruiz Díaz 590. v15

MUCAMA DE ADENTRO SE OFRECE, sabe planchar, Las Heras 1742. v15

MUCAMA DE ADENTRO RECOMENDAda se ofrece, Pueyrredón 1771. v15

MUCAMA GENERAL SE OFRECE, Montevideo 1019, depto. 4o. v15

MUCAMA SE OFRECE, ESTADOS 1191. v15

MUCAMA SE OFRECE, VENEZUELA 1551, pieza 10.

MUCAMA SE OFRECE CON BUENOS informes, Guanahani 438. v15

MUCAMA O niñera SE OFRECE, Bmé. Mitre 2752. v15

MUCAMA O niñera SE OFRECE, CAmacuá 349, Flores. v15

MUCAMA FORMAL SE OFRECE, AREnales 1648. v15

MUCAMA SE OFRECE DE COMEDOR ó de adentro, recomendada, Luca 1369. v16

MUCAMA SE OFRECE, QUE SABE SU obligación francesa, Misiones 25. v16

MUCHACHA SE OFRECE DE 10 años, para trabajo liviano, Uruguay 839. v16

MUCHACHO DE 15 años SE OFRECE recomendado, Montes de Oca 1690. v16

MUCAMA O SIRVIENTA CON BUENAS recomendaciones desea colocarse, tratar Uruguay 850.

MUCHACHA RECIEN VENIDA SE ofrece para matrimonio solo, calle Belgrano 431, pieza 9.

MUCHACHA DE 14 años SE OFRECE para sirvienta ó niñera de corta familia Chile 852. v16

MUCAMO SE OFRECE PARA PATIOS, tiene buena recomendación, Honduras 981. v17

MUCHACHA RECIEN VENIDA, española, se ofrece para cualquier trabajo, Ayacucho 1370.

MUCAMA SE OFRECE CON BUENAS recomendaciones, dirigirse Santa Fe 830 Bs. Aires. v16

MUCAMA SE OFRECE QUE SABE SU obligación, con buenos informes, para casa de pensión, Bmé. Mitre 1468, dpto. 3.

MUCHACHA JOVEN RECIEN VENIDA, se ofrece como para niñera ú otros quehaceres, Sáenz Peña 1791.

MUCAMA SE OFRECE PRACTICA, con buenas recomendaciones, dirigirse por carta ó personalmente, Santa Fe 1702.

MUCHACHO SE OFRECE PARA mandados, limpieza ó portero, Paraguay 1481, pieza 41.

MUCHACHO SE OFRECE PARA CUALquier trabajo, con buena recomendación, Tucumán 1087.

MUCHACHA DE 15 años SE OFRECE para cualquier trabajo menos cocinar, Lima 572.

MUCHACHA SE OFRECE PARA TODO trabajo, entiende de cocina, Lima número 1558. v16

MUCAMA O SIRVIENTA DESEARIA colocarse, Arengreen 35, prolongación de Cangallo.

MUCHACHA DE 18 años, RECIEN llegada, española, se ofrece, Cochabamba 899. v17

MUCAMA PARA ADENTRO SE OFRECE sabe planchar y va al campo, con buenas recomendaciones, Paraná 1140.

MUCAMA O niñera SE OFRECE CON buenas recomendaciones, Independencia 961.

MUCAMA BIEN PRACTICA, CON RECOmendaciones se ofrece, Avenida Alvear 1228.

MUJER FORMAL SE OFRECE PARA atender un nene á todo estar, ocurrir Aguapey 81.

MUCAMA SE OFRECE PARA CORTA familia y para adentro, con buenas recomendaciones, Amenábar 2031, Belgrano.

MUCHACHA JAPONESA JOVENCITA se ofrece para cualquier trabajo de familia, Reconquista 385.

MUCAMA SE OFRECE PARA TODO trabajo, con buenos informes, Venezuela 763.

MUCHACHA española SE OFRECE para mucama de corta familia, Catamarca 366. v16

MUCHACHA española OFRECESE PARA niñera ó mucama, con recomendación, Venezuela 1177.

MUCAMA QUE ENTIENDE DE COCINA, con muy buenas recomendaciones, se ofrece, Carlos Calvo 3328.

MUCHACHO SE OFRECE, DE 14 años, para casa de familia ó negocio, Cevallos 2038.

MUCAMAS, DOS VASCAS SE OFRECEN para hotel ó casa de pensión, Paseo de Julio 158, Hotel de la Amistad.

MUCAMA DE COMEDOR PARA UNA estancia se necesita, Piedras 740, de 8 á 11.

MUCHACHA RECIEN VENIDA española, se ofrece para todo servicio de poca familia, Luján 321, pieza 8.

MUCAMA GENERAL SE OFRECE O sirvienta para matrimonio solo, Alsina 1382. v16

MUCAMA PARA MATRIMONIO SOLO, se ofrece, con buenos informes, Moreno 364, pieza 17.

MUCAMA española BUENA O PARA niñera, con recomendaciones se ofrece, Amenábar 2164.

MATRIMONIO VASCO SE OFRECE PAra el campo, ella cocinera y él quintero Paraná 136.

MUCHACHO español, RECIEN VENIDO, de 20 años, se ofrece para casa particular, verlo Constitución 3766.

MUCAMA DE ADENTRO O SIRVIENTA, se ofrece con buenas recomendaciones, Constitución 3340. v16

MUCHACHO DE 15 años SE OFRECE para portero ó para otro trabajo, Perú 973, pieza 29. v16

MUCAMA O SIRVIENTA SE OFRECE con recomendación, Méjico 1260, pieza 6.

MUCHACHO DE 13 años SE OFRECE para cualquier trabajo, Rodríguez Peña 356. v16

MUCAMA PARA COMEDOR O ADENtro, con buenas recomendaciones, se ofrece, Lima 1471.

MUCHACHA española SE OFRECE como sirvienta en familia decente, Paseo de Julio 2262.

MATRIMONIO PARA CASERO, SE OFREce, con buenos informes, Balcarce 354 F. S. v15

MUCAMA SE OFRECE PARA ADENtro, tiene informes, Alsina 2327, dep. 46. v15

MUCHACHA SE OFRECE PARA SERvicio de corta familia o matrimonio, recomendada, Victoria 3187. v15

MUCAMA JOVEN Y PRACTICA, sabiendo planchar bien, se ofrece, Colpayo 747, Caballito. v15

MUCAMA O niñera CON RECOMENDAciones, se ofrece, José María Moreno número 569. v15

MUCAMA COMPETENTE SE OFRECE, dirigirse por carta ó personalmente, Billinghurst 90. v15

MUCAMA ó niñera SE OFRECE, buenos informes, sabe su obligación, Cangallo 4011. v15

MUCAMA SE OFRECE PARA CORTA familia, menos cocina, Esmeralda 630, pieza 3. v15

MATRIMONIO SE OFRECE PARA EL campo ó ciudad para cualquier trabajo, sin hijos, calle Pavón 2065. v15

MUCAMA SE OFRECE, PARA MATRImonio solo ó para corta familia, Defensa 916. v15

MUCHACHA JOVEN, española, RECIEN venida, se ofrece para todo servicio, Carlos Pellegrini 1502. v15

MUCAMA SE OFRECE española DE 20 años, para corta familia, Venezuela 1127. v15

MUCAMO DE 15 años SE OFRECE PARA casa particular, dirigirse á señora García, Rodríguez Peña 358. v15

MUCHACHO SE OFRECE PARA PORtero ó segundo mucamo, tratar Bartolomé Mitre 2299. v15

MATRIMONIO ITALIANO, PARA HOtel, práctico, habla francés y español, Rivadavia 1348. v15

MUCAMA DE ADENTRO O DE COMEdor se ofrece, con muy buenas recomendaciones, Rivadavia 3747. v15

MATRIMONIO ITALIANO SIN HIJOS, ella para cocinera ó mucama, él para todo trabajo, Alvarez 498. v15

MUCAMA FINA, CON RECOMENDACIOnes y sabiendo coser, se ofrece, Paraguay 1535. v16

SERVICIO DOMESTICO OFRECIDO

MUCAMA SE OFRECE PARA CORTA familia, Bolívar 1146. v16

MUCAMA DE ADENTRO, SABIENDO coser y buenas recomendaciones, ofrécese, Paraná 944. v16

MUJER FORMAL, CON UN CHICO DE 5 años, se ofrece para todo trabajo, Billinghurst 2567. v15

MUCAMA QUE SABE SU OBLIGACION, se ofrece, con buenas recomendaciones, Ortondo 1151. v15

MUCAMA SE OFRECE O SIRVIENTA, para corta familia, con buena recomendación, Chacabuco 748. v15

MATRIMONIO SIN HIJOS Y JOVEN, se ofrece para la ciudad ó campo, Agüero 89. v16

MUCHACHA SE OFRECE PARA niñera ó sirvienta ó dama de compañía, Solís 1029. v15

MUCAMA DE ADENTRO ITALIANA SE ofrece con buena recomendación, sabe su obligación; Pasco 545. v16

MUCHACHO SE OFRECE, DE 15 años, tratar ó dirigirse por carta á Gorriti 959. v15

MUCAMA SE OFRECE SABE SU OBLIgación, recomendada y aseada, calle Sarmiento 1443. v15

MUCAMA O COCINERA SENCILLA se ofrece con buena recomendación, calle Pozos 1222. v15

MUCAMO FORMAL PRACTICO SE ofrece para hotel ó para portero de consultorio, calle San Juan 1452. v15

MUCAMA SE OFRECE RECIEN VEnida, sabe coser, dirigirse Presidente 431, M. Iglesias. v15

MUCAMA española SE OFRECE PARA matrimonio ó corta familia, dirigirse Venezuela 2109, dpto. núm. 3. v15

MUCHACHO ITALIANO DE 17 años, recién venido, se ofrece con cama, todo servicio ó peón, Larrea 713. v16

MUCAMO DE LIMPIEZA O PORTERO, se ofrece para campo ó Capital, con inmejorables recomendaciones, Defensa 1648.

MATRIMONIO ITALIANO SE OFRECE con buenos informes, él quintero jardinero y ella lavandera, tratar Liniers 732.

MUCHACHA RECIEN VENIDA, SE ofrece de 16 años, para niñera ó sirvienta de corta familia, tratar Córdoba 1114.

MUCAMA O niñera española JOVEN SE ofrece, sabe su obligación y con recomendaciones, por carta España 864.

MUCHACHA JOVEN española SE OFRECE para mucama de adentro ó comedor con buenas recomendaciones, Maipú 677.

MATRIMONIO ITALIANO, RECIEN llegado, desea emplearse como quintero, Avenida Fernández 4355, Villa Devoto. v17

MATRIMONIO FORMAL SE OFRECE con buenas recomendaciones, la mujer de cocinera y el marido de quintero y sabe algo de carpintero, Andes 1017. v17

MATRIMONIO español SIN HIJOS, SE ofrece, cocinera, el marido peón de quinta ú otros trabajos, ciudad ó campo, Perú 1110.

MUCHACHO FRANCES, DE 16 años, se ofrece para casa de familia ó negocio, para la ciudad ó campo, Chacabuco 344.

MUCHACHA FORMAL SE OFRECE para todo trabajo, sabe de cocina ó para mucama y coser ó para taller de modistas ó niñera, Charcas 1183.

MUCAMO O MOZO ESPAÑOL, CON frac y smoking, buenos informes y excelente educación, se ofrece; va al campo; dirigirse por carta ó personalmente, Salta 258.

MATRIMONIO español, ella COCINERA y repostera y el portero ó ayudante de cocina con recomendaciones se ofrece, quinta de don Francisco Cruz en Olivos.

MUCAMA SE OFRECE PARA ADENTRO ó comedor, sueldo 45 á 50 $, vasco-española, con buenos informes, va á Mar del Plata ó Montevideo, Victoria 2801. v16

MATRIMONIO español SIN HIJOS SE ofrece, él para cualquier trabajo, ella para mucama, bien recomendados, Oro 1928, Palermo. v17

MATRIMONIO FORMAL SE OFRECE para el campo ó capital, ella buena cocinera y él quintero, entiende de jardín, con buenas recomendaciones, Perú 767.

MUCAMA española SE OFRECE PARA afuera ó adentro, sabe coser y planchar, va á Mar del Plata, por carta ó personalmente, Salta 258.

MATRIMONIO PARA LIMPIEZA Y cuidar casa de escritorios, se ofrece con recomendaciones, J. Roscine, Independencia 1613, pieza 9.

MATRIMONIO SIN HIJOS SE OFRECE, la señora sabe cocinar ó lavandera, el marido sabe cocinar, sin pieza, sin pretensiones, Belgrano 3227.

MATRIMONIO RECIEN VENIDO, ESPAñol, se ofrece, él quintero, ella para los quehaceres de la casa, Caseros 851, pieza 10. v17

MATRIMONIO AUSTRIACO SE OFRECE, la señora para lavandera, limpiar piezas, él para cualquier trabajo, José Vadoski, calle Sitio de Buenos Aires 799, Lanús. v17

MUCAMA JOVEN, ITALIANA, DE BUEna presencia, recién llegada, se ofrece para casa de familia distinguida, 25 de Mayo 797.

MATRIMONIO ALEMAN-ARGENTINO, decente, con buenas referencias, se ofrece para cuidar casa en cambio de habitación, Sarmiento 1986, sala.

MUCAMA SE OFRECE, SABE COSER Y cumplir su obligación, para ciudad ó campo, Martínez, F. C. C. A., Generoso Sandali.

MATRIMONIO SE OFRECE RECOMENdado, sin hijos, jóvenes, cocinera u otro trabajo, él cualquier trabajo, Andes 22, J. M. v15

MATRIMONIO SE OFRECE, ELLA LAvandera y planchadora ó cocinera, él carpintero ú otro trabajo, tratar personalmente, Azcuénaga 60. v15

MATRIMONIO español SIN HIJOS SE ofrece, ella cocinera ó mucama, él portero ó mucamo de comedor, E. García, Méjico 1311. v15

MATRIMONIO español SIN HIJOS SE ofrece para ciudad ó campo, con certificado de su último patrón, sin pretensiones, Soler 3742. v15

MATRIMONIO FRANCES CON UNA niña de 4 años y buena recomendación, se ofrece, jardinero y quintero y buena cocinera, se prefiere estancia, Córdoba 1046.

MATRIMONIO VASCONGADO SE OFREce de mucama y ayuda de cámara ó análogos, recién llegados de Europa, poste restante F. G. v15

MATRIMONIO SE OFRECE CON FAMIlia, ella entiende de cocina y él de cochero, para ciudad ó campaña; tratar Salta 1243. v15

MUCAMA DE ADENTRO SE OFRECE, buena presencia, sabe coser y cumplir bien su obligación, sale á Mar del Plata, recomendada, Santiago del Estero 862. v16

MUCAMA española, DE 18 años, SE ofrece, con recomendaciones y certificados, tiene padre y hermanos que garantizan, por carta ó personalmente Bulnes 365. v16

MATRIMONIO FORMAL SE OFRECE, ella buena cocinera ó mucama, él portero ú otros trabajos, sabe leer y escribir y tiene buenos certificados, para la ciudad, Charcas 1083. v16

MATRIMONIO SE OFRECE PARA MUcamos de hotel para ciudad ó campaña, con recomendaciones é informes de competentes, por carta ó personalmente á J. M., Córdoba 1666.

MUCAMO GENERAL O DE COMEDOR se ofrece para hotel ó casa particular con buenas recomendaciones, dirigirse por carta á L. V., ó personalmente, B. Mitre 1681. v16

MUCAMA DE ADENTRO SE OFRECE, con muy buenas recomendaciones y certificados, siendo muy competente en sus obligaciones, no va al campo, tratar Belgrano 942. v16

MUCHACHA DE 13 años MUY FORMAL se ofrece como mucamita ó mandados de matrimonio solo ó corta familia honorable, dirigirse por carta ó personalmente á H. G., Serrano 591. v16

MATRIMONIO español SIN HIJOS, bien recomendado, se ofrece, ella buena cocinera, lava y plancha, él portero, entiende de quinta ú otro cualquier trabajo, dirigirse Defensa 733, á M. López. v16

MATRIMONIO SE OFRECE, SIN HIJOS, recomendados, él quintero jardinero, ella sirvienta ó mucama, sin pretensiones, por carta solamente, Andrés Zamora, quinta Villa Calpe, Temperley, F. C. S. v15

MUCHACHO de 17 años, SE OFRECE para mucamo de patios ó de comedor, con buenas referencias para corta familia, dirigirse por carta, Belgrano 726, Avellaneda, M. A. v15

MUCAMA DE ADENTRO SE OFRECE, sabe su obligación y es modista, va á cualquier punto de la ciudad, dirigirse por carta ó personalmente Inés A., Rocha 391, Avellaneda. v16

MATRIMONIO VASCO-NAVARRO joven y de buena presencia se ofrece para mucamos de hotel ó casa particular ó como buena cocinera y él portero, tratar Victoria 826, ciudad ó campo. v15

MATRIMONIO FRANCES SIN HIJOS se ofrece para el campo ó estancia, ella para cocina, etc., y él para todo trabajo, práctico en tambo y quinta. Por carta Sr. Romano para Lourteig, Chivilcoy. v15

MATRIMONIO SIN HIJOS BUENA PREsencia, de 26 años, español, se ofrece, él chauffeur mecánico con libreta y certificado de taller, ella muy buena mucama ó sirvienta para ciudad ó campaña. Dirigirse Colombres 256.—J. S. v15

MATRIMONIO español SIN HIJOS, FORmal, desea colocación dentro ó fuera de la capital, él sirve para todo trabajo, entiende de campo, ella cocinera ó mucama ó acompañar señora en casa decente, Liniers 1236. v16

MATRIMONIO, EL ITALIANO, ELLA francesa, se ofrecen; campo ó ciudad, él capataz peones ó portero, ella mucama, planchadora, buena presencia, hablan italiano, castellano, francés, dirigirse Viancello J., Carlos Pellegrini 810. v15

NIÑERA Y MUCAMA SE OFRECEN, CON buenos informes, Chile 1930. v15

NIÑERA O MUCAMA DE 16 años SE ofrece, bien recomendada, Ombú 749. v15

NIÑERA FRANCESA SE OFRECE no importa que sea para fuera, Bdo. de Irigoyen 380.

SERVICIO DOMESTICO OFRECIDO

NIÑERA INGLESA SE OFRECE PARA NIño que no sea de brazo ó para mucama, con buenas recomendaciones, para familia que vaya á Mar del Plata. Por carta M. A., Maltén 632, Caballito. v16

PORTERO SE OFRECE POR CARTA SOlamente, Rivadavia 1525, Rodríguez.

PORTERO CON BUENAS REFERENCIAS se ofrece, Mertens, Corrientes 345. v16

PORTERO O MUCAMO SE OFRECE, tiene recomendaciones de familia distinguida, Jujuy 2020.

PUEYRREDON 541, SE OFRECE COcinera italiana formal con buena recomendación. v15

PORTERO O SERENO BIEN RECOmendado se ofrece, buena presencia, Rioja 657, pieza 17. v15

PORTERO SE OFRECE PARA CASA DE familia ó casa de escritorios, con informes de 35 años, sabe su obligación, Estados Unidos 2636. v16

SE OFRECE SIRVIENTA PARA TODO trabajo, Carlos Calvo 1657.

SE OFRECE MUCHACHA PARA MATRImonio solo, Varela 260. v16

SIRVIENTA SE OFRECE PARA TODO trabajo, tratar Sarandí 580.

SE OFRECE MUCAMA española O COcinera, Ituzaingó 325, pieza 56. v16

SE OFRECE AMA DE LECHE, MORENO 2290. v17

SIRVIENTA SE OFRECE, PARA CORTA familia, Chile 577.

SE OFRECE SIRVIENTA PARA TODO trabajo, Carmen 40.

SE OFRECE AMA DE LECHE, VELAZco 1294. v17

Señora ITALIANA SE OFRECE, RECIEN venida, para servicio, Arguibel 1669.

Señora SE OFRECE PARA TODO TRAbajo, Méjico 659 pieza 7.

SIRVIENTA QUE ENTIENDE DE COCIna se ofrece, Solís 463.

SIRVIENTA PARA TODO TRABAJO SE ofrece, San José 1110. v16

SIRVIENTA SE OFRECE, PARA TODO trabajo, Sgo. del Estero 464.

SIRVIENTA SE OFRECE, PARA TODO trabajo, Uruguay 930.

SE OFRECE UN MUCHACHO DE 11 años sin sueldo, Perú 688.

SE OFRECE SIRVIENTE, CHILE 2044.

SIRVIENTA PARA TODO TRABAJO SE ofrece, Pavón 2569.

SIRVIENTA SE OFRECE PARA CORTA familia, Moreno 945.

SE OFRECE UNA señora CON UN CHICO para matrimonio, Arenales 2521. v16

SIRVIENTA PARA TODO TRABAJO SE ofrece, Méjico 313.

SE OFRECE UNA SIRVIENTA ITALIAna, para todo trabajo, Lavalle 3359.

SIRVIENTA SE OFRECE PARA TODO trabajo de corta familia, Chile 1427.

SIRVIENTA SE OFRECE, PAVON 330 Avellaneda. v16

SIRVIENTA SE OFRECE PARA TODO trabajo menos cocina, Bolívar 717.

SE OFRECE UNA LAVANDERA ITAliana para afuera, Méjico 1242.

SE OFRECE SIRVIENTA O MUCAMA formal, Alsina 1571, pieza 28.

SE OFRECE MUCHACHA DE 15 años para niñera, Alsina 1571, pieza 25.

SE OFRECE MUCAMA española PARA casa de familia, Uriarte 2430.

SE OFRECE SIRVIENTA española, UNIversidad 1051, Barracas al Norte. v16

SIRVIENTA SE OFRECE PARA TODO menos cocina, Rioja 685.

SE OFRECE UNA COCINERA CON BUEnas recomendaciones, Méjico 1895. v16

SIRVIENTA SE OFRECE PARA CORTA familia, Tucumán 342.

SIRVIENTA SE OFRECE, PARA TODO trabajo, en corta familia, Guido 208.

SE OFRECE SIRVIENTA PARA TODO trabajo, Castro 1344. v16

SIRVIENTA SE OFRECE, española, calle Tramway 654.

SIRVIENTA española SE OFRECE, VICtoria 1762, con buenas recomendaciones.

SE OFRECE niñera DE 13 años compañía de señora sola, Sarmiento 1992.

Señora SOLA SE OFRECE PARA LA cocina, ciudad ó campo, Acevedo 1039.

Señora SOLA SE OFRECE PARA LA cocina, ciudad ó campo, Acevedo 1059.

SIRVIENTA SE OFRECE PARA TODO trabajo, Pavón 2901. v16

SE OFRECE SIRVIENTA FORMAL, Ferrari 352.

SIRVIENTA SE OFRECE, SAN JOSE 1999

SIRVIENTA O MUCAMA SE OFRECE, E. Unidos 767, pieza 12. v16

SE OFRECE MUCHACHA DE 13 A 14 años, Sarmiento 2267, pieza 29.

SIRVIENTA GENERAL CON CHICA de 15 años, se ofrece, Méjico 1375.

SIRVIENTA SE OFRECE, PARA CORTA familia, Maza 90.

SE OFRECE señorita PARA niñera O mucama, Cevallos 579.

SE OFRECE SIRVIENTA PARA CORTA familia, Medrano 1395. v17

Señorita española SE OFRECE PARA mucama ó sirvienta, Paracas 369. v16

SE OFRECE MUCAMA DE ADENTRO, tratar en San Juan 1126. v16

SIRVIENTA SE OFRECE, SAN JUAN número 1567. v16

SE OFRECE AMA PARA CRIAR EN SU casa, Belgrano 1476, altos.

SIRVIENTA FORMAL SE OFRECE REcomendada, Lima 354.

SE OFRECE SIRVIENTA RECIEN VEnida, española, Constitución 3548.

SE OFRECE MUCAMA QUE SABE SU obligación, Santa Fe 3465.

SIRVIENTA JOVEN, SE OFRECE PARA corta familia, Bulnes 1461. v16

SE OFRECE MUCHACHA DE 14 años, para matrimonio solo, Sáenz Peña 239.

SE OFRECE COCINERA PARA COCINA liviana, Bolívar 552.

SE OFRECE SIRVIENTA O MUCAMA, entiende de planchado, Guayaquil 220.

SE OFRECE SIRVIENTA Y MUCAMA, Solís 477, pieza 21.

SE OFRECE SIRVIENTA PARA TODO trabajo, General Urquiza 1251. v16

SIRVIENTA BUENA SE OFRECE, SAN Antonio 339, Barracas.

SE OFRECE SIRVIENTA PARA CORTA familia, Venezuela 836. v16

Señora española SE OFRECE PARA corta familia, Méjico 424. v16

SE OFRECE UNA SIRVIENTA QUE SAbe cocinar, española, Mercedes 480.

SE OFRECE COCINERA O SIRVIENTA para matrimonio, Junín 1324.

SIRVIENTA JOVEN PARA CORTA FAmilia se ofrece, Estados Unidos 1872.

SIRVIENTA PARA TODO TRABAJO SE ofrece, Victoria 3191. v16

SIRVIENTA PARA TODO TRABAJO, sin cama, se ofrece, Méjico 2745. v16

SE OFRECE UNA COCINERA ITALIAna, formal, Paraguay 2078.

SE OFRECE COCINERA PARA COCINA liviana, sin cama, Gallo 1850.

SE OFRECE SIRVIENTA PARA TODO trabajo, B. Mitre 3530, pieza 9.

SIRVIENTA SE OFRECE PARA TODO trabajo, Deán Funes 553, dep. 5. v16

SE OFRECE MUCHACHO DE 10 A 11 años, Sarmiento 2267, pieza 29.

SIRVIENTA O MUCAMA SE OFRECE, ocurrir Carlos Calvo 1850. v16

SE OFRECE UNA SIRVIENTA, COCHAbamba 2053. v17

SIRVIENTA FORMAL SE OFRECE, Dirigirse Bolívar 553. v16

SIRVIENTA SE OFRECE PARA TODO trabajo, Jujuy 1230.

Señora SERIA SE OFRECE PARA COcina sencilla, dirigirse San Juan 1266.

SIRVIENTA PARA TODO TRABAJO SE ofrece, Ituzaingó 250. v17

SE OFRECE SIRVIENTA PARA TODO servicio, Pueyrredón 199.

Señora SE OFRECE, ENTIENDE DE COcina, Tacuarí 725, pieza 2.

Señora JOVEN SE OFRECE PARA TODO trabajo, española, Brandsen 1259.

SE OFRECE MUCHACHA DE 14 A 16 años, tratar Larrea 650.

SIRVIENTA RECIEN VENIDA SE ofrece, Venezuela 836.

SIRVIENTA SE OFRECE, 18 años, PAra todo trabajo, B. Mitre 3738. v15

SE OFRECE COCINERA española, CON cama, Migueletes 1707, Belgrano.

SE OFRECEN COCINERA Y MUCAMA para corta familia, Tucumán 1439.

SE OFRECE señora PARA CUIDAR UN niño, Montes de Oca 556, Barracas.

SIRVIENTA SE OFRECE PARA TODO trabajo, Independencia 1947, pieza 18.

SE OFRECE señora PARA CUIDAR UN niño en su casa, Charcas 2267, dep. 13.

SIRVIENTA española RECIEN VENIDA se ofrece, Sarmiento 2267, pieza 19.

SIRVIENTA CON BUENOS INFORMES, se ofrece, Guanahani 428. v15

SIRVIENTA O niñera SE OFRECE PARA corta familia, Lavalle 1212. v15

SIRVIENTA SE OFRECE, RIO DE JAneiro 1390. v15

Señora SE OFRECE PARA CORTA familia, Pergamino 665, Flores. v15

SIRVIENTA española RECIEN VENIDA se ofrece, Perú 951, pieza 6. v16

SE OFRECE SIRVIENTA FORMAL para corta familia, Balcarce 1262. v15

SE OFRECE UNA SIRVIENTA FORMAL española, Gaona 573. v16

SE OFRECE MUCAMA RECIEN LLEGAda, Estados Unidos 1356. v15

SE OFRECE LAVANDERA PARA LAVAR en su casa, C. Calvo 2242. v15

SIRVIENTA O niñera SE OFRECE, EStados Unidos 352, pieza 2. v15

SIRVIENTA SE OFRECE, ACEVEDO 1382. v15

SIRVIENTA O MUCAMA JOVEN OFREcese, Belgrano 3328.

SERVICIO DOMESTICO OFRECIDO

SE OFRECE MUCAMA O niñera, CON recomendaciones, Solís 351. v15

SE OFRECE SIRVIENTA FORMAL Y de confianza, B. Mitre 2512. v15

SE OFRECE señorita RECIEN VENIDA, para todo trabajo, Pavón 3802. v15

Señorita SE OFRECE PARA CASA DE corta familia, Maza 1730. v16

SE OFRECE MUCHACHA DE 15 años, para corta familia, Rincón 1075. v15

SE OFRECE MUCAMA VICTORIA 2907, esq. Catamarca. v15

SIRVIENTA SE OFRECE EN BELGRANO, Pampa 3665. v16

SE OFRECE MUCHACHA española DE 19 años, Montevideo 879. v15

SIRVIENTA SE OFRECE RECIEN venida, Cochabamba 1020. v15

SIRVIENTA SE OFRECE, COCHABAMBA 4062. v15

SIRVIENTA QUE ENTIENDE DE COCINA se ofrece, Misiones 157. v15

SIRVIENTA SE OFRECE PARA TODO servicio, Rioja 429, dep. 10. v15

SE OFRECE MUCHACHA FORMAL para cocina ó niñera, Lavalleja 1222.

SE OFRECE LAVANDERA PARA traer ropa en su casa, Corrientes 4554.

SE OFRECE SIRVIENTA O MUCAMA competente, Balcarce 1053, pieza 12.

SE OFRECE UNA SIRVIENTA ITALIANA, Estados Unidos 2068, pieza 29. v16

SIRVIENTA SE OFRECE PARA TODO trabajo, Méndez de Andés 1379, Flores. v16

SE OFRECE COCINERA Y MUCAMA para casa distinguida, Jujuy 2038. v16

SIRVIENTA SE OFRECE PARA TODO trabajo, Concarco 4556, Villa Devoto. v16

SE OFRECE UN MUCHACHO PARA mandados, de 14 años, Rodríguez Peña 426. v17

SE OFRECEN TRES MUCHACHAS RECIEN venidas, Méjico 962, pieza 6. v16

SE OFRECE señora PARA LAVAR POR día ú otros quehaceres, Defensa 1439. v16

SE OFRECE MUCAMA O niñera PARA ir á Mar del Plata, Lavalleja 1276. v16

SE OFRECE UNA SIRVIENTA PARA casa de familia formal, España 309. v16

Señora SE OFRECE CON niño DE 3 años para todo servicio, B. Mitre 1064. v17

SIRVIENTA JOVEN SE OFRECE CON buenas referencias, Cochabamba 786. v16

Señora SIN CRIATURA DESEA CRIAR un chico de despecho, Rioja 1679. v16

SE OFRECE UNA SIRVIENTA CON un chico de 5 años, Balcarce 517, pieza 4. v17

SE OFRECE JOVEN español PARA cualquier clase de trabajo, Azcuénaga 945 28 años de edad.

SE OFRECEN DOS MUCHACHAS, UNA para mucama ó sirvienta y otra para niñera, españolas, tratar Azcuénaga 945.

SIRVIENTA JOVEN, española, DE POCO tiempo en el país, se ofrece, Andes 1041.

SE OFRECE niñera DE 13 A 14 años Y una sirvienta para matrimonio solo ó para corta familia, Perú 985.

SE OFRECE UN MATRIMONIO ITALIANO; él jardinero y quintero; ella cocinera sencilla; tratar Sáenz Peña 752.

SIRVIENTA O COCINERA SE OFRECE para corta familia, Méjico 1166, pieza núm. 24. v16

Señora FORMAL, COCINERA, CON SU hija, desea colocación, Carlos Calvo 1137.

SE OFRECE MUCHACHA TODO TRAbajo, matrimonio solo ó de niñera, Garay 3812, bien recomendada.

SIRVIENTA SE OFRECE PARA personas mayores ó matrimonio solo, Chacabuco 737, pieza 16. v19

SE OFRECE UNA SIRVIENTA española para todo trabajo, entiende algo de cocina, Solís 351.

SIRVIENTA SE OFRECE PARA TODO trabajo, con recomendaciones, Rivera núm. 175.

SE OFRECE UNA señora FORMAL para sirvienta, que entiende de cocina, C. Calvo 1764. v16

SIRVIENTA SE OFRECE PARA TODO servicio de corta familia, ciudad ó campo, Soler 3671.

SIRVIENTA SE OFRECE PARA TODO trabajo ó para lavandera, con recomendación, Méjico 659, pieza 13.

Señora española SE OFRECE PARA LAvado planchado liso ó repaso á domicilio ó en su casa Uruguay 473.

Señora SE OFRECE PARA EL SERVICIO de persona sola ó matrimonio, Cangallo 1216, dep. 5.

SE OFRECEN DOS SIRVIENTAS HERmanas, para todo trabajo menos cocinar, Santiago del Estero 2053, pieza 2. v16

SE OFRECE UNA COCINERA española, sin cama, formal para ciudad ó pueblo cercano, Luzuriaga 292, Dto. N. v16

SIRVIENTA SE OFRECE PARA TODO trabajo menos cocina, Santa Fe 1432, pieza 18. v16

Señora española SE OFRECE PARA TOdo trabajo, con una chica de 12 años, juntas ó separadas, Maipú 774. v16

SE OFRECE AMA CON LECHE DE MES y medio argentina, Temperley, calle Suárez 841, María Mercado. v16

Señora VIUDA DESEA COLOCARSE, SAbe coser bien y algo de cocina, no va al campo, Chile 1979. v17

SIRVIENTA española DE 18 años SE ofrece para todo trabajo, Almagro 333, Dto. 4. v16

SIRVIENTA DE 18 años SE OFRECE ó para mucama recomendada, B. de Irigoyen 1334.

SE OFRECE señora CON UNA NENA de 8 años para los quehaceres de persona sola ó corta familia, Tacuarí 856. v16

SE OFRECE SIRVIENTA PARA TODO trabajo, sabe un poco de cocina, Sarmiento 4248. v16

Señora FORMAL SE OFRECE PARA servicio, con hijo de 19 años, Humahuaca 3787, ir personalmente. v16

SE OFRECE MUCAMA O niñera DE 18 años para corta familia ó matrimonio solo, Cochabamba 1948, pieza 1. v16

SE OFRECE SIRVIENTA RECIEN VEnida para todo trabajo, Independencia 1743.

SE OFRECE MUCHACHA RECIEN Venida para corta familia, Tacuarí 711, tratar en la misma.

SE OFRECE señora QUE DISPONE DE medio día para trabajar afuera, recomendada, Moreno 1051.

SIRVIENTA JOVEN SE OFRECE PARA todo trabajo con recomendaciones, Bolívar 872, pieza 6. v16

SIRVIENTA JOVEN Y FUERTE CON recomendaciones se ofrece, Humberto 865, pieza 3. v16

Señora vasco-española DESEA COLOcarse por día en casa de familia, Comercial Hotel, Sarmiento 1664|70.

SIRVIENTA JOVEN PARA TODO SERvicio, ciudad ó campo, se ofrece, Paraná 1243.

SE OFRECE SIRVIENTA PARA CORTA familia, entiende algo de cocina, Rivadavia 893.

Señorita DESEARIA COLOCARSE COMO niñera en familia distinguida, por carta á C. F., Humboldt 2343, dep. 2. v16

SIRVIENTA QUE ENTIENDE DE COcina se ofrece para todo, Sáenz Peña 523|27.

SE OFRECE UNA señora PARA CRIAR un chico en su casa con pecho ó mamadera, Gorriti 586. v16

SIRVIENTA RECIEN VENIDA SE ofrece para todo trabajo en casa de buena familia, Moreno 1159, p. 27, bajos, 1o.

SE OFRECE UNA JOVEN RECIEN VEnida para casa de familia, de 16 á 17 años, calle Chile 1668.

SIRVIENTA ITALIANA SE OFRECE para casa de familia, habla inglés, buenas informaciones, Villarroel 1259. v17

Señorita RECIEN VENIDA, española, SE ofrece para corta familia, Guardia Vieja 4468.

SIRVIENTA SE OFRECE PARA TODO trabajo, entiende de cocina, Cangallo 1225. v16

Señora DESEA COLOCARSE DE MUCAma ó cocinera ó para ama con leche de 5 meses, Carlos Calvo 576.

Señorita DE 17 años RECIEN LLEGADA, se ofrece para niñera ó trabajo análogo Soler 5100.

SE OFRECE HOMBRE FORMAL, español para peón de cocina, ú otros quehaceres, Rioja 449, dep. 13. v16

SE DESEA CRIAR UN CHICO DESPEchado de cualquier edad, matrimonio solo, calle Parral 1034. v16

SE OFRECE SIRVIENTA PARA TODO trabajo, entiende de cocina, con chico de 5 años, Moreno 2824.

SIRVIENTA SE OFRECE RECIEN VEnida, española, calle Moreno 1465, pieza 20. v17

SE OFRECE AMA CON MUY BUENOS certificados, ocurrir Estados Unidos No. 767, pieza 26. v17

Señorita SE OFRECE PARA DAMA DE compañía, dirigirse por carta ó personalmente, M. H. v16

SE OFRECE SIRVIENTA PARA CORTA familia, sabe cocina sencilla, Paraná 1131.

SIRVIENTA SE OFRECE PARA TODO trabajo de casa, C. R., Lavadero 75, Barracas.

SE OFRECE señora FORMAL, RECIEN venida, española, para todo trabajo, Defensa 1264. v16

SIRVIENTA vasca se ofrece para todo trabajo, sabe cumplir su obligación, Loria 2026. v17

SE OFRECE UNA señora CON HIJA de 12 años, para todo servicio, en casa de poca familia, Cochabamba 2339, D. 52.

SERVICIO DOMESTICO OFRECIDO

SIRVIENTA SE OFRECE PARA TODO trabajo, calle Prudan 127. v15

SE OFRECEN 2 SIRVIENTAS, PARA todo trabajo, saben bien su obligación, Lafuente 565, Flores. v16

SIRVIENTA RECIEN VENIDA, OFREcese para corta familia, Venezuela 1127, pieza 27. v16

SE OFRECE MUCHACHA DE 14 A 15 años para matrimonio solo ó corta familia, Presidente 518, Boca.

SIRVIENTA JOVEN, 17 años, española, se ofrece para niñera ú otros quehaceres, Almagro 743.

SIRVIENTA RECIEN VENIDA, SE ofrece para todo trabajo, recomendada, calle Uruguay 839.

SE OFRECEN 2 HERMANAS, DESEAN colocarse juntas ó separadas, Chile número 577.

SE OFRECE señora FORMAL PARA cocina, para matrimonio ó corta familia, Deán Funes 344. v16

SIRVIENTA SE OFRECE Y ENTIENDE de cocina, para medio día de trabajo, Carlos Calvo 2272.

SIRVIENTA SE OFRECE PARA CIUdad ó campo, con recomendaciones, Venezuela 836

SIRVIENTA JOVEN SE OFRECE PARA todo trabajo, española, 24 de Noviembre 1270.

SE OFRECE MUJER PARA LAVAR Y planchar ó ayudante de cocina sencilla, Carlos Calvo 811.

Señora SE OFRECE UNAS HORAS DE mañana, para sirvienta ó lavandera, Pozos 333.

Señora SE OFRECE PARA CRIAR UN chico á despecho, Estados Unidos 357, pieza 20.

SIRVIENTA SE OFRECE TRABAJADORA, entiende algo de cocina, Cevallos 661.

SIRVIENTA RECIEN VENIDA SE ofrece, sin pretensiones, Corrientes 1365, pieza 24. v16

SE OFRECE MUCAMA RECOMENDADA, para ciudad ó campo, Talcahuano 341. v16

SE OFRECE MUCHACHA DE 14 años, española, para corta familia ó niñera, Piedras 22.

SE OFRECE SIRVIENTA PARA TODO trabajo, bien recomendada, Austria 1684. v19

SE OFRECE señorita PARA MUCAma de adentro, española, Oruro 1217. v17

SE OFRECE señora SERIA, CON BUEnas referencias, para cuidar enferma, Bolívar 1125. v17

SIRVIENTA SE OFRECE PARA TODO trabajo, española, B. Mitre 2530, pieza 15.

SE OFRECE MUCHACHA DE 18 años para mucama ó cualquier trabajo menos cocinar, Montevideo 206.

SIRVIENTA FORMAL SE OFRECE para todo trabajo, corta familia, Rioja 184, recomendada. v16

SIRVIENTA SE OFRECE PARA TODO trabajo menos cocina, Méjico 1126, depart. 2.

SE OFRECE MUCAMA DE ADENTRO para casa de familia, Alsina 1268, pieza 6. v16

SE OFRECE SIRVIENTA O niñera RECIEN venida, para todo trabajo, Alvarez 921, Palermo. v17

SE OFRECEN COCINERA Y MUCAMA para todo trabajo, tratar Salta 1269, pieza 12.

SE OFRECE COCINERO PARA COCINA liviana y otros quehaceres, Dorrego 623, cerca de la Chacarita.

SE OFRECEN 2 señoritas PARA MUCAmas ó para todo trabajo, una de 15 años, Humahuaca 4607. v17

SE OFRECE SIRVIENTA MUY LIMPIA y trabajadora, Defensa 893, primer piso.

SE OFRECE MUCHACHA RECIEN VEnida para niñera ó todo trabajo, Perú 973, p. 35.

SE OFRECE COCINERA O MUCAMA para casa de pensión con buenas referencias, Perú 915, pieza 4.

SIRVIENTA FORMAL SE OFRECE PAra todo trabajo, sabe de cocina, Sáenz Peña 523, pieza 15.

SE OFRECE señora DECENTE PARA cuidar un niño de 1 á 10 años en su casa, Avenida La Plata 1028. v16

SE OFRECE UNA señora PARA TODO trabajo, entiende de cocina, tratar Carlos Calvo 486. v16

SE OFRECE COCINERA ITALIANA, con recomendación, señora formal, Liniers 166.

SE OFRECE AMA CON LECHE DE 6 meses, portuguesa, de 22 años, Cerviño 980. v17

SIRVIENTA SE OFRECE PARA MATRImonio solo ó corta familia, B. Mitre 2342.

SE OFRECE SIRVIENTA JOVEN PARA mucama ó cocinera de corta familia, Anchorena 713. v16

SE OFRECE JOVEN DE 22 años, ESpañol, para cualquier trabajo, E. Benedicto, Uspallata 433, consultorio. v16

SE OFRECE SIRVIENTA española, PAra todo trabajo, entiende algo de cocina, San Ramón 1084, Flores.

SIRVIENTA SE OFRECE PARA CORTA familia y todo trabajo, Montes de Oca 2278. v15

SE OFRECE MUCAMA SERIA SABE trabajar y no le importa ir al campo, Salta 673. v16

Señora PARA TODO TRABAJO, CON un chico de 10 años se ofrece para ciudad ó campo, Bolívar 645, dep. 8. v15

SE OFRECE MUCHACHA RECIEN venida para mucama en casa de familia, Rodríguez Peña 2068. v16

SE OFRECE SIRVIENTA, ENTIENDE de cocina, para corta familia ó matrimonio solo, Pringles 978. v16

SIRVIENTA RECIEN VENIDA SE OFREce para todo trabajo, Estados Unidos 1066. v15

Señora SE OFRECE Y ENTIENDE BAStante de cocina para todo trabajo de corta familia, 24 de Noviembre 467. v15

SE OFRECE MUCAMA PARA TODO trabajo menos cocina y un matrimonio para cuidar una casa, Anchorena 836. v15

SE OFRECE señora QUE ENTIENDE ALgo de cocina, con un chico de 11 años, Maza 561. v15

SIRVIENTA QUE SABE DE COCINA Y plancha se ofrece, Esmeralda 971, bajos. v15

SE OFRECE JOVEN español DE 19 años para cualquier trabajo, Billinghurst 870. v15

Señora SE OFRECE PARA CRIAR UN chico en su casa, de pecho ó de despecho, Ituzaingó 368. v15

SE OFRECE JOVEN RECIEN VENIDA de 18 años, sirvienta ó niñera, tiene familia, B. de Irigoyen 1228. v15

SE OFRECE MUCAMA DE ADENTRO, entiende de cocina, sueldo de 45 á 50 $, Sáenz Peña 1437. v15

SIRVIENTA SE OFRECE PARA MEDIO día ó lavar por día á domicilio, también pisos, Bonorino 117, Flores. v15

SE OFRECE señora ANCIANA PARA pequeños quehaceres, sin pretensiones, Gral. Soler 4536, dpto. 3. v16

Señora española SE OFRECE SIN cama, para cocina y otros quehaceres, D. V. Gutemberg 1315, Belgrano. v17

SIRVIENTA española SE OFRECE para todo trabajo para matrimonio solo ó poca familia, Lavalle 324, dpto. 5. v15

Señora DE 40 años CON HIJA DE 17, desean colocarse en casa de familia, dirigirse Perú 634, Avellaneda. v16

SE OFRECE SIRVIENTA FORMAL PAra todo trabajo de corta familia, entiende de cocina sencilla, Tacuarí 421. v15

SIRVIENTA JOVEN SE OFRECE PARA corta familia, para todo trabajo, dirigirse Chile 340. v15

SE OFRECE MUCAMA ó niñera CON buenas recomendaciones, Montevideo 1066, pieza 11. v15

SE OFRECE SIRVIENTA FORMAL PAra todo servicio de 28 años, calle Vidt 1958, dep. 18, Teresa Rodríguez. v15

SE OFRECE COCINERA PARA COCINA sencilla y otros quehaceres, Belgrano 431, sastrería. v16

SIRVIENTA SE OFRECE CON UNA niña de año y medio ó sola, San Juan 1266, pieza 8. v15

SIRVIENTA PRACTICA SE OFRECE, con buenas garantías, se prefiere para la Boca, A. del Valle 641. v17

SE OFRECE COCINERA O LAVANDEra, dirigirse por carta, Guardia Vieja 4521. v15

SE OFRECE MUCAMA O COCINERA sencilla, con recomendaciones, española, Alsina 960. v15

SIRVIENTA SE OFRECE PARA TODO trabajo, con garantías y sin pretensiones, Moreno 1047. v15

SIRVIENTA PRACTICA SE OFRECE para corta familia, recomendada, España 1425. Bs. al Norte. v16

SE OFRECE JOVEN español RECIEN venido, de 17 años, sin pretensiones, Montes de Oca 556, Barracas. v15

SE OFRECE SIRVIENTA PARA TODO trabajo, con buenas recomendaciones, Alsina 3250. v16

SE OFRECE COCINERA ITALIANA SIN cama, con buenos informes, Tucumán 1679. v15

SE OFRECE UNA señorita SERIA, PAra corta familia, como mucama ó para todo trabajo, Caseros 1957. v15

Señora SE OFRECE, DE 35 años, PARA todo trabajo, sin cama, Constitución 2832. v15

SE OFRECE MUCHACHA JOVEN, RECIEN venida de España, Cerviño 357, Palermo. v15

SE OFRECE MUCAMA JOVEN, PARA adentro, sabe hablar francés, Uspallata 1970. v16

SE OFRECE AMA CON BUENA LECHE para criar un niño en su casa, Ituzaingó 263. v15

SIRVIENTA española DE BUENA PREsencia, con recomendaciones, se ofrece. Venezuela 1419, dep. 2. v16

SERVICIO DOMESTICO OFRECIDO

SIRVIENTA PARA TODO TRABAJO, en casa de poca familia, se ofrece, Defensa 821. v15

SE OFRECE SIRVIENTA QUE ENTIENDE de cocina, para corta familia, B. Mitre 3530, pieza 27. v15

SE OFRECE señora ARGENTINA, CON una hija de 9 años, en trabajo de cocina, en corta familia, Zuviría 729. v15

SE OFRECE COCINERA CON O SIN cama, buenas recomendaciones, Amenábar 2067, Belgrano. v16

SE OFRECE AMA DE LECHE PARA criar en casa del niño; Méjico 1242, pieza 21. v15

SE OFRECE UNA MUCHACHA RECIEN venida española, para todo trabajo de casa, Tacuarí 454, 2o. piso. v15

SE OFRECE MUCHACHA JOVEN PARA sirvienta ó niñera con recomendación, B. Mitre 1408. v16

SE OFRECE MUCAMA FORMAL PARA hotel ó casa de pensión, ocurrir Sarmiento 1532. v15

SE OFRECE SIRVIENTA española, formal, para todo trabajo menos cocina ó corta familia, Venezuela 551, pieza 14.

SE OFRECE COCINERA, CON BUENAS recomendaciones, para corta familia extranjera, buen sueldo, Paraguay 2586.

SE OFRECE señora FORMAL ITALIAna con buena recomendación, y buena cocinera y postres, calle Patricios 593. v17

SE OFRECE MATRIMONIO español, para la ciudad ó campaña, cualquier trabajo; tratar Gral. Paz 1482, Belgrano. v16

SE OFRECE RECIEN VENIDA Y COCInera, para cocina liviana y otros quehaceres, con recomendaciones, Pringles 525. v16

SE OFRECE AMA PARA CRIAR UN niño, en casa, con buenas recomendaciones de haber criado otro, Jufré 160. v16

SE OFRECE SIRVIENTA QUE SABE COcinar, para familia seria y formal, con buenos informes, Bolívar 566, encargado. v17

Señora FORMAL SE OFRECE PARA ama de llaves ó dama de compañía, acostumbrada al trato de personas distinguidas, Cerrito 526. v17

SE OFRECE MOZO DE 20 años, FORMAL para casa de familia, para cualquier trabajo, español. Pueden ocurrir Chile número 864, pieza 10.

SE OFRECE HOMBRE FORMAL PARA cualquier trabajo, tiene 30 años, español. Pueden ocurrir Chile 864, Feliciano López.

SIRVIENTA JOVEN 18 años O MUCAma, se ofrece, sabe su obligación, en Lanús F. C. S, Salta 1277, por carta ó personalmente. v16

SIRVIENTAS SE OFRECEN, UNA RECIEN venida y otra más práctica en cocina y algunos quehaceres, calle Defensa 1241.

SE OFRECE MATRIMONIO FORMAL, italiano, él portero, ella cualquier servicio de casa, calle Zamudio 976, por carta ó personalmente. v17

SIRVIENTA FORMAL, española Y RECIEN venida de Montevideo, se ofrece para todo trabajo, sabiendo lavar bien, Bolívar 1160. v16

SIRVIENTA SE OFRECE PARA TODO trabajo, entiende algo de cocina sencilla, dirigirse por carta ó personalmente á D. D., calle Maipú 252, Avellaneda. v16

SE OFRECE MUCAMA JOVEN CON buenas recomendaciones, entiende algo de cocina, para servicio de matrimonio solo, Moreno 1465, pieza 14. v16

SE OFRECE COCINERA PARA EL campo, con un muchacho 15 años, para peón, con recomendaciones, Godoy Cruz 1852. v16

SIRVIENTA FORMAL, SE OFRECE PAra matrimonio solo, sabe su obligación, con muy buenas recomendaciones, Chile 867. v16

SIRVIENTA CON BUENOS INFORMES se ofrece, entiende de cocina, por la temporada va á Mar del Plata, Juncal 2267.

Señora FORMAL CON MUY BUENAS REcomendaciones, se ofrece para todo trabajo, con un niño de 5 años, habla el inglés y castellano, San Salvador 1713. v16

SE OFRECE MATRIMONIO VASCO CON un chico de 3 años, para el campo, ella cocinera y él quintero ú otros trabajos, Lima 1847, restaurant. v15

SE OFRECE señora FORMAL PARA 5 horas por día, todo servicio, con recomendaciones, informes Villa Internacional Manzana C, lote 16, Lanús. v16

SE OFRECE MUCHACHA PARA MUcama, práctica, entiende de cocina, por la temporada, para M. del Plata, Juncal 2967. v16

SE OFRECE JOVEN DE 18 años PARA mucama, con recomendaciones. Por carta ó personalmente á M. S., Rojas 399, esq. Franklin, Caballito. v15

Señora española, DE 26 años, CON UNA nena de tres años, se ofrece para todo trabajo, sin pretensiones, Rafaela 3768, Floresta. v15

Señora RECIEN VENIDA, MUY TRABAjadora y sin pretensiones, se ofrece para todo trabajo, sabe poco de cocina, Billinghurst 1966. v15

SE OFRECE señora FORMAL CON UN hijo de 13 años, ella para mucama y él para ayudante de mucamo ó mandados, Díaz Vélez 4025. v15

SIRVIENTA SE OFRECE PARA todo servicio ó mucama de comedor, entiende un poco de cocina sencilla, tratar personalmente, no se atienden cartas, Pavón 3468 v17

Señora SOLA, ITALIANA, DE BUENA presencia, se ofrece para acompañar á señora sola y distinguida, va al campo, E. M., depto. 1, Oro 2822, Palermo. v16

SE OFRECE MUCHACHA PARA MAtrimonio, para la ciudad ó campo cercano, se ofrece también planchadora para casa particular, S. del Estero 1036, pieza 19.

SE OFRECE AMA PARA FAMILIA DIStinguida de 19 años, primeriza, muy robusta y buena presencia, con abundante leche de 30 días con certificado médico para casa del chico, Bermejo 860. v16

SE OFRECE MATRIMONIO DECENTE Y de confianza para encargados de casa de escritorios ó caseros, con recomendación ó informes, dirigirse por carta ó personalmente, Cevallos 1215. v17

SE OFRECE señora PARA LAVANDEra de restaurant ó mucama, para hotel ó limpieza de escritorios, tiene buenas recomendaciones, Alsina 1923, de 5 á 6 de la tarde.

SE OFRECEN MADRE E HIJA, RECIEN venidas, se colocan juntas, van al campo por la temporada, la madre para todo trabajo y la hija para niñera, Belgrano número 3131.

SE OFRECE UNA señora VIUDA ALEmana de 35 años para atender la casa de persona sola en la ciudad ó afuera, tratar personalmente calle El Cano 3131, Belgrano, R. R., tranvías 88 y 97. v17

Señora DE EDAD SE OFRECE PARA casa de corta familia, entiende algo de cocina y demás quehaceres, dirigirse por carta ó personalmente á P. Rey, calle Maipú 252, Avellaneda. v16

SE OFRECEN DOS HERMANAS españolas, formales para mucama de comedor y de adentro, se prefiere en la misma casa, con buenas recomendaciones, ocurrir Victoria 1936, pieza 1ra. 2do. patio. v17

SE OFRECE señora DE BUENA PREsencia de 25 años para cuidado de persona sola ó dama de compañía, también iría á Europa, T. J. R, Rosario de Santa Fe, Poste Restante. v16

SE OFRECE MATRIMONIO ITALIANO para quinta y jardín y todo trabajo, con tres personas de trabajo, para el campo ó ciudad, tratar Juan Paletto, Melo, F. C. O. v15

SE OFRECE COCINERA DE PROFEsión y señorita para mucama de adentro ó niñera, van á Mar del Plata, ó campo, con buenas recomendaciones, Las Heras 1707. v15

Señora EDUCADA, SE OFRECE PARA acompañar señora ó niñas, cuidar enferma, coser y zurcir, sin cama, no tiene pretensiones, referencias inmejorables, Lista correos central, A. B. Lorea. v15

SE OFRECE MATRIMONIO JOVEN, SIN hijos, de buena presencia, ella mucama de adentro y el marido mucamo de comedor, sin pieza, práctico; la señora entiende de cocina; dirigirse La Madrid 1716, Barracas. v15

SE OFRECE MOZO ITALIANO, RECIEN venido, de 22 años, sabiendo hablar bien castellano, se ofrece para portero, sereno, peón de colegio ó todo trabajo de limpieza, Venezuela 2810, Domingo Escordia. v15

VIUDA FORMAL EDUCADA, ofrécese para todo trabajo de persona sola, Bmé. Mitre 1546. v15

Señora SERIA, ITALIANA, CON REFErencias se ofrece como dama de compañía ó para cuidar unos huérfanos, siendo apta para hacerse cargo de todos los quehaceres de una familia, Corrientes 3108, de 2 á 6 p. m. v16

VIUDA SE OFRECE CON HIJA DE 18 años para poco trabajo, correo suc. 24, Lima y Chile, tratar personalmente.

VIUDA FORMAL EDUCADA OFRECEse para todo trabajo, de persona sola; D. Mitre 1546. v15

LICITACIONES

INTENDENCIA MUNICIPAL DE BAHIA Blanca—Licitación—Obras sanitarias—Llámase á licitación para la construcción de las obras sanitarias de Bahía Blanca, de acuerdo con el pliego de condiciones y planos que los interesados puedan ver y solicitar en la oficina técnica de esta municipalidad. Las propuestas deben presentarse bajo sobre sellado y lacradas con sujeción estricta á lo que dispone la ley de papel sellado de la provincia y la ordenanza municipal de impuestos y licitaciones en vigencia, fijándose el día 15 de Abril de 1913, á las 10 a. m. para la apertura de las mismas, en presencia de los interesados que concurran al acto.—Bahía Blanca, 7 de Diciembre de 1912.—Valentín Vergara, intendente.—S. Dufaur secretario. v15abril

LICITACIONES

Compañía GENERAL DE FERROCArriles de la Provincia de Buenos Aires.—Se llama á licitación para el suministro de 1.044 toneladas de leña de quebracho, algarrobo, caldén ó madera similar, para uso de las cuadrillas de la vía, durante un año, en las estaciones de La Bajada, Buenos Aires y Riachuelo de esta compañía, por entregas mensuales de 87 toneladas. Pliegos de condiciones y demás datos en los almacenes generales, calles Puentecito y Luna. Apertura de las propuestas el 18 del corriente, á las 4 p. m., en la secretaría de la dirección general, Avenida Vélez Sársfield esquina Suárez. v15

Compañía GENERAL DE FERROCArriles de la Provincia de Buenos Aires. —Se llama á licitación para el suministro de 4840 durmientes de quebracho colorado de 2m70x0m24x0m12 y 174 durmientes de la misma madera, cuya longitud será de 2m70 hasta 4m50x0m25x0m30x0m12 en la estación La Plata en esta empresa. Pliegos de condiciones y demás datos en los almacenes generales, calles Puentecito y Luna. Apertura de las propuestas el 18 del corriente á las 3.30 p. m., en la secretaría de la Dirección General, Avenida Vélez Sarsfield esquina Suárez. v15

COMPAÑIA GENERAL DE FERROCArriles en la Provincia de Buenos Aires.— Se llama á licitación para la ejecución de obras de arte en las calles Labardén, Fournier, Las Palmas, Del Bañado, Varela, Mom y Centenera. Los interesados podrán consultar los planos, pliego de condiciones y especificaciones y demás documentos en las oficinas del ingeniero-jefe de vía y obras, Avenida Vélez Sársfield esquina Suárez de 8 á 11.30 a. m. y de 3 á 5.30 p. m. á partir del 14 de Enero hasta el 24 de Enero á las 5.30 p. m. Las propuestas deberán ser firmadas y traer indicación de domicilio en esta capital federal. Se recibirán en la secretaría de la dirección general, estación Buenos Aires, Avenida Vélez Sársfield esquina Suárez, bajo sobre cerrado y lacrado que deberá llevar la indicación Propuesta hasta el 25 de Enero á las 3 p. m. día en que serán abiertas á las 3.30 p. m. v18

D[illegible]dad de la provincia de Buenos Aires. —Licitación.—Llámase á licitación por el término de 90 días para la construcción de una usina de aguas corrientes en el Parque Saavedra de la ciudad de La Plata. Comprende esta licitación: Grupo A—Construcción de la casa de máquinas y cisternas de reserva.—Grupo B: Instalación de maquinarias.—Grupo C: Construcción del tanque elevado de 2.600 metros cúbicos de capacidad y torre de hierro con su cañería maestra. Los planos y pliego de condiciones se encuentran á disposición de los interesados todos los días hábiles de 11 m. á 5 p. m. en la secretaría de esta dirección, pudiéndolos retirar previo depósito de $ 200 m/n. La licitación tendrá lugar en la dirección, calle 48 No. 672, el día 21 de Febrero de 1913, á las 2 p. m. en presencia de los interesados.—La Plata, 23 de Noviembre de 1912.—Luis M. Chesio, secretario. v22e.

OBRAS SANITARIAS DE LA NACION.— Se llama á licitación para construir las siguientes obras en la ciudad de Córdoba: dos nuevas cámaras sépticas techadas; los techos para las dos cámaras sépticas existentes, la chimenea de ventilación, canaletas de distribución, seis filtros para el efluente de las cámaras sépticas y obras accesorias, todo de acuerdo con los planos, presupuesto y pliego de condiciones que los interesados pueden consultar en la Oficina Técnica, calle Charcas 1840|60, los días hábiles de 11 a. m. á 5 p. m. y en el Juzgado federal de la ciudad de Córdoba.— Las propuestas se presentarán en la Secretaría del Directorio; Charcas 1840|60 antes de las 2 p. m. del día 5 de Febrero próximo ó en el Juzgado Federal de Córdoba hasta el día 1ro. del mismo mes. Cada solicitante presentará una propuesta, en el formulario impreso que se le entregará, ofreciendo hacer las obras con determinado tanto por ciento de rebaja ó de aumento sobre el presupuesto oficial, pagadero en dinero efectivo y acompañará un sello de cinco pesos moneda nacional y un certificado de depósito hecho en efectivo en el Banco de la Nación Argentina ó en la Sucursal del mismo en Córdoba, á la orden del Señor Presidente del Directorio de las Obras Sanitarias de la Nación, por una suma que represente el uno por ciento del importe de la propuesta. La apertura de propuestas tendrá lugar en la ciudad de Buenos Aires el día 5 de Febrero próximo á las 2 p. m., en el Directorio de las Obras Sanitarias de la Nación en presencia de los interesados que concurran al acto. Buenos Aires, Diciembre 28 de 1912. José I. Goñi, Secretario. v28En

NAVEGACION

BUENOS AIRES-DURBAN (Sud Africa) —El vapor inglés "Marthara" se encuentra actualmente á la carga en Buenos Aires para Durban, Sud Africa. Para fletes, dirigirse al agente G. J. Logan, calle 25 de Mayo 293. v19

R. M. S. P.—Compañía MALA REAL Inglesa. Servicio rápido de vapores postales entre Buenos Aires, Brasil, San Vicente, Lisboa, Vigo, Cherburgo y Southampton.

Viajes de recreo en 25 días

El vapor ARAGON saldrá el 17 de Enero. Oficinas, Reconquista 264.

VAPOR "ANTEO" — LA REVISION DE las averías de este vapor se efectuará los días 14 y 15 de Enero, de 2 á 4 p. m. en el depósito del dique núm. 1. Sección O. Las cuentas por fallas deberán ser presentadas dentro de las 24 horas de terminada dicha revisión.—Los agentes, Dodero hermanos. v15

VAPOR "MARIA C."—LA REVISION DE las averías de este vapor se efectuará los días 14 y 15 del corriente de 8 á 10 a. m. en el depósito del dique núm. 4, sección 1a. Las cuentas por fallas deberán ser presentadas dentro de las 24 horas de terminada dicha revisión.—Los agentes Dodero hermanos. v13

BANCOS Y COMPAÑIAS ANONIMAS

BANCO FRANCES DEL RIO DE LA Plata, Reconquista 157—Asamblea general ordinaria del 28 de Enero de 1913.— De acuerdo con el art. 27 de los estatutos de la sociedad, el consejo de administración convoca á los señores accionistas para la asamblea general ordinaria que se verificará el 28 de Enero de 1913, á las 4.30 de la tarde, en su local, Reconquista 157, Buenos Aires.

ORDEN DEL DIA

1º—Lectura y aprobación de la memoria y del balance correspondiente al ejercicio de 1912.
2º—Lectura del dictamen del síndico.
3º—Dividendo á distribuir.
4º—Nombramiento de cinco administradores titulares en reemplazo de los señores H. Py, J. Apheça, P. Bonnaffe, M. Griat, y P. Jorba, que terminan su mandato; de tres administradores suplentes, de un síndico y un síndico suplente.
5º—Designación de dos accionistas para aprobar y firmar el acta de la asamblea.

Los señores accionistas que deseen asistir á la asamblea ó hacerse representar en ella, deberán depositar sus acciones, ó el recibo del depósito exigido por el art. 26 de los estatutos, en el Banco Francés del Río de la Plata, en Buenos Aires, ó en sus sucursales, hasta el 24 de Enero de 1913. v28a

BANCO DE GALICIA Y BUENOS AIRES —De acuerdo con lo que disponen los artículos 41 y 42 de los estatutos, el directorio convoca á los señores accionistas á la asamblea general ordinaria que deberá celebrarse en el local del Banco, calle Cangallo 445 al 455, el día 31 del actual, á las 3 y media de la tarde, para tratar la siguiente

ORDEN DEL DIA

1o.—Lectura y aprobación de la memoria y balance general correspondiente al 7o. ejercicio, terminado el 31 de Diciembre de 1912.
2o.—Acordar el dividendo á distribuir.
3o.—Elección de tres directores por dos años en reemplazo de los señores Manuel Casal Fojo, Carlos Mendy y Tomás Barglela, que terminaron su mandato, del síndico y de suplente de síndico.

Artículo 45 de los estatutos—"Los accionistas que hayan de tomar parte en las deliberaciones de la asamblea, depositarán sus acciones ó títulos nominativos en las cajas del Banco, tres días antes del que se haya fijado para la reunión".

La admisión de acciones vence el día 27 del corriente, inclusive, á las 3 de la tarde. —Buenos Aires, Enero 13 de 1913.—Manuel Casal, presidente; F. Prieto, secretario. v27

BANCO POPULAR ESPAÑOL—SAN MARTIN núm. 76 al 84, Buenos Aires. Sucursales en la capital: Caseros 2985, Belgrano 3075, Rivera 564. Sucursales en la provincia de Buenos Aires: General Paz, Bolívar, Luján, General Belgrano, Exaltación de la Cruz, Navarro, Trenque Lauquen, General Villegas, Carmen de Areco, Lobería, Zárate, Bahía Blanca, Saavedra y Chivilcoy. Gira á la vista y á plazos sobre todos los pueblos de España, Francia é Italia y sobre todas las ciudades del resto de Europa. Abre cuentas corrientes. Recibe depósitos á plazo fijo y en Caja de Ahorros. Cobros en comisión por cuenta de terceros. Horas de oficina, de 10 a. m. á 3 p. m., todos los días hábiles.—Buenos Aires, Febrero de 1910.—Maximino Ruiz Díaz, director-gerente.

BANCO DE LONDRES Y RIO DE LA Plata Ldo.—Londres, París, Amberes, agencia en Nueva York. Buenos Aires, Bartolomé Mitre 399; Barracas al Norte, Avenida Montes de Oca 701; Once de Septiembre, Pueyrredón 301; Bernardo de Irigoyen 1138; Boca, Almirante Brown 1155; sucursal Norte, Santa Fe 2139; Rosario, Mendoza, Bahía Blanca, Concordia, Tucumán, Paraná, Córdoba.—Montevideo: calle Cerrito 203 y agencia calle Río Negro número 5; Paysandú, Salto Oriental, Río de Janeiro, Pará, Pernambuco, San Paulo, Santos, Bahía, Curityba, Victoria, Manaos (Brasil), Valparaíso. La tasa de interés de este banco desde la fecha hasta nuevo aviso será como sigue:

	Papel
Por depósitos en cuenta corriente	sin interés
Id á tres meses fijos	3 ½ %
	Oro sellado
Por depósitos en cuenta corriente	sin interés
Id por tres meses fijos	3 ½ %
Id por seis meses fijos	4 %
Adelantos en cuenta corriente	8 %

Se reciben depósitos en Caja de Ahorros en las sucursales Once de Septiembre, calle Santa Fe, calle Bernardo de Irigoyen, Boca del Riachuelo y Barracas al Norte.

James Dey y Harry Scott, gerentes.— Septiembre 30. de 1911.

BANCOS Y COMPAÑIAS ANONIMAS

BANCO POPULAR ARGENTINO, B. Mitre 370, Buenos Aires.— Asamblea de tenedores de obligaciones de capital.—Convócase á los tenedores de obligaciones de capital de este Banco, emitidas á papel moneda nacional en esta plaza, á la asamblea que debe celebrarse en el local del Banco, el día 29 del corriente á las 4 p. m., de acuerdo con el artículo 39 de la Ley de Debentures de fecha Febrero 13 de 1912, con el objeto de nombrar Fideicomisario. Para tomar parte en esta asamblea deben depositar las obligaciones hasta el día antes de la fecha fijada, á fin de obtener la correspondiente tarjeta de entrada. Buenos Aires, Enero 11 de 1913. Horacio J. Ferrari, director secretario. v28

BANCO DE GALICIA Y BUENOS AIres, fundado el 6 de Noviembre de 1905. Casa matriz 445 Cangallo 455, Buenos Aires. Dirección telegráfica: "Galbank". Sucursales: En la capital: No. 1 (Flores), calle Rivadavia 7825; No. 2, calle San Juan 3101; No. 3, calle Corrientes 3220; No. 4, calle Entre Ríos 265; No. 5, calle Belgrano 2828; No. 6 (Barracas), calle Montes de Oca 1702; sucursal número 7, Rivadavia 3860. —En el interior (provincia de Buenos Aires): Avellaneda, Lomas de Zamora, Chascomús, San Fernando. En el exterior: Montevideo, calle Cerrito 187.

Capital suscripto. . $ m/n. 30.000.000.—
Fondo de reserva. . $ m/n. 4.183.087.53

Efectúa toda clase de operaciones bancarias.

ABONA POR DEPOSITOS

En cuenta corriente	1	%
A plazo fijo de 30 días	3	"
A plazo fijo de 60 días	3	"
A plazo fijo de 90 días	4	"
A plazo fijo de 180 días	4 ½	"
A plazo fijo de 1 año	5	"
A mayor plazo	Conven.	
En Caja de Ahorro después de 60 días, desde pesos 10 moneda nacional hasta pesos 10.000	4 ½	"

COBRA

Por adelantos en cuenta corriente	9	"
Por descuentos	Conven.	
Por administrar propiedades. Tarifa módica.		

El Banco vende letras de cambio y expide cartas de crédito sobre todos los puntos de España, Italia, Francia, Inglaterra, Alemania, Portugal y otros.—31 de Agosto de 1912.—Gerente: J. M. Miranda Leacas.

LA ESTRELLA, COMPAÑIA ARGENTINA de seguros.—Asamblea anual ordinaria— De acuerdo á lo establecido por el art. 22 de los estatutos, se convoca á los señores accionistas de esta compañía á la asamblea general ordinaria que tendrá lugar el día 29 del corriente mes de Enero, á las 3.30 de la tarde, en las oficinas de la dirección general, calle San Martín número 322, para tratar y resolver sobre la memoria del directorio correspondiente al ejercicio de 1912, aplicación y distribución del saldo de ganancias y pérdidas, elección de cuatro miembros del directorio para reemplazar á los salientes señores Pedro S. Tobal, Gabriel I. Jáuregui, Jorge N. Casares y Josué F. Moreno; aprobación del nombramiento del director don Benigno Peña, hecho por el directorio en reemplazo de don Francisco Bustamante (fallecido); y la elección del síndico para el nuevo ejercicio. Según lo dispone el art. 33 de los estatutos, los señores accionistas deberán depositar sus acciones en la dirección general de la compañía, hasta tres días antes del señalado para la asamblea.

ASAMBLEA EXTRAORDINARIA — Se convoca á los señores accionistas á la asamblea general extraordinaria que tendrá lugar en el domicilio de la dirección general el día 29 del corriente á las 3 p. m.

ORDEN DEL DIA

Modificación de los estatutos para ampliar el objeto social, extender las facultades del consejo de administración y crear un subdirector. Para concurrir á esta asamblea los accionistas deberán depositar sus acciones en la dirección general hasta tres días antes del día señalado para la asamblea.— Buenos Aires, Enero 10 de 1913.—Josué Moreno, director general; Alfredo V. Fernández, subdirector. v29

LA PRENSA

Buenos Aires, Enero 15 de 1913

LAS RESTRICCIONES A LA INMIGRACION

La ley dictada por el Congreso de los Estados Unidos, incluyendo á los inmigrantes iletrados en la categoría de los que tienen prohibida la entrada al territorio, es una consecuencia lógica de las ideas y de las necesidades que predominan y se sienten en aquel país, y á la vez, una prueba de la diferencia de conceptos que deben regir esta materia, en la Unión Americana y en la República.

En los Estados Unidos como en Inglaterra, las leyes prohibitivas de cierta clase de inmigración, no se proponen, como objetivo principal, la seguridad social, que es el fin exclusivo de las nuestras.

El proteccionismo obrero, es el que inspira el "aliens bill" inglés y las leyes norteamericanas, que prohiben la admisión de las personas sin medios de subsistencia, de los imbéciles, alienados, delincuentes, prostitutas, mendigos, de los individuos cuyas condiciones hacen presumir que posiblemente serán una carga para el Estado, y de otras categorías que han sido cuidadosamente determinadas. Los trabajos preparatorios del mencionado "bill", así como su discusión pública y los debates parlamentarios, á que dió lugar, demuestran que el propósito de librarse de la concurrencia de la mano de obra extranjera, fué el que predominó en la sanción legislativa.

Esa idea, que sirvió de plataforma á elecciones parciales de la época en que se dictó la ley, fué expresada por Chamberlain, con toda claridad, en la sesión del 18 de Agosto de 1904. "Los miembros de la oposición, dijo el tribuno de Birmingham, no han descubierto el verdadero principio de la ley. Se ha dicho que el "bill" era dirigido contra los "undesirables", contra la importación de enfermos y criminales, que constituye un problema de higiene física y moral para nuestro país. Pero estas consideraciones, sólo son secundarias. Nuestro fin es muy diferente. La principal razón del "bill", es que constituye un esfuerzo para proteger á las clases laboriosas de este país, contra el trabajo á vil precio, de esa categoría de extranjeros que emigran á su territorio."

En los Estados Unidos, el proteccionismo de las leyes ha sido declarado francamente; y en ciertas épocas, ante el escaso número de inmigrantes rechazados, ha recrudecido el movimiento de opinión para que se extremen las medidas de vigilancia, y se amplíen las causas prohibitivas de la inmigración.

El concepto de la legislación argentina es diferente, como que la profilaxis social, esa consideración que es secundaria en la ley inglesa, según Chamberlain, es su objetivo único. La diversidad de fines se explica, por las distintas características de las naciones. Unas han establecido, con caracteres definitivos, las bases de su evolución, mientras que otras están empeñadas en esos prolegómenos.

Un solo factor comparativo, la población, basta para hacer comprender la necesidad de propósitos diferentes, al sancionar las reglas directivas en muchas materias. En los Estados Unidos, en donde los estadistas no tienen la preocupación del problema del territorio desierto, el obrero americano, que siente ya la concurrencia que produce una población enorme, ha hecho valer sus razones, en contra de la competencia ruinosa que le haría cierta clase de inmigrantes. El legislador, al sancionar las restricciones que se le pedían, no ha hecho sino atender al curso de la evolución del pueblo. La República Argentina, en cambio, se encuentra en condiciones diametralmente opuestas. La densidad de la población, insignificante con relación á sus extensos territorios, le impone la necesidad de atraer al extranjero.

La inmigración es una de las bases fundamentales de su engrandecimiento. La tierra necesita ser trabajada, y, por consiguiente, sería insensato que entre nosotros se dictasen leyes análogas á las extranjeras, que se inspiran en fines diversos, como la que prohibe la inmigración analfabeta.

La diversidad de necesidades y de situaciones, obliga á la República á seguir en materia inmigratoria la política constitucional, sin restricciones que la desnaturalicen.

La Constitución no permite sino el rechazo de los inmigrantes inútiles, ó cuyos propósitos no sean lícitos. En este principio se han inspirado las leyes de inmigración y de defensa social, que prohiben la entrada al territorio, de los inmigrantes incapaces para el trabajo, de los dementes, mendigos, delincuentes y anarquistas.

La necesidad de librar al país, de elementos perturbadores del orden social ó del programa de actividad que debe caracterizar todas sus manifestaciones, es, como hemos dicho, la idea que inspira esas disposiciones.

La observancia de las leyes es imprescindible para la vida regular del país; pero la forma deficiente en que han sido cumplidas, y se cumplen, ha permitido que se internen en el territorio elementos peligrosos, que constituyen un motivo de inquietud.

La emigración de delincuentes que se produce en algunos países europeos, con motivo de las persecuciones de que son objeto, es una causa que debe obligar á nuestro gobierno, á organizar el departamento de inmigración en una forma que permita fiscalizar los elementos que vengan. El régimen del departamento similar de los Estados Unidos, es un antecedente apreciable á ese efecto, por sus eficaces resultados. Así lo atestiguan los escritores que han comentado la ley americana, al exponer el sistema de trabajo, y mencionar ciertos casos, que revelan las precauciones que se adoptan para evitar los fraudes á la ley.

La necesidad de llevar á la práctica la idea que indicamos, se confirma por las relaciones que presenta esta materia con la naturalización de los extranjeros. Muchos de los que indebidamente consiguen internarse, observan una conducta correcta durante el tiempo de permanencia que se requiere para obtener la carta de ciudadanía. Conseguido este beneficio, que los libra de la posible expulsión, se entregan á los actos y á los procedimientos ilícitos, que constituyen su género de vida.

Todos estos antecedentes, indican la conveniencia de dar al departamento de inmigración, la organización que requiere para cumplir eficazmente sus fines. El deber del Poder Ejecutivo es de proceder en este sentido, sin perjuicio de iniciar la reforma de las anticuadas leyes de inmigración y de ciudadanía, para ponerlas en armonía con las nuevas necesidades.

ASCENSOS

La ley y el reglamento del tribunal

El tribunal de clasificaciones de servicios militares no siempre ha respondido á los altos fines de su creación. Las causas son múltiples y los casos concretos de irregularidades cometidas, aunque numerosos, pasan generalmente sin mención, por ser muy difícil abordarlos sin rozar intereses privados. Debemos, sin embargo, llamar la atención sobre las contradicciones inadmisibles entre la ley de la materia y el reglamento del tribunal.

Nuestra ley orgánica, amoldándose al buen ejemplo de organizaciones más perfectas, trató de romper la viciosa rutina de los ascensos por tandas. El artículo 43, establece que "los ascensos se darán, en cuanto sea posible, á medida que se produzcan las vacantes".

Este hermoso precepto—un ideal en materia de promociones—no ha sido tenido en cuenta, en la práctica, por el departamento de guerra, ni por el tribunal de clasificación.

Las pruebas inmediatas están en el retraso con que se van á acordar las promociones de subteniente á coronel, para llenar las numerosas vacantes existentes en todos los grados de la jerarquía militar.

Para llegar al "desiderátum" de la promoción sucesiva, á medida que se produzcan las vacantes, es indispensable una clasificación previa y, como legalmente el derecho del oficial empieza desde que ha cumplido el tiempo mínimo, siempre que llene las demás condiciones requeridas, es evidente que la clasificación del oficial debe ser anterior á la fecha en que cumple ese tiempo mínimo. De otro modo, estará expuesto á un retardo en sus ascensos y en su carrera, por consiguiente.

Tal es el caso de los subtenientes egresados del colegio militar en Julio ó Agosto de 1910, no ascendidos, al cumplir su tiempo mínimo, á pesar de reunir las demás condiciones y de existir muchas vacantes de teniente.

Tal es también el caso de los tenientes coroneles, en condiciones de ascenso, no promovidos al grado de coronel, durante el año 1911, á pesar de estar clasificados y de existir numerosas vacantes.

En éstos, como en los demás relativos á los grados intermedios, la principal barrera ha sido el mismo departamento de Guerra, que ha omitido, sin razón, el cumplimiento de la ley militar.

En otros casos, la morosidad en las promociones proviene de la errónea reglamentación del tribunal, que, á parte la violación flagrante de la disposición legal antes mencionada, perjudica grandemente el interés de muchos oficiales y, lo que es peor, vuelve á la viciosa práctica de antaño, los ascensos por hornadas, con todas sus funestas consecuencias.

Según el artículo 42 (ley 4707): "El tribunal de clasificación de servicios, cuando el ministerio le comunique el número de vacantes y la proporción en que deben adjudicarse por elección y por antigüedad, formulará la lista, etcétera".

Esta disposición legal es un error fundamental que parece responder al caso de los ascensos por tandas, es decir, al vicioso procedimiento contra el cual reacciona el hermoso precepto del artículo 43, antes mencionado.

La función esencial del tribunal, como su nombre lo indica, es la clasificación. Si esta clasificación, respondiendo al ideal de la selección, sin olvidar los derechos de la antigüedad sin defectos, se tradujera en listas ó cuadros de procedencia en los ascensos, como sucede en todos los ejércitos regularmente organizados, la promoción sucesiva, á medida de la producción de la vacante, se reduciría á un simple detalle de gabinete, la redacción del decreto ó del mensaje respectivo.

Al hacer que el tribunal formule dichas listas, se complica sin necesidad el sistema y lo que es más grave, el Poder Ejecutivo aparece declinando en el tribunal una de sus facultades constitucionales.

Esta situación ya defectuosa ha sido agravada por una disposición reglamentaria. El artículo 53 del reglamento del tribunal,—decreto del Poder Ejecutivo de Diciembre de 1909—atribuye al presidente del tribunal la facultad de "fijar anualmente la fecha en que se iniciará la clasificación y formación de las listas de propuestas".

Copiamos fielmente la parte pertinente para que comparándolo con el párrafo trascripto del artículo 42 de la ley, pueda ver el lector la flagrante contradicción.

Una de las funciones propias del tribunal pasa directamente á su presidente. ¿Cómo puede el presidente fijar una fecha anual, cuando el tribunal debe formularlas, (según la ley) cuando y tantas veces en el año, el ministerio le indique el número de vacantes, etc.?

En virtud de esa errónea disposición reglamentaria, la clasificación de jefes y oficiales se hace actualmente á partir del 1º de Noviembre y solo comprende á los que cumplen el mínimo de tiempo hasta el 31 de Diciembre del mismo año. Veamos las consecuencias equívocas en un caso concreto.

Dos capitanes egresados de la Escuela Superior de Guerra han cumplido su tiempo mínimo en Julio del corriente año. El tribunal no los clasifica sino después del 1º de Noviembre. En Agosto se presentan á un segundo examen de competencia y resultan aprobados cuatro capitanes ya presentados el año anterior y, por lo tanto, más antiguos que los dos egresados de la Escuela Superior de Guerra.

Llega la época en que el tribunal clasifica y como es natural, toma los candidatos por orden de antigüedad, figurando por consiguiente en último término los diplomados, y si las vacantes son pocas, quedan sin ascender los más meritorios, que, en la oportunidad debida, han satisfecho todas las exigencias de la ley.

Si las vacantes son suficientes, ascenderán también, pero perdiendo el número de orden que les correspondía de derecho, en el caso de haberse llenado las vacantes existentes, cuando aquellos diplomados llenaban todas las condiciones legales y reglamentarias, lo que no se produjo, por no haberse hecho la clasificación previa y muy necesaria para llenar el ideal de las promociones sucesivas "á medida que se producen las vacantes".

Las prácticas del tribunal, autorizadas por el departamento de guerra, son pues violatorias de la ley y contrarían el principio de la selección, que es la base del perfeccionamiento de los cuadros del comando y la consiguiente mayor garantía de éxito, en las grandes operaciones del porvenir.

EL MERCADO PORTUGUES DE TRIGO

Facilidades á la importación

El ministro argentino en Portugal, señor García Sagastume, envió ayer un telegrama al departamento de Relaciones Exteriores, en el cual hace saber que el gobierno de ese país, en vista de la escasez de trigo, ha resuelto permitir su importación con derechos aduaneros reducidos.

La resolución del gobierno lusitano establece que se tolerará la importación de 85.000.000 de kilogramos de trigo, de los cuales 2.000.000 de kilogramos por los puertos de las islas Azores.

Este trigo entrará á Portugal con el derecho reducido de 14 reis por kilogramo.

ACUERDOS POSTALES CON COSTA RICA

Informe del cónsul argentino

En el Ministerio de Relaciones Exteriores se ha recibido una nota del cónsul general argentino en Costa Rica, con asiento en la ciudad de San José, Juan C. Margueirat, quien se refiere á un decreto del gobierno de ese país, que autoriza á la dirección general de correos y telégrafos para que celebre con la administración argentino un acuerdo para el intercambio de giros postales.

Este asunto, que cuenta ya con dictamen favorable de nuestra dirección de correos, será prontamente resuelto en virtud de la autorización mencionada.

Apunta el cónsul argentino en su nota, la conveniencia de que á dicho acuerdo siguiera uno sobre encomiendas postales, para que los envíos, que hoy se hacen por vía Nueva York, con empleo de 45 días, se efectuarán en lo sucesivo por vía Chile, que disminuiría en 25 días el trasporte de las encomiendas.

Para ello sería necesario celebrar un acuerdo previo con la administración del país vecino.

SERVICIOS FERROVIARIOS DE AUXILIO

Aparatos portátiles de trasmisión

En uno de nuestros últimos números denunciamos la omisión frecuente en que incurren las empresas ferroviarias con respecto al botiquín de primeros auxilios y la camilla plegadiza á que se refieren los artículos 42 y 67 de la ley sobre ferrocarriles y del reglamento general, respectivamente.

Ahora bien; según hemos podido comprobar en diversas oportunidades, la negligencia de las empresas en cuanto al cumplimiento de la segunda de dichas prescripciones, se hace extensiva al aparato portátil de telégrafo que junto con aquellos útiles, entre otros diversos elementos de auxilio, debe conducir en sus furgones, todo tren que se ponga en movimiento.

Estas medidas, dictadas con el propósito exclusivo de prevenir mayor trascendencia de cualquier accidente que se produzca durante el viaje y garantizar la seguridad personal de los pasajeros, exigen, por su propia índole, y más que cualquiera otra, estricto cumplimiento.

Fuera de la dotación especial de las locomotoras con materiales de salvataje, tales como barretas, antorchas, fanal de mano, etc., etc., el furgón debe conducir, asimismo, dos banderas de señales, faroles, guinches y un aparato portátil de telegrafía que pueda establecer en cualquier momento, un servicio seguro de comunicaciones.

Más adelante, el artículo 70 de la misma reglamentación, determina que en caso de accidente ferroviario, el guarda del tren comunicará por telégrafo con la estación más inmediata, para requerir la intervención oficial y facultativa, cuando hubiera muertos ó heridos á causa del mismo.

Ahora bien: la exclusión del aparato telegráfico entre los elementos de auxilio que debe conducir un tren de pasajeros, imposibilita para ponerse en comunicación con las estaciones y las comisarías locales, violándose así no solo la letra del reglamento, sino también sus alcances y propósitos.

Creemos que la dirección general de ferrocarriles debe á los intereses públicos una investigación perentoria sobre tan importante asunto, á fin de hacer cumplir á las empresas ferroviarias con aquellas obligaciones, actualmente muy olvidadas, según nuestras propias comprobaciones, hechas en diversos casos.

EJERCITO Y MARINA

Los próximos ascensos en el ejército—Presentación de un jefe uruguayo—Justicia militar—Licencias — Pases en la armada.

El Presidente de la República aprobó ayer las clasificaciones hechas por el tribunal correspondiente, de los oficiales y jefes en condiciones de ascenso, desde subteniente á mayor, inclusive.

Dentro de poco, de acuerdo con tales clasificaciones, aparecerá el decreto de ascensos á esos grados, y en las distintas armas, que llenarán las vacantes existentes en el ejército.

—El ministro del Uruguay, señor Daniel Muñoz, visitó ayer al Ministro de Guerra, con el propósito de presentarle al coronel Alberto Schweizer, del ejército de su país, quien ha venido á estudiar el régimen de administración de nuestro ejército.

Dicho jefe militar, en compañía del mayor Benjamín Barrionuevo, visitará hoy la intendencia general de guerra, y más adelante algunas otras reparticiones del Ministerio de Guerra.

—De acuerdo con lo propuesto por el auditor general de guerra y marina, ha sido dictado un decreto por el cual se releva del cargo de juez de instrucción de la primera región militar, al mayor Arturo Villafañe, quien pasa á prestar sus servicios á la auditoría general de guerra.

En su reemplazo, ha sido nombrado el teniente coronel Alvaro G. Pinto, procedente del estado mayor del ejército.

—Se han concedido las siguientes licencias:

Un mes, para pasar á Mendoza, al general Eduardo Ruiz, comandante de la tercera región militar; dos meses, por motivos de salud, para pasar á Córdoba, al capitán Eugenio Mandron; un mes, para ir á Salta, al teniente Oscar Maldonado, y 25 días, para ir á las provincias de Buenos Aires y Córdoba, al cirujano doctor Carlos Matta, del Hospital Militar central.

—Han sido ordenados los siguientes pases en el cuerpo de maquinistas de la armada:

Al crucero acorazado "Pueyrredón", ingeniero maquinista de tercera, Emilio Martínez; al crucero "Buenos Aires", ingeniero maquinista de primera, Ricardo Rolf; á la escuela de mecánicos, ingeniero maquinista de primera, Juan L. Fernández, y al arsenal del Río de la Plata, ingenieros maquinistas principales, Adolfo Corvetto y Atilio F. Montale.

BOLETIN TELEGRAFICO DEL EXTERIOR, DE LAS PROVINCIAS Y TERRITORIOS

VIA COLON

CONFERENCIA DEL PROFESOR ABEILLE

Los hijos de extranjeros en la Argentina

PARIS, Enero 14 — El profesor Abeille, dió esta tarde su segunda conferencia en la Escuela de Altos Estudios.

Se ocupó de los hijos de extranjeros en la República Argentina.

Después de indicar la distinción entre los dos principios del "jus sanguinis", admitido por las naciones europeas, y del "jus soli", aplicado por los países americanos, explicó la atracción que ejerce la Argentina sobre el extranjero que en ella habita ó ha habitado y por lo tanto sobre sus hijos, que siempre vivieron en aquel país.

Dijo, que á los jóvenes argentinos podía aplicarse con exactitud la frase de Rousseau: "Son patriotas por inclinación, por pasión, por necesidad".

Citó casos en que países europeos habían derogado el principio del "jus sanguinis", tratándose de nacidos en la Argentina, y en particular las excepciones hechas en Noviembre pasado por el gobierno español, en favor de varios jóvenes nacidos en la Argentina.

Citó como antecedente la intervención, que tuvo éxito feliz, del fundador de LA PRENSA, doctor José C. Paz, cuando era ministro argentino en Madrid, en favor de un joven argentino, hijo de español, á quien el rey Alfonso XII, por cédula especial eximió del servicio militar en España.

Terminó manifestando la esperanza de que los gobiernos europeos se irían plegando á la tesis que acerca de la nacionalidad sostienen los países americanos, por ser más conforme con los principios naturales y los legítimos intereses de los países nuevos.

OTRO DISCURSO DE SHERRILL

Elogios á la Argentina

NUEVA YORK, Enero 14 — Mr. Charles H. Sherrill, ex ministro de los Estados Unidos en la Argentina, en un "lunch" ofrecido hoy en su honor en Hartford, Connecticutt, por numerosos comerciantes y banqueros de esa ciudad, pronunció un importante discurso sobre la América latina, concretándose especialmente á exponer la enorme prosperidad y potencialidad económica de la Argentina, el incremento sin precedentes de su producción y comercio y las condiciones envidiables en que se desarrolla esa República.

El orador fué aplaudidísimo al terminar y el gobernador del Estado lo felicitó efusivamente por su discurso. Los órganos de la prensa de esta ciudad comentan favorablemente la extensión continental propuesta por Mr. Sherrill para la doctrina de Monroe y aplauden la campaña americanista del distinguido diplomático.

INFORMACIONES COMERCIALES

MERCADO FINANCIERO LONDINENSE

LONDRES, Enero 14 — En este mercado monetario las existencias disponibles fueron más abundantes. La tasa del descuento particular estuvo más firme por efecto de los temores de que se reanuden las hostilidades en los balkanes.

En el Stock Exchange las cotizaciones estuvieron deprimidas á consecuencia de la inminente terminación del armisticio. Desde París y Berlín abundaron las órdenes de venta. Las operaciones de pase fueron muy abundantes.

La sección de ferrocarriles británicos estuvo floja. En la de argentinos hubo mucha demanda de ciertos tipos de acciones por efecto de las perspectivas muy favorables del nuevo ejercicio. Sin embargo la mayor parte de las acciones del Central Córdoba estuvieron flojas.

Las acciones del ferrocarril de Sao Paulo subieron nueve puntos y cerraron con un alza de dos puntos sobre la clausura anterior. En el mercado causó extrañeza el hecho, pero predomina la idea de que se efectuará un arreglo con el gobierno.

El mercado de títulos extranjeros estuvo deprimido, con excepción de los chilenos que mejoraron.

Las acciones del teléfono cerraron á 104. Las de Marconi estuvieron muy bajas. Las de empresas salitreras volvieron á bajar. Las de la compañía Nelson mejoraron.

LONDRES, Enero 14 — La Plate General Investment Trust Company anuncia un dividendo de once por ciento para sus acciones por el ejercicio vencido.

REMATES DE LANAS

LONDRES, Enero 14 — Comenzaron hoy en Mincing Lanes los remates de lanas de la primera serie del año.

La asistencia fué numerosa y reinó activa competencia entre los compradores.

Los precios por lo general se mantuvieron al mismo nivel que el año anterior. Sin embargo, las lanas ordinarias del tipo cruza se vendieron á precios favorables para los compradores.

PRECIOS Y COTIZACIONES

TITULOS Y ACCIONES

LONDRES, Enero 14

Conversión cédulas B. A. 3 1|2 o|o 58 3|8.
Títulos argentinos 4 o|o 84 3|4.
F. C. Sud, ordinarias 127 1|2.
F. C. Oeste, ordinarias 126.
F. C. C. Argentino, ordinarias 110 1|2.
Id id deferidas 102.
F. C. B. A. y P. ordinarias 91.
F. C. G. O. Arg. ordinarias 101.
F. C. N. E. Argentino ordinarias 59.
F. C. Córd. y Ros. 1a. preferencia 90 1|2.
Id id 2a. preferencia 77 1|2.
F. C. C. Córdoba. debentures 53 1|2.
F. C. Entre Ríos 1a. preferencia 97.
Id id ordinarias 78.
Id id 2a. preferencia 72.
F. C. O. Urug. Extensión E. 8 7|8.
F. C. O. Urug. id. N. 8 5|8.
F. C. Paraguay, debentures 55 1|2.
Id id ordinarias 5 1|2.
Tranvía Anglo-Arg. ord. 5 1|32.
Minas Río Tinto, ordinarias 75 1|2.
Descuento oficial 5.
Id particular 4 3|16.
Consolidados británicos 74 7|8.
Id á plazos 75.
Deuda consolidada urug. 72.125.

PARIS, Enero 14

Renta francesa 89.15.
Minas Río Tinto 1.816.
Descuento oficial 4.
Id id particular 3 7|8.

BERLIN, Enero 14

Consolidados 3 1|2 o|o 58.75.
Id 3 o|o 78.30.
Descuento oficial 6.
Id id particular 4 1|2.

NUEVA YOR, Enero 14

Empréstito argentino 1909 97.75.

GENOVA, Enero 14 —

Renta italiana, de 3 1|2 o|o, 99.12.

AMBERES, Enero 14 —

Cédula argentina, 42.45.

MONTEVIDEO, Enero 14 —

Banco Popular, acc. fin mes 136.90.
Títulos A. 94.60.
Títulos I. 94.60.
Títulos K. 95.
Títulos M. 94.50.
Empréstito de conversión, 97.20.

CAMBIOS

PARIS, Enero 14 —

La libra esterlina, francos 25.18.

GENOVA, Enero 14 —

La libra esterlina, liras 25.56.
Los 100 francos, liras 101.57.
Los 100 marcos, liras 124.90.

BERLIN, Enero 14 —

La libra esterlina, marcos 20.47.

NUEVA YORK, Enero 14 —

La libra esterlina, dollars 4.86.85.
Idem idem á 60 días, 4.86.90.
Idem idem á 90 días, 4.81.125.
Los 4 marcos, cents 95.125.
Idem idem, á 90 días, cents 94.
El dollar sobre París, frs. 5,17.50.
Idem idem á 90 días, francos 5.22.50.

MADRID, Enero 14 —

Agio del oro, 7.00.

LISBOA, Enero 14 —

Agio del oro, 14.

CEREALES

NUEVA YORK, Enero 14 —

Trigo para Mayo, id id 101.125.
Idem para Julio, id id 98.125.
Idem disp. primv. Norte 101.50.
Idem M 2, duro invierno, 109.
Idem N. 2 rojo, á bordo, id. 103.50.
Idem N. 1, Manitoba, id. 102.50.
Maíz de elevadores, amar. id 66.
Idem amarillo N. 2, id. 59.75.
Idem amarillo N. 3, id. 57.50.
Avena N. 2, blanca, 39.50.
Idem N. 3, blanca, 38.50.
Idem Standard, id. 37.50.
Semilla lino Duluth, cts., 126 625.

CHICAGO, Enero 14—

Trigo para Mayo, bus. cents. 94.125.
Idem para Julio id id. 91.
Idem para Septiembre id. 89 125.
Maíz para Mayo, id. 51.625.
Idem para Julio id. 52.50
Idem para Septiembre id. 53.50.
Avena para Mayo, id. 34.
Idem para Julio id. 34.
Idem para Septiembre id. 33.875.

LONDRES, Enero 14—

Semilla lino, 416 lbs. 42|—

LIVERPOOL, Enero 14—

Trigo para Marzo, 7| 5 3|4 d.
Idem para Mayo, 7| 2 3|8 d.
Idem para Julio, 7| 3 1|8 d.
Idem del Río de la Plata, 7| 7 1|2 d.
Idem, Australiano, 8| 3 d.
Idem N. 1 Manitoba N., 7| 9 1|2 d.
Idem N. 2, id. 7| 6 1|2 d.
Idem N. 3, id, 7| 4 1|2 d.
Idem N. 2, duro de invierno, 7| 7 d.
Maíz para Enero, 5| 8 5|8 d.
Idem para Febrero, 4| 11 3|4 d.
Maíz nuevo R. de la Plata, 5| 2 3|4 d.
Idem seco E.E. U.U., 6|—

HAMBURGO, Enero 14—

Trigo amr. tons. Ms. 166.
Maíz argentino, 115.50.
Lino argentino, 216.

PARIS, Enero 14—

Trigo, bushel, frs. 7.69.

BERLIN Enero 14—

Trigo, bushel, M. 5.81.

BUDAPEST, Enero 14—

Trigo, bushel, Krs. 6.39.

OTROS PRODUCTOS

LONDRES, Enero 14

Carne cong., oveja, stone 2| 8 1|2 d.
Idem idem vacuna, 2| 3 d.
Idem idem delants. 1| 11 1|2 d.
Idem idem chilled, 2| 3 d. á 2| 10 d.
Idem idem delants. 2| 2 1|2 d.
Entraron 3.150 cuartos.
Manteca argentina, 109|.
Idem fina, Cork, 112|.
Plata en barras, onza 25 1|16.
Cobre, cont. ton. lbs. est. 69.17| 6 d.
Id á 90 días, ton. lbs. est. 70.2| 6 d.
Estaño, cont. id id lbs. est. 227.15|.
Id á 90 días, id lbs. est. 225.10|.

HAMBURGO, Enero 14

Cueros secos, B. A., 50 ks. 130 á 156.
Id id salados, saladeros, 87 á 92.
Idem idem matadero, 72 á 86.
Quebracho, rollizos, 1000 ks. 85 á 86.
Idem extracto, 100 kilos 29 á 30.

NUEVA YORK, Enero 14

Plata en barras, onza, cents. 63.125.
Cobre, libra, id 15.25.
Estaño, libra 50.80.
Algodón para Enero, libra id 12.66.
Idem para Marzo, id id 12.12.
Idem para Mayo, id id 12.17.
Idem para Julio, id id 12.11.
Idem para Agosto, id id 11.93.
Id para Septiembre, id id 11.57.

LIVERPOOL, Enero 14

Alg. Middling, Enero y Feb. id 6.59.
Idem para Marzo y Abril, id 6.57.
Idem para Mayo y Junio, id 6.55.
Idem para Julio y Agosto, id 6.50.
Idem para Agosto y Sep. id 6.40.
Idem para Octubre y Nov. id 6.13.
Se vendieron 10.000 pacas.

HAVRE, Enero 14

Lana merino, R. P. 100 ks. frs. 187.
Idem idem para Febrero, id 190.
Idem idem para Abril, id 190.
Idem idem para Julio, id 189.50.

ROUBAIX (Tourcoing), Enero 14

Lana R. P., peinada, k. frs. 6.17.50.
Idem idem para Febrero, id 6.15.
Idem idem para Abril, id 6.15.
Idem idem para Julio, id 6.10.

AMBERES, Enero 14

Lana arg. peinada, kilo frs. 5.90.
Idem idem para Febrero, id 5.95.
Idem pará Abril, id 5.97.50.
Idem para Julio, id 5.95.

ALEMANIA

EL CAFE BRASILEÑO

Contra la ley de valorización

BERLIN, Enero 14—La comisión de presupuesto del Reichstag aprobó una resolución, por la que invita al gobierno á intervenir contra la aplicación en Alemania de la ley brasileña, relativa á la valorización del café. Opina la comisión que esa ley es la principal causa del alza habida en el precio de ese artículo.

Una expedición de socorros á Spitzbergen

BERLIN, Enero 14—Se está organizando una expedición para socorrer á la expedición polar alemana que dirigen Schroeder y Stranz. Se sabe que esa expedición se encuentra bloqueada por el hielo en Spitzbergen.

El estado del zarevich

BERLIN, Enero 14—El "Berliner Tageblat" asegura saber de fuente autorizada, que son exageradas las informaciones que se publican acerca del zarevich Alejo. El estado de salud del príncipe heredero ruso, es satisfactorio, pues padece sólo de una leve contracción de las piernas.

Nuevos vapores de la compañía Hamburgo-Americana

BERLIN, Enero 14—Anúnciase que la compañía Hamburgo-Americana, hace construir cuatro nuevos grandes vapores para pasajeros, que serán destinados para la línea de Nueva York.

Entrarán en servicio en el curso del año 1915.

RUSIA

Tratado de comercio con China

SAN PETERSBURGO, Enero 14 — El emperador Nicolás ratificó la resolución del consejo de ministros que prolonga por otros diez años el tratado de comercio que existe entre Rusia y China.

JAPON

Condena por destrucción de bosques

TOKIO, Enero 14—La Alta Corte confirmó la condena á prisión pronunciada contra los miembros de doscientas familias del pueblo de Shimidizu, que durante diez años cortaron árboles en los bosques imperiales y vendieron la madera.

LA GUERRA EN LOS BALKANES

UNA NOTA DE LOS DELEGADOS COLIGADOS

AMENAZA DE RUPTURA DE LAS NEGOCIACIONES

LA COMUNICACION DE LAS POTENCIAS

SU ENTREGA APLAZADA

DESALIENTO EN CONSTANTINOPLA

DIVERSAS INFORMACIONES

LONDRES, Enero 14 — Los jefes de las delegaciones de los Estados balkánicos, en una reunión que celebraron esta mañana, resolvieron remitir á la delegación otomana una nota, por la que declararán que si la Sublime Puerta, al contestar á la comunicación de las potencias, se negara á aceptar las condiciones propuestas por los cuatro Estados coligados, quedarían en seguida rotas las relaciones y los comandantes de los ejércitos en campaña se apresurarían á denunciar el armisticio.

Los delegados balkánicos telegrafiaron su resolución á sus gobiernos respectivos y la pusieron en conocimiento del secretario del Foreign Office, sir Edward Grey.

El jefe de la delegación griega, Venizelos, declaró en una entrevista que tenía poca confianza en el gran consejo nacional turco que se encuentra reunido en Constantinopla. Todas las informaciones recibidas indican que Turquía quiere sólo ganar tiempo para reorganizar su ejército y reanudar luego las hostilidades.

Agregó que el grueso del ejército helénico abandonaría el sitio de Janina y se concentraría en las líneas de Tchataldja, mientras una parte reforzaría el ejército que sitia á Andrinópolis.

En los círculos diplomáticos reina gran pesimismo y se cree que es inevitable el fracaso de las negociaciones.

CONSTANTINOPLA, Enero 14 — A última hora se anuncia que la nota que debía remitirse hoy á la Sublime Puerta, será examinada de nuevo por la reunión de los embajadores en Londres. Por ese motivo, quedó aplazada para mañana la entrega de la nota.

El envío de la nota causó honda impresión en los círculos oficiales turcos, en los que se consideraba como imposible una acción común de las potencias. Reina gran desaliento en las esferas del gobierno y se cree que la Sublime Puerta acabará por ceder á las potencias y que aceptará la cesión de Andrinópolis.

BERLIN, Enero 14 — En los círculos bien informados de esta capital se asegura que ha quedado aplazada la nota de los embajadores á la Sublime Puerta, porque las potencias de la triple alianza, en primer término Alemania, desean que sean menos rigurosas las condiciones que se trata de imponer á Turquía.

CONSTANTINOPLA, Enero 14—No se tiene información alguna acerca de los debates en el gran consejo nacional convocado por el sultán.

Predomina, sin embargo, la opinión de que el consejo se pronunciará en favor de la continuación de la guerra.

En los círculos oficiales se espera que una reanudación de las hostilidades provocaría una intervención de las potencias y que Turquía obtendría de estas últimas, condiciones más favorables que de los Estados balkánicos.

LONDRES, Enero 14—Asegúrase que los delegados de los Estados balkánicos estaban decididos á partir, hoy mismo, de Londres, y que dieron un nuevo plazo á los turcos sólo accediendo á las instancias del secretario del Foreign Office, sir Edward Grey.

Se espera que la Sublime Puerta aceptará los consejos de las potencias, tanto más cuanto que carece de recursos y no puede pagar á las tropas, lo que contribuye á aumentar la desmoralización y el desaliento que reina en el ejército.

En cuanto á las potencias, se puede decir que la Gran Bretaña, Alemania é Italia, desean vivamente la paz, mientras que en Austria-Hungría y en Rusia hay partidos de guerra, aunque los gobiernos de esas dos potencias desean igualmente la paz. En cuanto á Francia, su atención está ahora demasiado concentrada en las cuestiones políticas internas, para que pueda dedicar mucho interés á la cuestión de los Balkanes. Se limita, por lo tanto, á seguir la política de Rusia.

LONDRES, Enero 14—Los delegados otomanos se abstuvieron de asistir á la comida dada esta noche por Venizelos y á la que fueron invitados.

Declinaron también las invitaciones que recibieron de las embajadas de Austria-Hungría y de Italia.

En los círculos diplomáticos se comenta mucho la actitud de los representantes de Turquía.

LONDRES, Enero 14—El corresponsal de la "Vossische Zeitung" en Londres, comunica á su diario que tuvo últimamente ocasión de conversar con los representantes de Bulgaria y de Rumania en esa capital, y de las declaraciones que hicieron se desprende que es probable un arreglo amistoso del conflicto pendiente entre los dos países.

Es, en cambio, muy poco favorable el giro que están tomando las negociaciones turco-balkánicas, y parece inevitable su fracaso.

BERLIN, Enero 14—El doctor Erzberger, uno de los jefes del partido del centro (católico), interrogó hoy al gobierno acerca de los actos de barbarie cometidos por las fuerzas balkánicas contra los mahometanos de las provincias conquistadas.

Le contestó el doctor Lehmann, consejero del ministerio de Relaciones Exteriores, quien declaró que Turquía y las otras naciones beligerantes se acusan mutuamente de tales actos y comunicaron sus quejas al gobierno imperial, lo mismo que á las demás potencias.

Este gobierno se limitó á trasmitir las quejas á las cancillerías interesadas y á poner en juego su influencia para impedir que se repitiesen esos actos.

ITALIA

ECOS DE LA GUERRA EN LIBIA

LA GRAN REVISTA MILITAR DEL DOMINGO

OTROS ACTOS COMPLEMENTARIOS

EL REGIMIENTO 9 DE CABALLERIA EN ROMA

Imponentes manifestaciones de simpatía

LAS TROPAS OTOMANAS EN TRIPOLITANIA

Evacuación de su último contingente

RAMAL FERROVIARIO INAUGURADO

NOTICIA DESMENTIDA

ROMA, Enero 14—Se efectúan con la mayor actividad, en esta capital, los preparativos para el gran acto militar que debe realizarse el próximo domingo y que resultará, según las generales previsiones, otra solemne apoteosis del valor italiano de importancia moral y política igual, si no superior, á la revista naval que se efectuó en Nápoles á fines de 1912.

En virtud de las disposiciones tomadas por el ministro de Guerra, en la plaza frente al monumento del rey Víctor Manuel II, se están construyendo una especie de anfiteatro y grandes tribunas, destinadas á las delegaciones y á los niños de las escuelas, respectivamente. Los invitados se colocarán á los lados de la gran escalera del monumento, menos los que tendrán acceso á la tribuna real, que será erigida en proximidad de la estatua de Roma.

El viernes próximo deben de llegar la mayor parte de las banderas de los cuerpos que participaron en la guerra, las que serán acompañadas por los respectivos comandantes y una delegación de oficiales, clases y soldados de cada cuerpo.

Se les tributará un recibimiento solemne, que será presidido por el ministro de Guerra, general Spingardi, y por el general Frugoni, quien, como se recordará, estuvo en Libia durante todo el primer período de las hostilidades, que fué el más recio, teniendo el mando del cuerpo de ejército que operaba en Trípoli. Participarán en el acto un destacamento de cada uno de los regimientos que forman parte de la guarnición local, los que tributarán á las banderas los honores reglamentarios y una imponente columna popular que será formada por numerosas asociaciones políticas, deportivas y estudiantiles, con bandas de músicos y banderas.

A la ceremonia del domingo asistirán, entre otros, delegaciones de todos los colegios militares y navales de Italia y los niños de todas las escuelas de la capital, además de numerosos representantes de los institutos de segunda enseñanza y de la enseñanza superior.

La municipalidad organizó un gran espectáculo de gala en el teatro Costanzi, al cual intervendrán, especialmente invitados, todos los oficiales que participaron en la guerra y se hallaran en Roma en aquel día y 300 clases y soldados de las delegaciones expedicionarias, además de los soberanos, altos dignatarios de la corte y del Estado y principales autoridades locales.

Los soberanos, por fin, darán un gran baile en el Quirinal, en honor de los militares expedicionarios, prometiendo también este acto resultar brillantísimo.

ROMA, Enero 14 — Llegó hoy á esta capital, procedente de Trípoli, el regimiento 9° de caballería, al mando del coronel Litta Modigliani, con objeto de participar en el gran acto militar del próximo domingo.

Fueron á recibirle en la estación las principales autoridades, entre ellas el ministro de Guerra, general Spingardi, el alcalde, señor Nathan, el prefecto hon. Annarratone, el subsecretario del ministerio de Guerra, general Mirabelli, varios parlamentarios, los generales Frugoni, Barattieri, Zoppi y Berta.

Había concurrido también un fuerte contingente de tropa con la charanga del regimiento 2 de caballería, y una inmensa muchedumbre en la cual se notaba un gran número de damas y caballeros de la sociedad local y estudiantes universitarios, que ostentaban sus característicos birretes multicolores.

Al arribo del tren en que viajaba el regimiento 9.° de caballería, un grupo de estudiantes, seguido por numerosas señoras y señoritas, se lanzó hacia los coches, mientras de todas partes prorrumpían aplausos y gritos entusiastas de "¡Vivan nuestros lanceros!"

Los oficiales, que bajaron primero, fueron inmediatamente rodeados por la juventud y abrazados afectuosamente: algunos de ellos, á pesar de sus tentativas para libertarse, fueron llevados en andas hasta el centro del andén en donde estaban las autoridades.

Calmado por breves momentos el entusiasmo popular, los lanceros pudieron bajar del tren en orden y formar á lo largo del andén, mientras sus oficiales encabezados por el coronel, se presentaban al ministro de Guerra, quien estrechó á todos la mano y pronunció una breve alocución, dándoles la bienvenida en nombre del rey y del ejército, y recordando con oportunas palabras los compañeros de armas caídos valerosamente durante la campaña.

Las patrióticas frases del ministro provocaron un nuevo estallido de aplausos y acto inmediato el regimiento se puso en marcha, seguido por las demás tropas que le habían tributado los honores de estilo y precedido por la charanga del 2.° de dragones, y una brillante cabalgata en la cual figuraban todos los oficiales extranjeros incorporados á la escuela superior de caballería de Tor di Quinto, y los oficiales italianos montados.

El paso de la imponente comitiva militar, que acompañaban más de 20.000 personas, presentaba un espectáculo grandioso, pues todos los balcones, ventanas y azoteas de los edificios situados á lo largo del recorrido estaban llenos de familias que les tributaron su saludo, agitando sus pañuelos y haciendo caer sobre los expedicionarios una verdadera lluvia de flores.

Al llegar al cuartel del Macao, en donde se alojará el 9.° de caballería, el entusiasmo de la muchedumbre se hizo delirante, de manera que por algunos instantes se temió que la excesiva aglomeración de gente alrededor de los caballos provocara algún doloroso incidente.

Al entrar los expedicionarios en el cuartel fueron objeto de una afectuosa manifestación por parte de los compañeros de arma que allí se alojan, los que los abrazaron fraternalmente.

Los diarios, al comentar la crónica de este recibimiento, se complacen en poner de relieve la unánime concordia de los sentimientos del pueblo italiano y del ejército, y dicen que estas llamaradas de patriotismo no son aspectos fugaces del espíritu popular sino que responden al renacimiento de energías realizadas en estos últimos años y en virtud de los cuales Italia halló, por fin, su derecho camino.

ROMA, Enero 14—Los ministros de Relaciones Exteriores, de Guerra y de las Colonias, marqués de San Giuliano, general Spingardi y hon. Bertolini, celebraron hoy una larga conferencia, en la cual quedaron definitivamente resueltas las modalidades de orden político, administrativo y militar, que regirán para la organización de las nuevas colonias.

ROMA, Enero 14—Anuncian oficialmente de Trípoli, que se embarcaron hoy en el vapor Sannio, surto en aquel puerto, el generalísimo de las fuerzas musulmanas que operaban en Tripolitania, Nechat pachá, su estado mayor, 75 oficiales más de las varias armas, 650 soldados, 60 funcionarios y numerosas familias otomanas, formadas en su mayor parte de mujeres y niños.

Las tropas turcas de referencia, forman, según se dice, el último contingente que quedaba en dicha región, las que se embarcaron en viaje de regreso á su patria.

ROMA, Enero 14—"El Boletín Oficial", publica en su número de hoy, los decretos, en virtud de los cuales el general Marchi y el caballero Piacentini, fueron nombrados jefes de las reparticiones político-militares de Tripolitania y Cirenaica, respectivamente.

ROMA, Enero 14 — Informan de Trípoli que fué inaugurado hoy con una ceremonia en la cual intervinieron las principales autoridades italianas é indígenas residentes en ambas localidades, el nuevo ramal ferroviario entre Suani-ben-Aden y Garian.

Dicho ramal, que tiene 17 kilómetros de largo, es de trocha angosta y fué construído en 40 días.

ROMA, Enero 14—Un comunicado oficioso enviado á la prensa por una agencia de informaciones de esta capital, desmiente el rumor de que hayan surgido serias discrepancias entre Italia y Francia, con motivo de una zona situada en un punto de la frontera entre Tripolitania y Túnez, que aun no fué rectificada.

ROMA, Enero 14 — "Il Corrière d'Italia" confirma en su número de hoy que en breve la prefectura apostólica de Tripolitania será elevada á vicariado apostólico.

EN MEMORIA DEL PRINC PE LUITPOLDO

Solemnes exequias

ROMA, Enero 14 — Se realizaron esta mañana, en la capilla Sixtina, solemnes exequias en sufragio del príncipe Liutpoldo, regente de Baviera fallecido el mes pasado.

Presenciaron el acto, que resultó imponente, el papa, 21 cardenales, el ministro de Baviera con todo el personal de la legación, los demás miembros del cuerpo diplomático acreditado ante el Vaticano, los altos dignatarios de la corte pontificia, varios altos prelados locales, delegaciones de las órdenes de Malta y San Esteban, las hermanas y la sobrina de Pío X, numerosos miembros de la aristocracia y una selecta concurrencia formada en su mayor parte, por caracterizadas personalidades católicas extranjeras.

Hacían servicio de honoh, el cuerpo de la guardia palatina y la guardia una parte de la cual escoltó á la comitiva que acompañó al papa desde su departamento hasta la capilla.

La misa de "réquiem" fué celebrada por el cardenal Lorenzelli, ejecutando la parte vocal é instrumental el coro y los músicos de la capilla Sixtina, dirigidos por el maestro Perosi. Luego monseñor Galli pronunció una alocución en que hizo el elogio de las virtudes cristianas del extinto, y por último el papa dió, en forma solemne, la absolución al extinto.

SITUACION EN CIRENAICA

ROMA, Enero 14 — Telegrafían oficiosamente de Cirenaica, que la situación de aquella provincia aparece sensiblemente mejorada desde algunos días.

Los espías indígenas al servicio de los comandos militares locales aseguran que los árabes quedaron irritadísimos por la partida de Aziz bey, que se escapó á Egipto, burlando su vigilancia y han tomado el camino de regreso á sus hogares, quedando en tal forma disuelto el campamento musulman.

Se añade que en la semana próxima pasada se efectuaron numerosas sumisiones de indígenas, lo cual hace esperar que la pacificación general sea un hecho en breve.

Con éste motivo serán retirados de Cirenaica algunos contingentes de tropas, adoptándose, para las que quedan, una táctica defensiva que sin menoscabo de la seguridad de la colonia, facilite la pacificación.

Estreno de "Isabeau" en Génova

ROMA, Enero 14—Telegrafían de Génova, que se estrenó esta noche en el teatro Carlo Felice, de aquella ciudad, la ópera "Isabeau", del maestro Mascagni, la que obtuvo un gran éxito, tanto por parte de la selecta concurrencia que llenaba dicho teatro, como por parte de la crítica, que expresó al respecto juicios muy favorables.

Noticia sensacional

ROMA, Enero 14—"Tribuna" anuncia que una alta personalidad diplomática recibió hoy de Pekín un telegrama privado, en el cual se le informa que es inminente una ruptura de hostilidades entre Rusia y Turquía. Según el telegrama de referencia, la guerra es inevitable y se iniciará dentro de un mes, á más tardar.

La travesía de los Alpes

ROMA, Enero 14—Telegrafían de Briga, que el conocido volador peruano Bielovucic efectuó esta mañana un vuelo de altura, para probar el funcionamiento de su aparato, con el cual, como se anunció oportunamente, intentará la travesía de los Alpes.

Después de haber llegado á 2.200 metros, Bielovucic tuvo que bajar á tierra, debido al mal funcionamiento del carburador.

El audaz volador, interrogado por los periodistas presentes, declaró que la mala suerte que le persigue, no conseguirá hacerle desistir de sus propósitos que son de atravesar los Alpes, cueste lo que cueste.

Fallecimiento de un ex diputado

ROMA, Enero 14—Falleció hoy en esta capital, el ex diputado Luis Mariani.

Los diarios le dedican elogiosas necrologías, recordando su gran cultura y su actuación parlamentaria, breve pero sumamente brillante.

La polémica católica

ROMA, Enero 14—Numerosas y caracterizadas personalidades católicas se manifiestan sumamente contrariadas y amargadas por los ataques que los órganos oficiales y oficiosos de la cancillería vaticana dirigen contra los diarios del "trust" periodístico católico, con motivo de su actitud respecto del asunto Carón y de otras cuestiones similares. Estos ataques demuestran que el Vaticano vuelve á la senda de la más tenaz intransigencia, lo que hace muy delicada la situación de una gran cantidad de personas que no saben desligar la idea de la patria con la de su religión y, por lo tanto, están de acuerdo, aunque encubiertamente, con la propaganda periodística de los diarios que la Santa Sede condena, á pesar de su ortodoxia indiscutible.

ESPAÑA

ANIMACION POLITICA

EL PROGRAMA DEL GOBIERNO

La conjunción contra los conservadores

EL REY Y AZCARATE

CONFERENCIA EN PALACIO

GRAN SENSACION

ASUNTOS TRATADOS

LA ENTREVISTA CON CAJAL

MADRID, Enero 14—En los círculos políticos de esta capital reina bastante animación, comentándose las declaraciones hechas por el conde de Romanones, en el consejo de ministros celebrado en palacio. El jefe del gabinete ratificó su propósito de llevar á la práctica una política de orientaciones ampliamente democráticas.

Una prestigiosa personalidad del partido liberal ha manifestado que de realizarse el programa del gobierno, tal como se proyecta, la política española entrará en un período nuevo, operándose por lo que á la monarquía toca, una transformación honda. "De realizar el programa, la monarquía será semejante á la inglesa é italiana", dijo el personaje liberal.

Sábese que el rey Alfonso se mostró satisfecho de la actitud del gobierno de Romanones y ofreció ayudar los trabajos que se lleven á cabo con aquel fin.

La aprobación por el monarca de los acuerdos del gobierno, ha causado indescriptible mortificación á los elementos conservadores, los cuales censuran enérgicamente las relaciones existentes entre los liberales y los elementos de ideas avanzadas.

MADRID, Enero 14—La conjunción republicano-socialista ha publicado un manifiesto, en el que dirige enérgicas excitaciones á los elementos del partido, á luchar contra los conservadores "partido político sumamente peligroso, dice el manifiesto, para las libertades públicas".

Habla de la actitud de Maura y de la descomposición existente en el partido y critica en términos duros la política que ha seguido hasta ahora y el propósito que alienta de continuarla. Proclama la necesidad de iniciar una resistencia popular contra aquel partido, para lograr desterrarle definitivamente del escenario político español, y manifiesta que "la conjunción se compromete á coadyuvar á esta resistencia con cuantas fuerzas tiene disponibles."

El manifiesto es comentadísimo por los elementos políticos, y los diarios liberales y republicanos; éstos últimos lo elogian y se muestran satisfechísimos de la campaña que se inicia contra los conservadores á los que culpan de la situación política de España.

MADRID, Enero 14—Esta tarde circuló el rumor de que el rey había llamado á Palacio al señor Azcárate, jefe de la minoría republicana del Congreso, noticia que como puede suponerse causó indescriptible sensación en los círculos políticos y centros oficiales.

Poco después el rumor se confirmó plenamente y los diarios publicaron el anuncio de la conferencia, en los trasparentes, antes los cuales una compacta muchedumbre hacía variadísimos comentarios, relacionando este hecho insólito, que rompía las tradiciones de Palacio, con la anunciada nueva política del gabinete liberal.

Supónese que el conde de Romanones escribió una carta al señor Azcárate manifestándole que el rey deseaba conversar con él para consultarle algunas cuestiones relacionadas con el instituto de reformas sociales y otros asuntos de interés.

Contestó el jefe de la minoría republicana, que accedía al deseo del monarca, y anunció su visita á palacio, que realizó á las seis de la tarde.

Asegurábase entre los políticos y elementos periodísticos, que en breve serán llamados á palacio los señores Lerroux y Pablo Iglesias.

Estas noticias y aquella conferencia, constituyeron el tema de las conversaciones generales en los centros políticos, en donde la animación aumentó considerablemente esta noche.

MADRID, Enero 14 — La conferencia celebrada por el monarca con el señor Azcárate, duró hora y media, y al salir el jefe de la minoría republicana, una infinidad de periodistas rodeó al prestigioso político y le preguntó acerca de los asuntos tratados en la conferencia.

El señor Azcárate, dijo: "Hablamos, principalmente, de cuestiones sociales, relacionadas con el Instituto de Reformas, de la situación de los españoles en América, de las cuestiones relacionadas con el ejército en el Rif y algo de política general".

Preguntáronle los periodistas la impresión que le había producido el monarca, y dijo el señor Azcárate: "Extraordinariamente agradable. Me prodigó muchas atenciones".

"Continuará usted, señor Azcárate, dijo un periodista, al frente de la minoría republicana del Congreso, y en el partido de la conjunción?".

"Salgo, contestó rápidamente, aquél tan republicano como cuando entré en palacio".

Los periodistas averiguaron que esta tarde el rey Alfonso conferenció también con otros caracterizados republicanos, entre ellos Ramón y Cajal y Cossío.

MADRID, Enero 14—En la conferencia celebrada esta tarde por el rey Alfonsol con el señor Azcárate, se trató de la intimidad hispanoamericana y el rey manifestó su conformidad á la labor que en este sentido realizan los republicanos. Opinó el monarca que era de gran trascendencia la alianza moral é intelectual de España y América.

Manifestó también que le agradaría conocer algunas repúblicas americanas.

MADRID, Enero 14 — A la una de la tarde recibió el rey Alfonso en palacio al sabio español Ramón y Cajal, entrevista á la que se ha concedido también importancia política, teniendo en cuenta la filiación de aquél, no obstante haberse tratado de asuntos esencialmente relacionados con la enseñanza.

El señor Cajal como presidente de la Junta Superior de Estudios, conversó con el monarca respecto á la idea del rey de crear en Sevilla una casa para los estudiantes análoga á la que existe en esta capital. Dicha casa tendría por fin reunir á los estudiantes americanos que deseen estudiar el Archivo de Indias, pues el rey dijo que recibe á menudo cartas de los presidentes de repúblicas americanas rogándole se den facilidades á los americanos que van para hacer estudios á los archivos españoles.

La entrevista fué cordialísima y se adoptaron algunas medidas relacionadas con la idea del monarca.

MADRID, Enero 14 — Los diarios publican informaciones relativas al consejo de ministros celebrado hoy en Palacio.

El conde de Romanones en su discurso ratificó la conducta del gobierno. "Por respetable que sea, dijo el jefe del gabinete, la conducta y la actitud del señor Maura, el partido liberal no necesita rectificar sus procedimientos, ni su conducta, al contrario, la ratifica".

"Nos preparamos, agregó, para una serie de reformas económicas y sociales, religiosas y en materia de enseñanza, como también de otras relacionadas con la defensa nacional.

"Estas reformas las someteremos á la consideración del parlamento".

Los liberales dedican entusiastas elogios á la resolución del gabinete y á la actitud del monarca.

MADRID, Enero 14—En los círculos políticos liberales y republicanos, se elogió al monarca por la entrevista celebrada con el señor Azcárate y otros republicanos. Dícese que esta actitud ha sido la respuesta dada por el rey á Maura, que censuró las orientaciones de la monarquía y del partido liberal hacia la izquierda.

Los señores Salillas y Giner de los Ríos, se muestran entusiasmados con la conducta del rey, y rechazan violentamente las intrigas del jefe de los conservadores.

La prensa elogia al monarca, y dice uno de los diarios: "Quiere ser un rey moderno, vivir en el ambiente democrático que respira el pueblo y estar con la opinión de sus aspiraciones y sus deseos.

"El llamamiento de los republicanos á palacio, es la mejor ratificación de la política democrática del monarca".

El ministro de la Gobernación, hablando con los periodistas acerca de este asunto, dijo: "El gobierno asume constitucionalmente la responsabilidad de la iniciativa del monarca de consultar á Azcárate y á otros republicanos. A este acto seguirán otros también de importancia que popularizan á los monarcas cultos y progresivos".

La manifestación oficial es comentadísima.

MADRID, Enero 14—El señor Azcárate ha publicado una nota oficiosa relativa á su entrevista con el rey Alfonso.

En ella indica las cuestiones tratadas, algunas de las cuales anticipé en anteriores telegramas. Trataron, además, de cuestiones electorales, de los seguros para la vejez y de la tolerancia religiosa.

Al terminar el monarca, preguntó al jefe republicano lo siguiente: "Cree que en caso de crisis ministerial, yo debo consultar con los jefes de las agrupaciones antidinásticas?"

Azcárate, manifiesta en su nota: "Me quedé perplejo ante la pregunta, medité un momento y contesté al rey: Sí".

NUEVO EMBAJADOR ANTE EL VATICANO

MADRID, Enero 14—Hoy ha sido firmado un real decreto, por el cual se designa para la embajada española ante la Santa Sede, al señor Fermín Calbetón, prestigioso político del partido democrático.

La designación es comentada por los diarios, como acto de reanudación de las relaciones con la Santa Sede, interrumpidas, como se sabe, hace algunos años.

Choque de embarcaciones — Dos heridos graves

MADRID, Enero 14 — Telegrafían de La Coruña que en las cercanías del puerto chocaron hoy los vapores pesqueros "Uruguay" y "Villa Madaval", á causa de una falsa maniobra de los tripulantes.

La primera de aquellas embarcaciones sufrió averías de tanta importancia que poco después de la colisión, se hundió, salvándose los tripulantes. El maquinista y el fogonero resultaron gravemente heridos.

El "Villa Madaval" resultó también con averías.

Se ha iniciado por las autoridades marítimas el sumario correspondiente.

Hundimiento de un piso — Numerosos heridos

MADRID, Enero 14 — En la parroquia de San Pedro, pueblo de La Coruña ocurrió anoche un lamentable accidente, á consecuencia del cual resultaron numerosas personas heridas.

En una de las casas velaban el cadáver de una vecina, Manuel García y varios amigos. El suelo de la capilla ardiente, se hundió y el cadáver y los vecinos cayeron al piso bajo entre los escombros.

Rápidamente se prestaron auxilios á los heridos de los cuales diez resultaron graves y varios leves.

Viaje del rey

MADRID, Enero 14 — Esta noche á las ocho salió el rey Alfonso, para Granada, en donde según comuniqué pasará varios días de caza.

Acompañan al monarca varios palatinos.

El empréstito

MADRID, Enero 14 — Durante el día de hoy continuó en las oficinas del Banco de España, la operación relacionada con la suscripción del empréstito.

Presentación de kabileños

MADRID, Enero 14 — Comunican de Melilla que en la comandancia militar de aquella plaza se concede mucha importancia á la presentación á las autoridades militares españolas de prestigiosos marroquíes de la kábila de Benisaid, los cuales llegaron en pleno día, para visitar al comandante general de la zona, en representación de toda la tribu.

Los marroquíes fueron objeto de entusiastas demostraciones de agasajos.

FRANCIA

LA SITUACION POLITICA

CANDIDATURAS A LA PRESIDENCIA

GESTIONES DE ULTIMA HORA

En vísperas de la reunión plenaria

PRONOSTICOS Y COMENTARIOS

PARIS, Enero 14—Aumenta el interés público por las próximas elecciones presidenciales, á medida que se acerca el momento de la reunión del Congreso de Versailles.

Por el momento la atención general está puesta en la asamblea plenaria de los grupos de la izquierda de ambas Cámaras, que se reunirán mañana en el palacio del Luxemburgo, para designar á su candidato.

Se sabe que los ministros asistirán á dicha reunión.

Los socialistas unificados se abstendrán.

En los pasillos de la Cámara se discuten acaloradamente las probabilidades de los diferentes candidatos posibles.

Según algunos parlamentarios, M. León Bourgeois, cambiará de actitud y aceptará la candidatura, á pesar del estado de su salud, en caso que la candidatura de M. Poincaré pierda terreno.

Ha llamado la atención el hecho de que M. Bourely defienda la candidatura de M. Poincaré, con ayuda de M. Dalimier, á pesar de que éste es adversario personal del presidente del consejo.

M. Dalimier contestó á quien le manifestaba su extrañeza al respecto, que los republicanos no pueden sostener á ningún candidato que no haya votado en favor de la separación de la Iglesia y el Estado, y que M. Poincaré se manifestó siempre partidario de dicha medida.

A pesar de todo las probabilidades de M. Poincaré disminuyen y M. Pams, su principal competidor, en este momento, saca provecho de la actitud del presidente del consejo, en el incidente Dupaty de Clam.

Hay quien asegura que M. Pams

NACIONALES -- SERVICIO EXCLUSIVO PARA "LA PRENSA"

fué uno de los miembros del gabinete que obligó á M. Millerand á dimitir y que, por lo tanto, es natural que saque beneficio de su victoria.

Se calcula que en la reunión plenaria que se celebrará mañana asistirán unos quinientos parlamentarios. Se presume que M. Pams obtendrá 200 votos; G. Dubost, 150; y que M. Poincaré, M. Ribot y M. Deschanel, se repartirán los demás.

Como la reunión plenaria no podrá obtener más que una minoría de votos en favor de un candidato cualquiera, se prevé que sus decisiones no tendrán importancia sobre el resultado de la elección presidencial.

Ya se reunieron los socialistas y decidieron dar su voto en el primer escrutinio del Congreso de Versailles á su correligionario M. Vaillant.

Para la segunda votación se conformarán con la decisión del comité directivo del partido.

Después de la sesión de la Cámara de Diputados, numerosos colegas de M. Deschanel le invitaron á presentar su candidatura á la presidencia de la República. M. Deschanel les agradeció la indicación y consintió en seguir su consejo.

PARIS, Enero 14—Entre el grupo radical socialista de la Cámara de Diputados, hace progresos la idea de apoyar decididamente la candidatura de M. Pams para la presidencia de la República.

PARIS, Enero 14—El ministro del Interior, M. Steeg, contestando á una pregunta que le fué hecha por el representante de un diario de esta capital, manifestó que hacía ya unos quince días que sabía que M. Millerand tenía la intención de reintegrar al coronel Dupaty de Clam. Habló con su colega de Guerra para que desistiese de ese proyecto; pero no creyó que hubiese utilidad en informar de ello á M. Poincaré.

PARIS, Enero 14—La mayoría notable obtenida por M. Deschanel para la presidencia de la Cámara, suscita comentarios favorables á su candidatura para la presidencia de la República.

PARIS, Enero 14—El presidente del consejo, M. Poincaré, después de asistir á la sesión del Senado y de votar en la reelección de la mesa directiva, conferenció detenidamente con M. Pichon, conocido por la amistad que le liga á M. Clemenceau.

Esta conversación dió lugar á muchos comentarios.

PARIS, Enero 14—M. Rousseau, secretario general de M. Millerand, en el ministerio de Guerra, presentó su renuncia, á pesar de la insistencia del nuevo ministro de Guerra, M. Lebrun, para que conservase su puesto.

CAMARA DE DIPUTADOS

Inauguración del período de sesiones

DISCURSO DEL DECANO

REELECCION DE M. DESCHANEL

PARIS, Enero 14—Celebróse esta tarde la reapertura de la Cámara de Diputados, con numerosa concurrencia de representantes.

Las tribunas destinadas al público, estaban repletas de concurrencia entre la cual dominaba la nota femenina elegante.

Presidió la sesión el decano, por la edad, M. Loris Passy, conservador, adherido á la República, nacido en 1870.

En el discurso, que según costumbre tradicional, pronunció antes de que se votase para la renovación, de la mesa directiva de la Cámara, se ocupó de la próxima elección para la presidencia de la República.

Dijo que el futuro presidente no puede ser el hombre de un partido ni de un grupo. Deberá ser el hombre que represente á Francia durante siete años. Ha de ser un buen francés, de talento demostrado, capaz de aplicar con firmeza las leyes inspirándose en la justicia, la libertad y la seguridad nacional.

M. Passy se manifestó convencido de que el electo del Congreso de Versailles, responderá dignamente á los intereses vitales de Francia y de la república.

El discurso de M. Passy, fué muy aplaudido.

La Cámara procedió en seguida á la elección de presidente. Fué reelecto M. Paul Deschanel, por 345 votos contra 190.

Fueron reelectos vicepresidentes M. Etienne, M. Massé, M. Puech y M. Dron.

Fueron reelectos cuestores, M. Saumande, M. Devins y M. Durand.

M. Paul Deschanel se hizo cargo de la presidencia y pronunció una alocución.

En ella comenzó por agradecer á sus colegas la nueva prueba de confianza que le dispensaban.

Habló, en seguida de las tareas parlamentarias, y les invitó á que apresurasen la votación del presupuesto. Les encareció que se mantuviesen fieles á la república democrática, al espíritu laico que sabe respetar la libertad de conciencia.

Recordó las reformas realizadas desde la renovación de la Cámara y los acuerdos franco-alemán y franco-español. Manifestó la esperanza de que gracias á una política prudente se logrará en breve la pacificación de Marruecos.

Hizo votos por que el conflicto de los Balkanes quede terminado cuanto antes y para que Francia siga cooperando al mantenimiento de la paz europea, conservando su imparcialidad, y agregó:

"Existe una imparcialidad más alta que consiste en mantenerse constantemente alerta para que se conserven los medios de defensa y de salvación del país, sin los cuales la independencia y la dignidad de la patria pueden verse expuestas á todas las sorpresas."

Obtuvo M. Deschanel calurosos aplausos de sus colegas y del público que le escuchaba.

En seguida se resolvió aplazar la sesión hasta el lunes de la semana entrante.

REAPERTURA DEL SENADO

Reelección de M. Dubost

PARIS, Enero 14—El Senado reanudó sus sesiones, bajo la presidencia provisional de su decano, M. Huguet, senador republicano por el Paso de Calais, nacido en Boulogne sur Mer en 1822.

Después de una breve alocución de M. Huguet, se procedió á la elección de la mesa directiva.

Fué reelecto presidente M. Antonin Dubost, y reelectos vicepresidentes MM. Touron, Ratier, Faure y Savary.

También fueron reelectos los cuestores del período anterior, MM. Denoix, Tilleye y Rivet.

Al hacerse cargo de la presidencia tomó la palabra M. Dubost, quien después de manifestar su agradecimiento por su reelección, recordó al Senado que las generaciones precedentes consideraban la fiscalización del presupuesto como la obra capital de los parlamentos, pues de ella nacen todas las reformas, é invitó á sus colegas á imitar la disciplina severa que mantuvo á raya á las facciones en los momentos de peligro.

Preconizó la unión de todos los republicanos en el momento en que sea discutida la reforma electoral y manifestó la esperanza de que quedarían salvaguardados los intereses de Francia cuando llegase el instante de arreglar definitivamente la cuestión de Oriente.

M. Dubost fué muy aplaudido.

La sesión quedó aplazada hasta el martes de la semana entrante.

CONSEJO DE MINISTROS

PARIS, Enero 14—Los miembros del gabinete se reunieron en el palacio del Elíseo y celebraron Consejo de ministros, presididos por M. Armand Fallieres.

Después de ocuparse de las negociaciones relacionadas con la cuestión de Oriente, discutieron los asuntos que formarán parte de las próximas tareas parlamentarias.

El ministro de Finanzas, M. Klotz, quedó autorizado para presentar un proyecto para la supresión de las fortificaciones de esta capital, y el aprovechamiento de los espacios que quedarán disponibles en el perímetro de la ciudad.

Contratorpedero averiado

PARIS, Enero 14—Telegrafían de Cherburgo que en las maniobras navales realizadas en aquel puerto se produjo una colisión entre el remolcador "Mouflon" y el contratorpedero "Dunois".

Este último sufrió gravísimas averías.

Fué remolcado hasta el puerto, donde se efectuarán las reparaciones que su estado necesita.

Mr. Winston-Churchill

PARIS, Enero 14—El primer lord del almirantazgo inglés, Mr. Winston Churchill, acompañado de altas personalidades militares visitó esta mañana la escuela especial militar de Saint Cyr.

Circular ministerial

PARIS, Enero 14—El ministro de Justicia, M. Aristide Briand, dirigió una circular á todos los procuradores generales acerca de la aplicación del régimen de los detenidos políticos á todos los condenados por delitos de imprenta ó de huelga.

Fallecimiento de un almirante

PARIS, Enero 14—Telegrafían de Tolón que falleció en aquel puerto el contraalmirante Gourdon, gran cruz de la Legión de Honor.

INGLATERRA

EL GOBIERNO Y LAS SUFRAGISTAS

Una resolución importante

LONDRES, Enero 14—Mrs. Emmeline Pankhurst, una de las principales agitadoras sufragistas, declaró que éstas se abstendrían de toda acción y esperarían el resultado de la visita que una delegación sufragista hará el 20 del corriente mes al gobierno.

El primer ministro, Mr. Asquith, designó para recibir á la delegación al ministro de Hacienda, Mr. Lloyd George, y es probable que asista á la visita, también sir Edward Grey, secretario del Foreign Office. Declaró que todo dependía del resultado de la votación del proyecto de ley electoral, que la Cámara de los Comunes discutirá en el curso de la semana entrante.

Las sufragistas se manifiestan muy satisfechas del cambio que se nota en la actitud del gobierno á su respecto.

EN EL PARTIDO UNIONISTA

Los derechos sobre los artículos de consumo

LONDRES, Enero 14 — Mr. Bonar Law, leader del partido unionista, dió hoy su respuesta al memorial que le presentaron sus correligionarios políticos, solicitando que el programa del partido no comprenda la creación de derechos aduaneros sobre los artículos de consumo importados del extranjero.

Dicho personaje manifestó su conformidad con la idea en principio, declarando que no propondría la creación de tales derechos sin haber consultado previamente la opinión del pueblo en las próximas elecciones generales. Está, sin embargo, decidido á someter la cuestión al pueblo en las elecciones después de consultar á las colonias.

Mr. Bonar Law adoptó esa resolución después de consultar á lord Lansdowne, jefe del partido en la Cámara de los Lores.

Llegada de un vapor que se creía perdido

LONDRES, Enero 14 — Esta tarde entró remolcado en el puerto de Queenstown, el vapor "Snowden Range", que empleó más de sesenta días en la travesía del Atlántico y que se consideraba como perdido. El vapor había sufrido importantes averías á consecuencia de un temporal y se salvó gracias á la energía y pericia de sus tripulantes.

El comandante y los oficiales del vapor fueron invitados á una visita á la agencia del Lloyd, distinción que se acuerda raras veces á los marinos. Dicha agencia había reasegurado el vapor pagando noventa y cuatro guineas.

Cricket en Australia

LONDRES, Enero 14—Un telegrama recibido de Syndey, anuncia que el equipo de cricket de Nueva Gales del Sur derrotó al de Sud Australia.

El equipo ganador hizo 513 puntos en el primer innings, de los que Macartney marcó 125 y Trumper 201 quedando not out, y 314 en el segundo. En cuanto á Sud Australia hizo 331 y 412, respectivamente, distinguiéndose especialmente Hill, quien marcó por sí sólo 138 en el primero y 77 en el segundo.

ESTADOS UNIDOS

LA HUELGA DE LOS MOZOS DE HOTEL

Actitud de los patrones

NUEVA YORK, Enero 14 — Continúa sin solución la huelga de los mozos de hoteles y restaurants á causa de la intransigencia de los patrones y huelguistas.

Los primeros tratan de encausar á Ettor, uno de los dirigentes de la federación obrera, por haber aconsejado á los mozos y cocineros que volvieran á sus puestos en los hoteles para inutilizar la comida que debía servirse á los clientes. Los propietarios de hoteles alegan un precedente. Hace pocos años el socialista Johan Most sufrió una larga prisión por una causa análoga.

Ettor se ausentó de Nueva York para evitar que la policía lo detuviera, pero parece que hasta ahora no se ha expedido orden alguna en su contra.

Las autoridades están dispuestas á proceder con energía, pero tratan de evitar mayores complicaciones que alejen las probabilidades de una solución.

LA CUESTION DEL CANAL DE PANAMA

Un proyecto del senador Root

WASHINGTON, Enero 14 — El senador Mr. Elihu Root, ex secretario de Estado, presentó un proyecto de ley á la Cámara de que forma parte eliminando el privilegio de franquicia en el tránsito del canal de Panamá para la marina de cabotaje de los Estados Unidos, privilegio que ha dado origen á la cuestión pendiente con la Gran Bretaña por ser contraria á las disposiciones del tratado Hay-Pauncefote.

El senador Root hará una exposición detallada de su proyecto y lo fundará en la sesión del 21 del presente mes.

El ex secretario de Estado con la actitud adoptada se manifiesta consecuentes con sus ideas al respecto, pues fué uno de los primeros políticos norteamericanos que se opuso á ese privilegio y declaró la procedencia de la reclamación británica.

Por otra parte, el ambiente en el Senado ha variado mucho en esta materia. hoy numerosos senadores se manifiestan dispuestos á arreglar amistosamente con Inglaterra el asunto evitando el arbitraje.

LA DETENCION DEL GENERAL CASTRO

Una solicitud del ex presidente

NUEVA YORK, Enero 14 — El general Castro se manifiesta disgustadísimo por la lentitud con que se procede en las investigaciones en la Oficina de Inmigración para resolver el asunto de su detención. Hoy presentó una extensa solicitud en la que hace presente que en vista de la situación de prisionero en que se encuentra, de la falta de comodidades en su alojamiento y de los perjuicios que le irroga la detención que califica de arbitraria, se ordene á la comisaría de inmigración que abrevie en lo posible la tramitación del expediente que le concierne para ser puesto en libertad.

Conversando con un periodista, el general Castro se manifestó satisfecho de las declaraciones del presidente electo, Mr. Wilson, sobre la neutralidad que observará en los asuntos políticos de la América latina.

UN DISCURSO DEL PRESIDENTE ELECTO

NUEVA YORK, Enero 14 — Comunican de Trentón que el presidente electo, Mr. Wilson, en un banquete que le fué ofrecido anoche, pronunció un importante discurso en el cual recomendó las reformas en la legislación relativa á la constitución de las corporaciones y sociedades comerciales y al control estricto de los trusts. Dijo que las leyes de los diversos Estados de la Unión están de acuerdo con las federales en lo que se refiere á los monopolios, pero que son excesivamente liberales y que se imponía su revisión.

Habló también sobre la necesidad de establecer un impuesto sobre las rentas particulares y las ganancias de las compañías, y de instituir una liga de defensa pública contra las emisiones fraudulentas y demás vicios que afectan al comercio.

Un combate en Filipinas

NUEVA YORK, Enero 14 — Telegramas de Manila anuncian que los "scouts" comandados por el teniente Fletcher libraron ayer un gran combate con un numerosísimo grupo de bandidos en Sur Lanac. Se agrega que resultaron 90 bandidos muertos y que los "scouts" no tuvieron ninguna baja.

Fortificación de Guantánamo

WASHINGTON, Enero 14 — El gobierno resolvió enviar á Guantánamo una comisión militar y naval, para que estudie los planos de las fortificaciones de esa estación naval y decida su aprobación ó su modificación.

Como se sabe, esas fortificaciones tienen por objeto proteger el acceso al canal de Panamá desde el Este.

CHINA

Los ingleses en el Tibet

PEKIN, Enero 14—Informaciones recibidas por el gobierno, anuncian que una columna de fuerzas británicas entró en el Tibet. Se asegura, además, que el Lalai Lama envió á cuatro delegados con la misión de obtener el protectorado británico sobre el Tibet, en cambio de ciertas concesiones.

El gobierno chino tratará de obtener de la Gran Bretaña una declaración al respecto.

MEXICO

Emisión de obligaciones autorizada

MEXICO, Enero 14—La Cámara de Diputados, autorizó al gobierno para emitir obligaciones por valor de cien millones de pesos, y se cree que el Senado aprobará también esa resolución.

Los rebeldes y el presidente

MEXICO, Enero 14 — Anúnciase que los rebeldes han desistido de su propósito de obligar al presidente Madero á renunciar. Insisten ahora sólo en la renuncia del vicepresidente Suárez y de varios miembros del gabinete.

Muerte de un general

MEXICO, Enero 14 — Un informe recibido por el gobierno anuncia que los rebeldes dieron muerte al general Blanco, prestigioso jefe federal, quien había secundado á Madero en la revolución contra el general Díaz.

BRASIL

INMIGRANTES ATACADOS DE TRACOMA

RIO DE JANEIRO, Enero 14—El director de Higiene de Porto Alegre, capital del Estado de Río Grande, telegrafió al director de salud pública que han llegado algunos inmigrantes atacados de tracoma.

—Se retiró el mariscal Pires Ferreira.

—Fueron ascendidos á generales de división los de brigada Bento Carneiro y Monteiro y de brigada Manuel López Barbosa.

Llegada de un hidroplano

RIO DE JANEIRO, Enero 14 — A bordo del vapor "Vestris" llegaron los voladores Culloch y Wilman, conduciendo un hidroplano Curtiss.

CHILE

EL GABINETE ANTE EL CONGRESO

FRIO RECIBIMIENTO

Rechazo de un voto de censura

SANTIAGO DE CHILE, Enero 14 — La Cámara de Diputados recibió fríamente al nuevo ministerio.

El señor Barros Jara, ministro del Interior, declaró que el actual gabinete tenía la misma fisonomía del anterior, como administración, cuenta con la confianza del presidente y espera el apoyo y cooperación del Congreso.

Se declararon favorables al ministerio los liberales doctrinarios, los demócratas y los conservadores, divididos los liberales democráticos y contrarios los radicales y nacionales. El señor Cornelio Saavedra presentó un voto de censura sobre la formación del gabinete, que será votado en la sesión de esta noche.

En el Senado el gabinete fué bien recibido.

El ministro del Interior hizo las mismas declaraciones que en la Cámara de Diputados.

El señor Juan Mackenna, en nombre los liberales democráticos celebró la solución de la crisis; el señor Guillermo Rivera se manifestó favorable, el señor Gonzalo Bulnes manifestó su complacencia y deploró que el Congreso no haya dado el ejemplo de mantener la estabilidad ministerial, cuya falta causa males al país; el señor Tocornal, en nombre de los conservadores, se mostró favorable.

El ministro de Guerra y Marina, señor Jorge Matte, dijo que su presencia en el gabinete obedece al deseo del país y del partido liberal al cual pertenece.

A segunda hora se celebró sesión secreta y se prestó acuerdo para el ascenso del señor Pinto Concha á general de división.

La situación política es muy difícil.

SANTIAGO DE CHILE, Enero 14 —La Cámara de Diputados rechazó el voto de censura propuesto por el señor Saavedra por 37 votos contra 21, afirmándose así el gabinete.

UNA ESTAFA RUIDOSA

Extradición pedida á la Argentina

SANTIAGO DE CHILE, Enero 14—El juez doctor Franklin de la Barra, instruye un sumario con motivo de una querella iniciada por el señor Pedro Mena, propietario de los aserraderos de madera de Chiloe, por una estafa ascendente á 90.000 pesos, contra el señor Herbert Stewart, representante de una casa comercial inglesa.

Ha evacuado interesantes diligencias para el desarrollo del asunto.

Según la denuncia, el principal autor de la estafa, señor Stewart, había huido á Chile y fué aprehendido hace poco en Buenos Aires.

Ayer el doctor de la Barra envió antecedentes y el oficio del caso á la Corte Suprema solicitando la extradición de Stewart.

—La legación de Chile en Londres ha recibido una nota del ministerio de Agricultura de Inglaterra, en la que manifiesta el deseo de estimular el comercio de ganado entre Chile y el imperio británico.

La nota fué transcripta al ministerio de Industria.

EXPLOSION DE UNA PIEZA DE ARTILLERIA

SANTIAGO DE CHILE, Enero 14—hoy, durante los ejercicios, un cañón de la escuela de suboficiales que hacen vida de campaña en el campo Angostura, hizo explosión, destrozando la pieza Krupp.

No causó desgracias.

Congreso agrícola—El trasporte de la cosecha—La intendencia de Tacna

SANTIAGO DE CHILE, Enero 14—Ha partido á Concepción una comisión compuesta del jefe de sección del ministerio de Industrias, y del jefe de la oficina del trabajo, á fin de ponerse de acuerdo con la Sociedad Agrícola del Sur, sobre la fecha en que debe celebrarse definitivamente el congreso agrícola de Concepción.

—La dirección de ferrocarriles ha tomado todas las medidas del caso, para poder atender el servicio extraordinario de las próximas cosechas.

El acarreo de maderas sufrirá un pequeño retraso, pues se dará preferencia al de los cereales.

—El gobierno ofrecerá la intendencia de Tacna al actual intendente interino de Talca, señor Eduardo Orrego Ovalle.

Viaje del presidente — Fallecimiento del señor Cood

SANTIAGO DE CHILE, Enero 14—El sábado próximo, el presidente y su esposa, se dirigirán á Valparaíso á pasar la temporada de verano.

Ayer falleció en Caldera, de un ataque al corazón, el señor Carlos Cood, padre político del señor Adolfo Guerrero.

Fué un espíritu emprendedor, industrial y un notable minero. Murió á la edad de 83 años.

Era administrador de la aduana de Caldera, y la víspera del fallecimiento asistió á su oficina.

REPUBLICA ORIENTAL

MANIFIESTO NACIONALISTA

PROCESO DE LA ADMINISTRACION

ACUSACIONES CONTRA EL PRESIDENTE

REPUDIO DE LA REFORMA CONSTITUCIONAL

Abstención en la elección de constituyentes

MONTEVIDEO, Enero 14—Acaba de entregarse al público el anunciado manifiesto del directorio del partido Nacionalista.

Se trata de un documento muy extenso, en el que se hacen declaraciones fundamentales.

El partido Nacional dice que acaba de obtener ó está obteniendo en estos momentos la amplia justificación de la actitud asumida por él en los últimos tiempos, con la publicidad ruidosa que han tenido los manejos indecorosos del gobierno en las recientes elecciones de senadores.

El velo ha caído para todos—agrega.—La evidencia se ha hecho con estrépito. La prensa entera ha publicado documentos fehacientes y abrumadores, de la intervención y coacción oficiales en los actos del sufragio, y en la misma Cámara de Representantes, formada de elementos ayer adictos incondicionalmente á la situación, se han lanzado voces indignadas contra los torpes manejos efectuados por el oficialismo en las últimas elecciones, al mismo tiempo que personajes salientes de la pasada administración hacían revelaciones impresionantes en algunos periódicos, de grandes abusos ejecutados impunemente por agentes de policía, en las elecciones de 1910, á las que nosotros no quisimos concurrir.

El señor Batlle se ha dado el último golpe. No faltaba más que ese gran escándalo para completar el descrédito de su gobierno, que ha violado abiertamente la carta fundamental, que ha agredido todos los intereses, todos los sentimientos más estimables de un pueblo, que ha mantenido en alarma incesante la propiedad, la industria, el comercio, con leyes atentatorias, inspiradas por él ó con proyectos cada día más revolucionarios.

Refiriéndose á las próximas elecciones, el manifiesto se expresa así:

Entretanto al partido Nacional, se le presentan de inmediato dos problemas trascendentales respecto de los cuales le será menester adoptar resolución. Esos problemas son: su concurrencia á la reforma de la carta fundamental y su participación en las elecciones generales de Noviembre próximo.

Puede adelantarse sin vacilaciones, que nuestra comunidad política rehusará todo concurso á la proyectada reforma constitucional.

No es de hoy que el partido Nacional, sin negar que la constitución de 1830 podría habernos hecho felices si hubiera habido la voluntad de acatar fielmente sus mandatos, reconoce la utilidad de modificar algunas de sus prescripciones, en armonía con los adelantos de la época, y de aclarar otras, para evitar torcidas interpretaciones y los mandatos arbitrarios, y asegurar, sobre todo, el sufragio, así como la independencia é influencia eficaz del poder legislativo, convertido frecuentemente en una mera rama ó dependencia del ejecutivo. Pero los términos en que la reforma ha de llevarse á cabo impedirán que el partido Nacional dignamente participe de la obra.

El sistema de elección de convencionales, de intento escogido, asegura un influencia decisiva al estrecho círculo dominante, haciendo imposible la representación integral del país en la adopción de sus nuevas leyes fundamentales.

Es notorio, además, que han mediado declaraciones terminantes sobre la voluntad inquebrantable del gobernante, de hacer triunfar en el seno de la convención ideas exóticas determinadas sobre instituciones extrañas con los sanos propósitos de la índole nacional y nuestra educación política.

Bajo tales auspicios, á ningún partido le es dado concurrir á la reforma de la Constitución sin hacerse cómplice de una obra hecha impopular y de consecuencias funestas.

Respecto de la concurrencia á las próximas elecciones generales, al directorio no le parece oportuno anticipar una opinión definitiva. Las circunstancias decidirán de la actitud de nuestro partido.

Quizás sea necesario mantener la absoluta abstención que hemos observado en las elecciones anteriores, pero acontecimientos imprevistos, eventualidades posibles en la marcha de la política, pueden quizás inducirnos, digna y patrióticamente, á intervenir en pro de una solución favorable á nuestros elevados y abnegados ideales.

Convendrá, por eso, que estemos preparados para asumir el rol que el civismo nos asigne en cualquier momento, y á ese fin debemos propender con ardor, á la inscripción de todos los nacionalistas hábiles en los registros civiles, convencidos de que cumplimos un gran deber al habilitar al partido, para el bien de todos, en caso necesario, sin más compromiso de futuro que el que las conveniencias públicas y el patriotismo nos aconsejan.

La convención del partido Nacionalista se reunirá en Montevideo el 15 del próximo Febrero.

Se sabe que adoptará importantes resoluciones.

LA COACCION OFICIAL EN LAS ELECCIONES

Malestar político y económico

RENUNCIA DE DIPUTADOS

REGRESO DEL PRESIDENTE

MONTEVIDEO, Enero 14— Continuó hoy la Cámara de Diputados el debate relativo á los escándalos electorales de Río Negro.

El diputado Espalter concretó cargos demostrando la coacción del gobierno en dichas elecciones.

Rebatió sus argumentos el ministro ingeniero Serrato, y se entabló una discusión dialogada.

Pronunció luego un extenso discurso el diputado Massera, censurando el proceder del ministro.

Al sonar la hora reglamentaria quedó con la palabra dicho legislador.

El debate continuará en la sesión del jueves próximo.

—Se acentúa el malestar general.

Se opina que si la marcha de los sucesos políticos continúa en la misma forma que hasta hoy, sólo podrán presenciarse durante el año en curso, numerosos desastres.

Ya no es en el pueblo donde la desconfianza hacia la situación se arraiga. Es en el pequeño comercio, que sufre directamente los efectos de ese malestar y que deberá, por consecuencia lógica, repercutir en los grandes capitalistas.

Preocupa especialmente á la opinión pública la persistencia del mandatario en realizar la proyectada reforma de la Constitución.

A este respecto dice hoy "Diario del Plata" que no se explica la obstinación del círculo que avanza hacia esa insensatez temeraria como si se propusieran demostrar, una vez más, que ni aun el instinto de la propia "conservación es una energía suficiente para devolver el sentido de la realidad á aquellos á quienes Júpiter enceguece, porque ha resuelto perderlos.

"Lo único que retempla el espíritu—agrega—frente á amenazas como esa, es el sentimiento íntimo y sereno de que hay males que no son posibles en fuerza de su propia extremidad, y de que ante "imposición de un absurdo capricho personal, que sin la más mínima opinión en el país pretende llevar á éste al abismo de la confusión y el desorden, las energías del país serán suficientes para evitarlo á cualquier precio".

En los corrillos de la Cámara de Diputados se decía esta tarde que en el caso de que la Cámara aprobara la conducta del gobierno en el escándalo electoral de Río Negro, absolviendo al ministro Serrato, presentarán la renuncia de sus puestos los diputados José Enrique Rodó, Luis Melián Lafinur, Jaime Herrera, Ricardo Espalter, José Massera y Emilio Frugoni.

—El presidente Batlle no vendrá hasta el miércoles próximo.

Lo hará acompañado de su familia, para ocupar nuevamente su residencia de Piedras Blancas.

EL DUELO ENTRE DIPUTADOS

MONTEVIDEO, Enero 14 — Se arregló satisfactoriamente la cuestión personal que se tramitaba entre los diputados Frugoni y Pelayo, motivada por el incidente que se suscitó en la cámara á que pertenecen, y que conocen los lectores de ese diario.

—Se suicidó descerrajándose un balazo en la cabeza el comerciante Alfonso Pintos.

Misión militar en Europa

MONTEVIDEO, Enero 14—Se habla de una misión militar en Europa que se confiará al general Gervasio Galarza.

—Aumentan los robos de mercaderías en el muelle y los depósitos de aduana. Los perjuicios comerciales son generales.

—Fallecieron los señores Federico Cabrera, Pablo Pujol Roqueta y Ambrosio Jáuregui.

—El calor es excesivo.

—La playas balnearias están muy concurridas hasta altas horas de la noche.

PERU

EL MOVIMIENTO HUELGUISTA

Adhesión de los ferroviarios

LIMA, Enero 14—Continúa la huelga en el molino Milne.

Los huelguistas pidieron á los panaderos de Lima y el Callao, que boicoteen á Milne durante el movimiento.

Ayer los obreros de la dársena del Callao, se negaron á descargar trigo del molino de Milne.

LIMA, Enero 14—La situación se agrava. Hoy se declararon en huelga los operarios de la factoría Guadalupe y también los operarios del ferrocarril Central abandonarán el trabajo mañana. Piden el 30 o|o de aumento en los salarios y ocho horas de trabajo.

Parece que la Peruvian Corporation aceptaría un 10 o|o de aumento, pero no las ocho horas, porque el gobierno no la apoya.

Como consecuencia, mañana se parará todo el tráfico y esto traerá un alza en las tarifas.

Sigue la huelga en el molino Milne.

La navegación en el Amazonas—El ministro en la Argentina

LIMA, Enero 14 — Por radiograma recibido de Iquitos, se sabe que está en buen camino la nueva compañía de vapores, debido á las activas gestiones del coronel Portillo.

—Pronto seguirá á Chile el volador Molina.

Su salud es delicada.

—Hoy siguió para Chile en el vapor "Huallaga", en viaje á Buenos Aires, el general Elespuru, nuevo ministro del Perú en la Argentina.

Visita de un diplomático chileno

LIMA, Enero 14—El ministro chileno en Panamá, señor Antonio Agacio, visitó hoy al de Relaciones Exteriores.

SALTA

DELEGACION RADICAL ANTE EL GOBERNADOR

Pidiendo garantías

SALTA, Enero 14 — Hoy, á las 11.30 a. m., los señores Pablo Saravia, Victorino Moya y Julio Sueldo, en representación del partido Radical, tuvieron una larga conferencia con el gobernador interino, señor Moisés J. Oliva, hallándose presente el ministro de Gobierno, doctor Francisco M. Uriburu, con objeto de pedir garantías en favor de sus correligionarios de Rivadavia y Santa Victoria, de donde llegan graves denuncias sobre las persecuciones de que son objeto de parte de las autoridades y comisionados policiales.

En Rivadavia la policía cometió un atentado en contra de un vecino, de filiación radical, en presencia de la esposa de éste, á la cual ante el bárbaro hecho le sobrevino un síncope falleciendo inmediatamente.

La conferencia obtuvo por resultado la promesa del gobernador á la delegación radical de proceder si hay realmente abusos.

SAN JUAN

ESCRUTINIO DE LAS ELECCIONES

Contra una denuncia

SAN JUAN, Enero 14—Terminó el escrutinio de las elecciones de legisladores celebradas en esta ciudad.

Han triunfado por gran mayoría los candidatos del partido de la Juventud.

El escrutinio arrojó el siguiente cómputo de votos: doctores Roberto Barrera, 1.200; Quiroga Sánchez, 1.158; Maurín, 1.189.

Los candidatos de los partidarios del gobierno, obtuvieron los siguientes votos: doctor Alejandro Castro, 824; señor Yornet, 801; señor Salvatierra, 775.

Se continúa el escrutinio de los demás departamentos.

SAN JUAN, Enero 14—El comentario obligado en todos los círculos es el triunfo obtenido por la juventud en los comicios de la ciudad.

Se trata de formar un partido de concentración, sirviendo de plataforma el centro de la juventud y llevando como jefe al doctor Roberto Barrera.

En la concentración entrarían todo el partido de la Unión Nacional, partidarios del pacto, de los doctores Gil y Sarmiento, independientes y disidentes del partido oficial.

La derrota sufrida por el gobierno lo coloca en pésima situación. Hay la creencia de que la oposición contará con doce diputados en la legislatura.

—A raíz de los comentarios hechos por el diario "San Juan" acerca de los votos de los agentes de policía, el ministro de Gobierno ha pasado una nota al director del diario, pidiéndole que envíe á los miembros de su redacción para que verifiquen si en las libretas de enrolamiento del personal de la policía se registra la palabra "votó" puesta por los presidentes de comicios á objeto de desvirtuar su aserto.

CATAMARCA

ACERCA DE LA RENUNCIA DEL DOCTOR ACUÑA

Desvirtuando cargos

CATAMARCA, Enero 14 — "La Ley" publica el anunciado reportaje al vocal de la Corte, doctor Julio Herrera, á propósito de los cargos formulados por la renuncia de su colega el doctor Acuña, contra ese tribunal.

El doctor Herrera dice discretamente que los cargos son infundados y anuncia que la Corte se reunirá para asumir la actitud correspondiente ante aquella comisión.

Mientras, tanto la prensa y la opinión general reclaman por la rehabilitación del poder judicial, desconceptuado desde hace varios años, responsabilizándose de este estado de cosas, en primer término, al poder ejecutivo.

MENDOZA

CAMARA DE DIPUTADOS

MENDOZA, Enero 14—Anoche se reunió la Cámara de Diputados, para ocuparse de los asuntos pendientes.

Se presentó una minuta que fué sancionada, por la cual la Cámara vería con agrado que el Poder Ejecutivo enviara un proyecto derogando el artículo 20 de la ley 430, en cuanto se refiere al cobro de treinta centavos por hectárea de campo.

El autor de la minuta la fundó detenidamente, agregando que se habían recaudado ya setecientos mil pesos con lo que se había satisfecho el objeto primitivo de este impuesto.

Se concedió licencia hasta mañana al diputado Noé Biritos.

CORDOBA

Principio de incendio — Incidente de consecuencias — Estafa — Enfermo.

CORDOBA, Enero 14—En la casa de comercio de los señores Juan Kegeler y Cía., se originó un principio de incendio, el que fué sofocado momentos después.

Las pérdidas son insignificantes.

—Pedro Ojeda, en estado de ebriedad, se trabó en pelea con Pablo Gómez, á quien le infirió una profunda puñalada en el vientre.

El herido se encuentra grave.

—En Bajo Grande, departamento de Santa María, un vecino fué estafado en 300 pesos por medio del conocido cuento del billete de lotería.

—Se encuentra enfermo el doctor Sofanor Novillo Corvalán, director de "El Comercio".

Sucursales de Bancos

CORDOBA, Enero 14—Las sucursales de los Bancos de Londres y Español, se trasladaron á sus nuevos edificios.

Estos hacen honor á Córdoba, por su arquitectura y elegancia.

ENTRE RIOS

Congreso del comercio—Recaudación de la aduana—La comisión municipal.

PARANA, Enero 14—Mañana llegará la comisión mendocina de propaganda á favor del segundo congreso del comercio.

Luego seguirá viaje para Corrientes.

—Fué nombrado juez de paz de Concordia, el señor José Sala.

—La aduana recaudó el año pasado 188.046.48 pesos.

—En Bajada Grande, se embarcaron 110.800.000 kilos de cereales.

—Han disminuido esta quincena las operaciones hipotecarias, debido al aumento del impuesto erróneamente establecido.

—La comisión nombrada para reemplazar al concejo deliberante acéfalo, por renuncia de los miembros, la componen los señores doctor Pedro Martínez, doctor Antonio Sagarna, doctor Eduardo Laurencena, Julián García y Humberto Fortina.

Estos desempeñan funciones incompatibles con el cargo que se les ha conferido.

SANTIAGO DEL ESTERO

ELECCIONES MUNICIPALES

SANTIAGO DEL ESTERO, Enero 14—Los tres diarios opositores al gobierno del doctor Alvarez, dicen que en las elecciones municipales, triunfará la oposición.

—Los ingenieros Lacube y Galván, sostenidos por el comité del comercio, son conceptuados como candidatos situacionistas, y un diario local hace notar que el gobernador Alvarez, dió su voto por el señor Antenor Ferreyra, candidato de la coalición.

La prensa opositora analiza y critica la formación del partido Conservador, porque cree será situacionista.

Pedido de desafuero—Viajero

SANTIAGO DEL ESTERO, Enero 14—El diputado nacional señor Absalón Arias, va á ésa llamado por la comisión de negocios constitucionales, para defenderse del desafuero pedido por el juez doctor Ruiz Vargas.

—Va también el diputado José A. Cabanillas.

ACTUALIDAD

La elección de los miembros de un Consejo

Se atribuyó, hace de esto algunos años, á un presidente de comisión directiva de departamento nacional, una frase significativa. A raíz de un conflicto que hizo ruido, alguien le preguntó, cómo había, no solo marchado en paz hasta entonces con los colegas, sino también recomendado como si se hubiese tratado de colaboradores eficientes.

—Es que hay hombres inmejorables en tanto obedecen, é intolerables en cuanto se rebelan. Y así han sido y son estos de mi departamento que pretenden, inconscientemente, trocar ahora los papeles.

No sabemos si le vendrá de medida el recuerdo, para el caso en que se encuentra hoy el presidente del Consejo Nacional de Educación; pero la verdad es que las apariencias lo presentan, si no igual, parecido. El doctor Ramos Mejía, desde hace algunos años, ha marchado en perfecta armonía con los consejeros que él presidía. A muchas y serias observaciones hechas por la prensa, acerca de administración escolar, el consejo suscribió los juicios y los propósitos de su presidente, y en ocasiones, con una urgencia y espontaneidad que llamaron la atención. Creemos haberle oído decir á un maestro que recogió de labios del presidente esta frase:—"El Consejo coopera y responde á mis juicios"—y eso que se trataba de una cuestión de técnica pedagógica.

¿Cooperaba y respondía obedeciendo ó porque lo asistían las mismas convicciones?

He ahí la cuestión que plantea el nuevo conflicto acusado en el Consejo Nacional de Educación, y que ha dado motivo para que su presidente pida la disolución del actual Consejo, para formar otro con nuevos hombres. Las cuestiones debatidas no tienen su arranque ayer: todas son más ó menos viejas y algunas cuentan años, al punto que existen de la época de la anterior dirección. Esta circunstancia parecería probar en forma concluyente, que ha existido una larga tolerancia por ambas partes. A las imposiciones presidenciales, los consejeros contestarían con su voto aprobatorio, esperando igual conducta cuando ellos formularan sus pedidos.

Falta desde luego averiguar si las imposiciones tenían más valor en el terreno administrativo que los pedidos, lo que sin mayores datos nos inclinamos á creer, haciendo debido honor á los conocimientos del presidente del Consejo, notorios como no son los de la mayoría de los consejeros; pero, mientras estas cosas no se resuelven por la averiguación administrativa y técnica, creemos que el pedido actual del presidente tiene bastante fundamento. El Consejo debe de ser renovado totalmente, poniendo en el caso de renuncia á los que no han pensado en ella, y están á la espera de la reorganización parcial. Que hayan obedecido ó deliberado, no importa: el estado actual de ese alto cuerpo directivo que tiene en su mano, nada menos que la instrucción primaria y normal en la República, exige un cambio total que venga á ser una garantía respetable de éxito, para la obra más delicada que existe entre nosotros.

Desde hace años se han venido sorteando las dificultades, haciéndose á un lado á los hombres más preparados en materias pedagógicas. El resultado ha sido deplorable y hoy lo palpamos y lo palpan todos los educadores y aun los padres de familia. Comprendemos que en departamento tan vasto y delicado deba de primar una idea, más que un hombre; pero para que ello sea posible, es absolutamente indispensable, que todos y cada uno de los miembros de un Consejo, sean hombres de preparación especial, de carácter notorio, con la tolerancia de la cultura en el espíritu, dispuestos á cumplir sin desfallecimiento ni asomo del menor sensualismo, una tarea definidamente ardua y grave.

Reconocemos que es difícil encontrarlos; pero afirmamos que no es imposible. Bastaría que el presidente de la Nación, pesara las calidades de los candidatos, pero no de los candidatos de sí mismos que pululan en derredor de las vacantes, sino de los candidatos hechos por sus propios merecimientos, por sus obras en materia de educación pública, por sus antecedentes profesionales, con lo que queremos decir que no deben ser evitados, como hasta ahora, los profesores de verdad que tiene el país.

Entre hombres que saben á fondo las materias de la misión que son llamados á llenar, no caben rebeliones, ni divergencias de escándalo. Eso sí, no obedecerán ni tolerarán lo que no esté con el pensamiento esencial de la cultura nacional. Mantendrán grandes debates, pero antes de fijar una canción llegarán á dar unidad á las conciencias y á los juicios.

Ya es hora de cambiar la práctica de todos los cuerpos que se dirigen por Consejos, de manera que las responsabilidades no pesen habitualmente sobre los presidentes y que éstos sean el brazo que ejecuta lo que el Consejo, el cerebro, piensa.

Una iniciativa feliz

El general Proto Ordóñez, jefe de la cuarta región, cuya comandancia se encuentra en la ciudad de Córdoba, ha solicitado el concurso de los gobernadores de las provincias comprendidas en aquel departamento militar, á favor de los "boys scouts", institución infantil organizada con éxito en varias naciones europeas y de la cual se han hecho en la nuestra algunos ensayos felices. La iniciativa que nos ocupa es digna del mayor encomio y merece, por lo tanto, el apoyo de los poderes públicos y la adhesión entusiasta de los padres de familia.

Los "boys scouts" son, por su organización y tendencias, algo semejante á los batallones escolares que vimos desfilar por las calles de la metrópoli durante las fiestas del centenario, pero con fines mucho más amplios, pues los segundos, se limitan á anticipar al alumno los conocimientos militares que más tarde debe perfeccionar en las filas del ejército, y aquéllos se proponen enseñarle á valorarse á sí mismo en las dificultades físicas de la lucha por la vida, á orientarse en los campos, á prever los peligros, á salvar los escollos, á administrar sus recursos, á conocer prácticamentre la geografía, y, en una palabra, cuanto es menester para preparar el advenimiento del hombre consciente de su derecho y de su fuerza.

Para llegar á tales fines, se realizan ejercicios al aire libre, exploraciones cuyo radio y dificultades se amplían progresivamente y, á medida que la educación física é intelectual avanza, se imponen deberes á los consociados y discípulos, poniéndolos en la imprescindible necesidad de arbitrar por el propio discernimiento los medios que han de conducirlos á la solución del problema y feliz coronación del plan propuesto. Se busca hacer práctica la sentencia "mens sana in córpore sano"; y acostumbrar al hombre, desde la infancia, á sobreponer su voluntad á los inconvenientes que la naturaleza ú otras causas lleguen á oponerle.

El programa, como se ve, no puede ser más civilizador ni más patriótico, pues, arrancar al niño á la molicie, equivale á impedir el enervamiento de las nuevas generaciones, fortalecerlas en el trabajo y aguzar su inteligencia. El niño así enseñado y fortalecido, poseedor de armas superiores para conquistar un puesto con arreglo á su vocación y aptitudes, sano de cuerpo y de espíritu, llenará satisfactoriamente, cuando hombre, el "¡ayúdate á ti mismo!", de Smiles, y en lugar de esterilizarse

en la burocracia, tratará de asegurar su independencia y el bienestar de su familia, consagrándose á labores varoniles.

Prospecto semejante sería plausible en cualquier país de la tierra, y lo es doblemente en el nuestro, porque aquí, diversos factores, entre los cuales figuran la ley de la herencia, algo del clima y la riqueza exuberante del suelo, hacen que sintamos una especie de horror instintivo al ejercicio físico y á cuanto nos obliga á vencer una dificultad de esa naturaleza. A principios del siglo pasado, un escritor europeo anotaba con asombro que, en Buenos Aires, los pordioseros pedían limosna desde el caballo que montaban, pues nadie andaba á pie en este país, verdad y peligro acentuados con caracteres alarmantes, á medida que se han ido perfeccionando los medios de locomoción.

Hoy no caminamos, sino en casos de necesidad suprema; hemos abandonado, fuera de las campañas, hasta el saludable ejercicio ecuestre, y la gimnasia en sus diversas formas está infinitamente menos desarrollada de lo que fuera de desear, á pesar de sus innegables progresos. Por ese camino, parece que una gran parte de nuestra población estuviera en vísperas de olvidar el objeto de las piernas, y no es menester detenernos á demostrar las amenazas que para la salud colectiva entraña esa inacción. Por lo tanto aunque sólo tuviéramos en cuenta esta parte del amplio programa de los "boys scouts" su creación sería merecedora, según lo decíamos más arriba, de la ayuda de los poderes públicos y de la entusiasta adhesión de los padres de familia.

CONSEJO NACIONAL DE EDUCACION

Nuevo pedido de la contaduría

LAS ENTREVISTAS DE AYER

Ayer por la tarde, el Presidente de la Nación hizo llamar á su despacho al Ministro de Justicia é Instrucción Pública, doctor Garro, con el fin de tratar del asunto relacionado con el Consejo Nacional de Educación.

El ministro, después de conferenciar con el presidente, volvió á su despacho é hizo saber que no recibiría á ningún periodista.

Terminada aquella conferencia, concurrió al despacho del Presidente el señor Groussac, vocal renunciante del Consejo, á quien el doctor Sáenz Peña pidió, según noticias extraoficiales, el retiro de la renuncia. El señor Groussac manifestó al Presidente que no podía acceder porque estaba cansado.

La contaduría general de la nación, que días pasados dirigió una nota al Consejo pidiéndole se sirviera concretar su opinión con respecto á los cargos que formularan los contadores fiscales, ha dirigido una nueva nota á dicha corporación, insistiendo en el pedido que hiciera.

El doctor Ramos Mejía estuvo ayer en el Ministerio de Justicia é Instrucción Pública, con el fin de saber en qué estado se hallaban los asuntos del Consejo. Nada se sabe acerca de las informaciones que el doctor Ramos pudo haber obtenido.

El señor Enrique de Vedia, vocal del Consejo, recibió ayer una carta del Presidente de la Nación, en la cual el primer magistrado le acusa recibo de su proyecto sobre supresión de cargos y reparticiones en aquel cuerpo, y le dice que lo estudiará con el doble interés que inspiran los asuntos que en él se tratan y la competencia de su autor en la materia.

En las esferas oficiales es opinión general que el Presidente de la República tiene una sola forma de modificar la situación actual del Consejo y ella consiste en una modificación radical en cuanto á su constitución.

Por otra parte, se asegura que el primer magistrado tiene en su poder la renuncia del doctor Ramos Mejía, quien hizo entrega personalmente del texto de dicha dimisión. Esta versión no ha sido confirmada.

MOVIMIENTO POLITICO

POLITICA PROVINCIAL

Conferencia de la Serna-Ugarte

(De nuestra sucursal en La Plata)

Fué ayer recibida en todos los círculos con extraordinaria curiosidad, la noticia de que á las 7 de la tarde concurriría al despacho del gobernador, el señor Marcelino Ugarte, á fin de celebrar una conferencia con el coronel de la Serna.

Dado lo extraordinario del hecho y teniendo en cuenta la situación de las relaciones políticas entre los grupos del partido Conservador, cuya tirantez se ha exteriorizado en más de una oportunidad, las versiones y rumores circularon ayer en número tal, que de acoger todas las conjeturas que se formularon, el hecho significaría para unos la terminación del actual estado de cosas en la política provincial en lucha, mediante un acuerdo de las fracciones, y para otros, un ultimátum del señor Ugarte y la mayoría legislativa al gobernador, antes de la ruptura definitiva de relaciones.

En el fondo de todo ello, lo exacto es que, desde hace próximamente un mes, amigos del señor Ugarte y del gobernador de la Serna, con insistencia, auspiciaron una entrevista entre dichos caballeros.

Ultimamente, cediendo á esas solicitaciones, según nuestros informes, el señor Ugarte hizo anunciar al gobernador de la Serna, que lo visitaría en su despacho y éste le contestó que le recibiría ayer, como efectivamente ocurrió.

El señor Ugarte partió para La Plata acompañado por el senador nacional Ignacio D. Irigoyen, llegando á las 6.24 de la tarde y trasladándose en seguida, completamente solo, á la casa de gobierno.

Inmediatamente le recibió el gobernador, coronel de la Serna, departiendo ambos caballeros durante media hora, más ó menos, solos. Al final de la conferencia, fué llamado el diputado Martínez Barrutti, quien estaba en antesalas entrando al despacho; breves minutos después terminaba la conferencia y el señor Ugarte, muy amablemente, se despedía del coronel de la Serna, del diputado Barrutti y de dos ó tres personas que se hallaban en antesalas.

A continuación, el director de nuestra sucursal de La Plata, se entrevistó con el gobernador, coronel de la Serna, en su despacho, y con el señor Ugarte, en casa de un amigo.

El coronel de la Serna manifestó, á nuestro representante que la conversación con el senador Ugarte había sido muy cordial y que, en el curso de ella, departiendo sobre la actual situación política, le había asegurado éste, que ni él, ni sus amigos, abrigaban el propósito de impedir ó contrariar la acción gubernamental del primer magistrado.

Agregó, que por su parte, ante esa declaración, manifestó al señor Ugarte, que como gobernante, era á su vez respetuoso de la acción de todas las agrupaciones políticas, y de consiguiente, no abrigaba tampoco ningún propósito de agresión contra el señor Ugarte ó sus amigos.

Ante esta concordancia de pareceres, respecto de la acción de cada uno de ellos en su esfera de actividad política, ambos se manifestaron complacidos, sin entrar en más detalles, y dejando que en la práctica se procuren las soluciones parciales á los diversos asuntos de actualidad, por los interesados, y bajo la inspiración de esa concordancia de propósitos pacíficos.

El señor Ugarte, por su parte, hizo al director de nuestra sucursal análogas manifestaciones, poco después.

"No le oculto que he visitado al gobernador de la provincia para hablar de la actual situación creada por los sucesos que son del dominio público, le dijo. Afortunadamente para los intereses generales, hemos coincidido en la posibilidad de que cada uno de nosotros llene su misión sin agresiones y sin obstrucciones de orden político recíprocas. Ante esa fundamental concordancia de opiniones, no hemos entrado en detalles de ninguna especie, y, por mi parte, creo y espero que las soluciones prácticas á los diversos problemas pendientes surgirán espontáneamente, inspirados todos en esos sanos propósitos."

El señor Ugarte regresó á la capital en el tren de las 9.25 p. m., en compañía de los señores Atencio, Cordero, Gnecco y otros.

La conferencia entre ambos caballeros ha despertado el mayor interés en los círculos políticos, siendo anoche objeto predilecto de los más animados comentarios.

Es indudable que, en su consecuencia, variará sustancialmente la actitud de las fracciones políticas en la legislatura, pudiendo descontarse que el gobierno del coronel de la Serna no se verá ya obstruído en su desenvolvimiento por la oposición legislativa.

—

El gobernador de la Serna se entrevistará hoy ó mañana, á más tardar, con el Ministro del Interior.

En la casa de gobierno se asegura que esa entrevista sólo versará sobre asuntos de carácter administrativo, como ser un acuerdo ó convenio relativo á tarifas y extensión de líneas telegráficas.

Dados los recientes sucesos, se pone en cuarentena esta información, atribuyendo á esta visita íntima relación con aquéllos.

A su llegada á esta capital nos apersonamos anoche al señor Ugarte, con objeto de recoger sus últimas impresiones acerca de la entrevista celebrada por la tarde con el gobernador de la provincia.

Un grupo numeroso de amigos y correligionarios políticos, se había reunido en el domicilio del señor Ugarte, para cambiar ideas sobre la marcha del partido y la trascendencia de su entrevista con el gobernador.

Aunque no se llegó, según parece, á conclusiones categóricas, la impresión general es favorable, fundándose grandes esperanzas en la entrevista de ayer.

Esta, según el doctor Ugarte, fué sumamente cordial. El gobernador de la Serna declaró que se hallaba animado de los mejores propósitos, dentro de la estrictez de su programa prescindente, á lo que el doctor Ugarte contestó que tanto él como los elementos políticos que secundan su acción en el seno del partido Conservador, se abstendrían de toda actitud agresiva.

La conferencia no duró sino media hora escasa.

En el domicilio del señor Ugarte se encontraban presentes anoche, los señores Rodríguez, Gnecco, Pinedo Oliver, López Buchardo, Palacios, Reyna Massel, Pagés, Casco, Varela y Graciano.

PARTIDO RADICAL

Convocatoria del comité nacional

La dirección del partido Radical ha resuelto convocar á los miembros del comité á fin de que estudien los últimos hechos políticos producidos en el país, especialmente las elecciones de Córdoba, Salta y Tucumán, y deliberen respecto de lo que corresponde hacer, y de la actitud que debe observarse en lo futuro.

Así que termine en la Cámara de Diputados el debate sobre la intervención de Salta, se dirigirá aviso telegráfico á los delegados al comité nacional radicados en las provincias, para que se trasladen á esta capital, á fin de constituirse en sesión, pues el resultado de aquél servirá de base á las deliberaciones.

Además de los delegados, asistirán á la reunión, en su carácter de presidentes de los comités centrales de las provincias, varios de éstos, que se encuentran ya en esta capital ó que llegarán estos días.

El gobernador electo de Salta

El doctor Robustiano Patrón Costas, gobernador electo de Salta, hizo ayer una visita al Presidente de la República.

La entrevista, se dijo, relacionada con las miras políticas y administrativas que llevará el electo á la gobernación, dentro de lo cual cabe suponer, que el doctor Patrón Costas habrá formulado anticipada adhesión al programa político del Presidente de la República.

En la casa de gobierno, no dejó de llamar especialmente la atención esa visita, en vísperas, precisamente, de tratar la Cámara de Diputados el pedido de intervención federal formulado por los electores de gobernador de la Unión Cívica Radical de Salta.

El gobernador de Corrientes

En el Ministerio del Interior estuvo ayer, por la tarde, el gobernador de Corrientes, doctor Vidal.

Como el doctor Gómez no concurrió en el día á su despacho, atendió al gobernador, el subsecretario del departamento, doctor Casabal.

Hoy se ausentará á Montevideo, por una temporada, el doctor Vidal.

El ministro de Gobierno de Santa Fe

Se encuentra desde ayer en esta capital, el ministro de Gobierno de Santa Fe, doctor Antonio Herrera, quien ha manifestado que su viaje responde al propósito de invitar al primer magistrado á que presida las fiestas conmemorativas del primer centenario del combate de San Lorenzo, que se cumple el 3 de Febrero próximo.

El doctor Herrera visitará hoy, posiblemente, al Ministro del Interior y al Presidente de la República.

Entrevista Sáenz Peña-Oliver

El diputado nacional, doctor Francisco J. Oliver, miembro de la fracción iurista del partido Conservador, se entrevistó ayer con el Presidente de la República, en la casa de gobierno.

La entrevista, que fué de breve duración, respondió, según el doctor Oliver, á mera cortesía.

Sin embargo, en la casa de gobierno se relacionaba la visita con la que días pasados hizo al primer magistrado el ministro de Gobierno de la provincia de Buenos Aires, doctor Uriburu.

APUNTES PARLAMENTARIOS

LA SESION DE HOY

EL DEBATE POLITICO

Intervención á Salta

INTERPELACION AL MINISTRO DE GUERRA

En la sesión del viernes de la semana pasada, la Cámara sancionó una moción del diputado Gallo, por la cual se designaba la sesión de hoy para abordar el estudio del despacho de la comisión de negocios constitucionales, sobre el pedido de intervención á la provincia de Salta.

De manera, pues, que la sesión de hoy será destinada, en primer lugar, á continuar la discusión del proyecto de jubilación de los empleados ferroviarios, y luego á la cuestión de Salta, cuyo despacho, firmado por los diputados Fonrouge, de la Torre, Avellaneda y Santillán, dice así: "Artículo único.—No ha lugar y archívese".

En favor de esta tesis hablará el diputado de la Torre, y en disidencia, fundará su voto el diputado Castillo, presidente de la comisión, quien ha formulado un despacho en los siguientes términos:

El Poder Ejecutivo intervendrá en la provincia de Salta con objeto de garantizar el goce y ejercicio de sus instituciones, mediante un nuevo escrutinio de la elección de electores de gobernador, verificada el 22 de Septiembre.

El interventor que se nombre designará á los fines de lo dispuesto en el artículo anterior, una junta de magistrados y funcionarios nacionales; y en caso necesario decretará y presidirá las elecciones complementarias á que el escrutinio diere lugar.

El interventor y la junta que se mencionan procederán con sujeción á lo que determinan la Constitución y leyes de la provincia.

La intervención dará por terminadas sus funciones una vez que el colegio electoral haya llenado su cometido.

Queda autorizado el Poder Ejecutivo para hacer los gastos que demande el cumplimiento de la presente ley, imputándolos á la misma.

Se encuentran en la capital numerosos miembros del colegio electoral de Salta, que son los que han pedido la intervención, y quienes presenciarán el debate desde la barra.

El petitorio de los electores de gobernador, se sintetiza en los puntos siguientes:

1º Que el Honorable Senado de la provincia ha cometido una flagrante violación de las disposiciones de la Constitución y de la ley, al arrogarse atribuciones para juzgar de la validez de los comicios y de las condiciones personales de elegibilidad de los electos.

2º Que el Poder Ejecutivo ha cometido igualmente flagrante violación de la Constitución y de la ley electoral de la provincia al decretar nuevas elecciones que únicamente proceden para mesa en que no hubo elecciones, y sólo en el caso de faltar más de las dos terceras partes de electores.

3º Que tales actos del Senado y del Poder Ejecutivo han subvertido en la provincia el régimen republicano representativo de la Constitución, por cuanto una rama del poder legislativo usurpa facultades propias de un cuerpo político independiente, como es el colegio electoral y porque el hecho de anular elecciones en contra de la Constitución y de la ley, constituye una adulteración de los resultados del comicio y una suplantación de la voluntad popular, lo que importa abolir el sistema representativo de gobierno.

No es difícil que concurran á las tribunas especiales, el gobernador de Salta, señor Figueroa, y el gobernador electo, doctor Patrón Costas.

En los círculos parlamentarios se dice que el debate se prolongará durante tres ó cuatro sesiones.

—

La Liga de Defensa Comercial presentó ayer á la Cámara de Diputados una nota, en la que aplaude á la comisión de presupuesto por las rebajas introducidas en distintas disposiciones de la ley de aduanas, y solicita que también se hagan para otros artículos, entre ellos, el petróleo.

Dice que con la perfección de los motores de fuerza motriz á combustión interna y á base de petróleo, nafta y petróleo crudo, la aplicación de ese producto al desarrollo del país viene á ser un factor de mucha importancia. En vista de la gran desventaja que presenta para los motores á petróleo el fuerte impuesto aduanero que grava su combustible, solicita la Liga Comercial, la reducción del impuesto, hasta dejarlo en las condiciones de la nafta y del petróleo crudo.

—

En la sesión de hoy, el diputado Palacios formulará una interpelación al Ministro de Guerra, con motivo del proceso al conscripto Mariano Enríquez.

—

El Ministro de Obras Públicas conversó ayer con el diputado nacional doctor Bas, miembro de la comisión de legislación, acerca del proyecto de jubilación ferroviaria que actualmente está á estudio del Congreso.

Parece que el ministro Ramos Mejía está conforme con el despacho de la comisión respectiva y que con el fin de dar á conocer esa opinión favorable al proyecto, concurrirá á la sesión de hoy de la Cámara de Diputados.

EMBAJADOR DE ESPAÑA ANTE EL VATICANO

Designación de Fermín Calbetón

Las relaciones diplomáticas entre el gobierno español y la Santa Sede se hallaban desde hace tiempo, suspendidas, á causa de la política que iniciara Canalejas, en lo referente al problema religioso. El debate de la

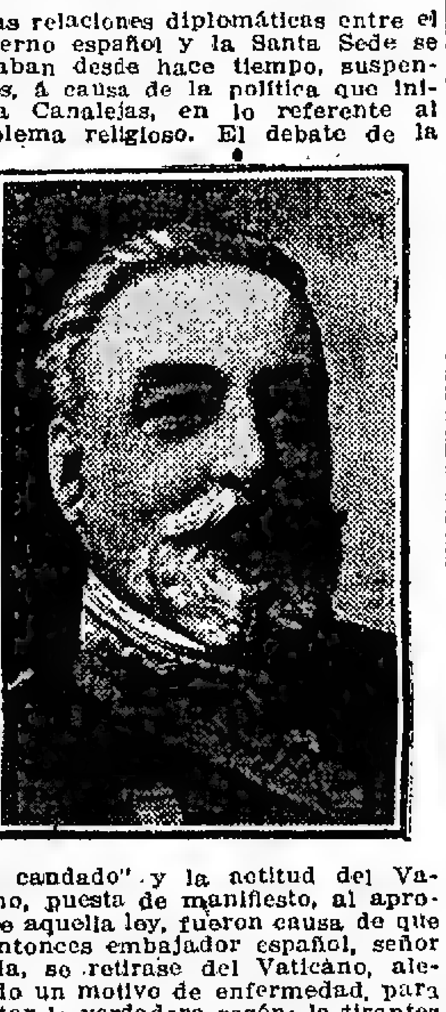

"ley candado" y la actitud del Vaticano, puesta de manifiesto, al aprobarse aquella ley, fueron causa de que el entonces embajador español, señor Ojeda, se retirase del Vaticano, alegando un motivo de enfermedad, para ocultar la verdadera razón; la tirantez de las relaciones entre la Santa Sede y el gobierno de Canalejas.

Posteriormente, las manifestaciones de aquel jefe demócrata, relativas á sus propósitos de llevar á las Cámaras la ley de asociaciones, aumentaron el disgusto en el Vaticano y se habló de una ruptura completa. La política interna absorbió la labor del gabinete español y quedó olvidado aquel proyecto, manteniéndose la situación en un estado anormal, desde el punto de vista diplomático.

Se habló últimamente de enviar como embajador al señor Navarro Reverter, pero el Vaticano le puso su veto, teniendo en cuenta las tendencias esencialmente liberales de aquel político. No hace muchos días el conde de Romanones, anunció que el cargo de embajador, sería ocupado no por un diplomático, sino por un político, indicación que ha sido confirmada, con la designación del señor Fermín Calbetón para dicho puesto.

El nuevo embajador es una figura en el parlamento. Juró el cargo de senador vitalicio en 1903. Forma parte del consejo penitenciario y de la junta general de prisiones, á donde llevó iniciativas unánimemente aplaudidas. En la formación del primer gabinete Canalejas, fué nombrado ministro de Fomento. Ha sido diputado por Cuba y San Sebastián en varias legislaturas y senador por Guipúzcoa.

Como político, militó siempre en las filas del partido demócrata.

LA TEMPERATURA DE AYER

38 GRADOS A LA SOMBRA

Casos de insolación

Se sintió ayer extraordinario calor. El ambiente era verdaderamente sofocante y se asemejaba algo al que reinó hace varios años, cuando se produjeron los casos de insolación.

El termómetro de nuestro observatorio marcó á las 2 p. m. la máxima de 38 grados á la sombra.

En el mismo día del año pasado la temperatura máxima fué de 37 grados.

El calor era casi insoportable durante algunos momentos en que los rayos solares caldeaban el ambiente, convirtiéndolo en un verdadero horno. Las indicaciones de los aparatos fueron las normales. La presión barométrica se mantuvo á buena altura y el viento del cuadrante Norte sopló con poquísima velocidad, contribuyendo esto á que el día resultara tan sofocante.

CASOS DE INSOLACION

La Asistencia Pública informó anoche, en forma categórica, que no se había producido, durante el día, ningún caso de insolación, pero por su parte la policía suministró sobre el particular, los siguientes datos:

—En el interior del corralón Gurruchaga 2239, el carrero Domingo Nocetti, domiciliado en el Paseo de Julio 1872, sufrió un ataque de insolación.

Fué enviado al consultorio central de la Asistencia Pública, donde quedó en asistencia.

—Saverio Cachi, mientras trabajaba á una altura de doce metros en un edificio en construcción en la esquina de las calles Alberti y Brasil, cayó al pavimento y resultó gravemente herido.

Fué trasladado al hospital Rawson, donde dejó de existir. El facultativo que lo reconoció informó que el accidente se produjo á consecuencia de un ataque de insolación que sufrió la víctima.

LOS DESAGUES DE LA CIUDAD

Estudio del plan general

El intendente municipal estuvo ayer en el despacho del Ministro de Obras Públicas, á fin de conferenciar con éste y con el director de obras de salubridad, sobre la conveniencia de iniciar la preparación del plan general de desagües de la ciudad, el que deberá ser materia de estudios especiales.

Como se sabe, en breve quedarán terminados los trabajos de desagüe que se realizan en diversos puntos del municipio, pero como la ejecución de éstos responde á la necesidad de salvar inconvenientes del momento, para evitar nuevas inundaciones en los barrios bajos, será necesario afrontar el problema de las obras de defensa definitivas, á fin de poner á la ciudad á cubierto de cualquier contingencia en el futuro.

El intendente cambió ideas con el Ministro y con el director de obras de salubridad, dejando establecidos los lineamientos generales de los estudios que se efectuarán para preparar un proyecto, con su correspondiente presupuesto de gastos, el que en oportunidad será enviado al Congreso.

SALUD PUBLICA

PESTE BUBONICA EN SANTA FE

LA TIFOIDEA EN CORDOBA

El consejo de higiene de Santa Fe comunicó á la repartición similar nacional, que se han producido en la capital de la provincia, varios casos de una enfermedad sospechosa, la cual parece ser peste bubónica.

Junto con esta información se recibieron en el Departamento Nacional de Higiene, varios ganglios extraídos de un hombre fallecido á consecuencia de aquella enfermedad, en dicha ciudad. La sección bacteriológica de esta repartición, ha iniciado los análisis correspondientes, sin descubrir nada hasta el presente.

Mientras tanto, el consejo de higiene provincial, ha tomado las medidas profilácticas del caso, á fin de impedir el avance del mal, cualquiera que sea.

—

Según las informaciones telegráficas que á diario llegan de Córdoba, en esa ciudad se ha declarado una epidemia de fiebre tifoidea, la cual amenaza tomar las proporciones de la última allí desarrollada, que, como se sabe, causó grandes estragos en la población.

Las autoridades de Córdoba no tienen medios suficientes para combatir una epidemia, siquiera sea en sus principios, y á pesar de eso, no ha solicitado auxilios del gobierno nacional.

En atención á este hecho, preguntamos una vez más, si aún las provincias creen menguada su independencia de estados autónomos, por el hecho de solicitar la ayuda de las reparticiones nacionales, para salvar de una epidemia á sus poblaciones.

Córdoba debe tomar el ejemplo de Santa Fe, cuyo gobierno, como decimos en párrafos anteriores, no, bien sospechada la existencia de un peligro para la salud de sus pobladores, solicita la intervención de las autoridades sanitarias nacionales, sin creer que su autonomía pierda su integridad.

—

En el día de ayer fueron desinfectados los vapores "Paraná", "Aragón" é "Highland", por haber tenido, durante los últimos viajes que realizaron, enfermos de sarampión y de fiebre tifoidea.

LAS CASAS DE DEPARTAMENTOS

Su inscripción é inspección

REFORMA DE LA ORDENANZA

Con fecha 8 de Octubre último, fué sancionada por el Concejo Deliberante, á pedido de la Intendencia, una ordenanza, por la cual quedaban eximidas de inspección é inscripción municipal, las casas de departamentos, cuando cada uno de éstos fuera completamente independiente, estuvieran ocupados por una sola familia ó en ellos no se subarrendaran piezas.

Al hacer la reglamentación de la ordenanza, se notó que en esa forma quedaban eximidas de la inscripción casi todas las casas de departamentos, cuando el pensamiento de la Intendencia había sido no obligar á inscribirse á las casas que reunieran ciertas condiciones de comodidad y cuyo alquiler mensual no fuera menor de 200 pesos.

Como hay casas de departamentos que por sus condiciones especiales no pueden quedar excluídas de la inscripción, á los efectos de la inspección municipal, el intendente envió ayer un mensaje al Concejo Deliberante, en el cual solicita la modificación de la ordenanza citada.

Por la reforma propuesta, estarán sujetas á inscripción las casas con cuatro ó más departamentos económicos, que tengan acceso directo á pasajes interiores ó á cajas de escalera, las que serán consideradas casas de vecindad é inscriptas con el total de sus departamentos.

La exención se establece para las casas de departamentos, cuando éstos sean completamente independientes, constén de cinco ó más habitaciones, tengan dependencias propias, estén ocupados por una sola familia, no se subalquilen piezas y sean de un alquiler mensual no menor de 200 pesos.

POR UN SABLE BAYONETA

CONDENA DE UN CONSCRIPTO

El consejo de guerra permanente para tropa del ejército y de la armada, se reunió ayer para juzgar al soldado conscripto Vicente Tosi, del regimiento 11 de Infantería General Las Heras, procesado por "pérdida del sable bayoneta", según el auditor de la tercera región y por "delito contra la propiedad", según el criterio del Ministro de Guerra, confesado en el decreto que eleva el proceso á plenario.

El padre del conscripto Tosi, falleció el 27 de Enero de 1912, como consecuencia de un accidente ferroviario ocurrido en Cañada de Gómez, provincia de Santa Fe, y desde entonces, la familia, formada por la madre del conscripto y cuatro niñitos de 2, 5, 7 y 10 años, respectivamente, quedaron á cargo de Vicente, quien atendía á su subsistencia, en unión de otro hermano menor, aprendiz carpintero.

Antes de incorporarse al ejército, Tosi trabajaba como obrero mosaiquista, y con el producto de su labor atendía las deudas provenientes de la enfermedad del padre, contribución que cesó, una vez que vistió el uniforme militar.

Servía en el regimiento 11 de infantería, destacado en San Lorenzo, y un día, de orden superior, pasó á prestar servicios en el Casino de Oficiales, dejando su armamento y correaje en el depósito de la compañía.

Desde entonces principió la odisea del conscripto Tosi, quien fué juzgado ayer por el tribunal militar.

El fiscal, teniente coronel Pazzo, pidió para el acusado, nueve meses de prisión menor, por abandono del sable bayoneta y hurto de un arma igual, á otro soldado de su compañía.

La defensa estuvo á cargo del teniente 1º Regino P. Lezcano, quien hizo un estudio meditado del proceso, y denunció graves irregularidades cometidas en la instrucción del sumario.

Refutó victoriosamente á la acusación fiscal, expresando que era errónea la clasificación del hecho, por cuanto el procesado había estado muy lejos de cometer el delito de hurto que se le atribuía.

Observó que para que éste existiera, era menester que el sujeto se hubiera apoderado ilegítimamente del sable bayoneta con propósito de lucro personal.

Llamó la atención del consejo de guerra, respecto de una irregularidad, que reputó de grave. Dijo que su defendido estaba sufriendo prisión en un calabozo del regimiento 4º de infantería, sin que en el proceso se hubiera dictado auto de prisión preventiva, como lo dispone la ley.

Terminada la lectura de la defensa, el presidente del tribunal preguntó al acusado si tenía algo que agregar en su defensa, y contestó con palabra vacilante, que sí, pues en el proceso existía una declaración que no era la expresión de la verdad y luego dejó constancia de que estaba preso en un calabozo sin que se le hubiera notificado la causa de su detención.

El defensor ante la turbación del reo pidió la palabra y explicó el alcance legal de las manifestaciones del procesado, y después pasó el consejo á deliberar.

La reunión del tribunal se inició á las 2 de la tarde, y terminó á las 8.10 de la noche, con la condena del conscripto Tosi á seis meses de recargo de servicio, por abandono del sable bayoneta.

El consejo guarda silencio en la sentencia, respecto de las graves irregularidades de procedimiento puntualizados por la defensa.

Para que se pueda apreciar mejor la rigidez del código de justicia militar, dejamos constancia de que el sable-bayoneta por cuyo extravío se procesó al conscripto Tosi, vale dos pesos moneda nacional.

El fiscal y el defensor han apelado del fallo para ante el consejo supremo.

Es de advertir también, que el ciudadano Pascual Tosi, hermano del procesado, ha sido incorporado al ejército el 3 del corriente, como conscripto de 1892, y se encuentra en la isla Martín García, sección segunda.

Este ciudadano está comprendido en la disposición del artículo 63 de la ley 4707, que exceptúa del servicio militar, "al hermano menor de la clase subsiguiente, si estuviese ya bajo banderas un hermano cumpliendo el servicio de un año ó el de la marina".

EMPADRONAMIENTO DE DESTILERIAS

Prórroga para esa operación

La administración general de impuestos internos dirigió, hace varios días, una nota al Ministerio de Hacienda, en la cual trasmitió las observaciones formuladas por el inspector jefe de la zona 7, relativas al cumplimiento del decreto de Octubre de 1911, en cuyas disposiciones se establece un nuevo empadronamiento de las destilerías de alcoholes vínicos, trabajo que, á juicio de la repartición citada, debe ser realizado en Enero de 1915.

Por el departamento de Hacienda, el Poder Ejecutivo expidió ayer un decreto, en el cual considera que se ha demostrado la necesidad de prorrogar el plazo acordado por el decreto citado, para su mejor cumplimiento.

Dice el último decreto, que la finalidad á que tiende el decreto de Octubre de 1911, es mejorar la fiscalización de los alcoholes sujetos al pago de impuestos, y de ningún modo determinar la clausura de algunos establecimientos productores, consecuencia ésta á la cual se llegaría por las causas expuestas por el jefe de la zona 7 de impuestos internos.

De acuerdo con estas consideraciones, el decreto prorroga hasta el 1º de Enero de 1914, el cumplimiento del decreto de fecha 21 de Octubre de 1911, sobre nuevo empadronamiento de destilerías de alcoholes vínicos.

LA CONDENA DEL CONSCRIPTO ENRIQUEZ

Próxima resolución del Presidente de la República

El Presidente de la República, durante la visita que le hizo ayer el Ministro de Guerra, entre otras cosas, habló especialmente de la condena del conscripto Enríquez y del movimiento de opinión en favor de su indulto, iniciado á raíz de conocerse por nuestras publicaciones el exceso de pena aplicado á dicho soldado y algunas anormalidades del sumario.

Según nos manifestó el ministro, el Presidente ha estudiado el proceso y de un momento á otro, adoptará una resolución al respecto, sobre la cual el general Vélez guardó la más absoluta reserva.

Así, pues, se espera que antes de finalizar la corriente semana se habrá concluído con este asunto que tanto apasiona á la opinión pública y al ejército.

MOVIMIENTO INMIGRATORIO

Las cifras del corriente mes

Hace varios días publicamos una serie de datos relacionados con la cantidad de inmigrantes que habían llegado al puerto de la capital en la primera semana del mes en curso: datos que permitían presagiar, sin optimismos exagerados, un aumento bien notable de la corriente inmigratoria para este año.

Como complemento de esa información, podemos agregar ahora que ayer atracaron en nuestro puerto, los vapores "Desna" y "Aquitaine", conduciendo entre ambos 600 inmigrantes.

La dirección de inmigración informa que en el curso de la presente semana, espera los vapores siguientes, con el número de inmigrantes que consignamos:

H. Warrior, procedente de Londres, con 600 inmigrantes; Frankpurt, de Bremen, con 1,000; Cap Vilano, de Hamburgo, con 600; Duca d'Aosta, de Génova, con 1.000; Ortega, de Liverpool, con 300, y Luisiane, de Génova, con 1.000.

Según cálculos de la misma repartición, en el presente mes, deben llegar más ó menos 26.000 inmigrantes, suma realmente halagadora y que sobrepasa, en mucho, á las de las mismas épocas de años anteriores.

LOS MARINOS DEL CAÑONERO "MORELOS"

VISITAS OFICIALES

A las 3 de la tarde concurrieron ayer al Ministerio de Relaciones Exteriores el comandante del cañonero mexicano "Morelos" capitán de fragata Antonio Medina y Ortega y tres oficiales de la dotación del buque, á quienes debía presentar al doctor Bosch el encargado de negocios de dicho país, señor Leopoldo Blásquez.

En ausencia del ministro, fueron atendidos por el introductor del cuerpo diplomático, quien acompañó á los visitantes hasta el despacho presidencial, donde los recibió el doctor Sáenz Peña.

De la presidencia pasaron los marinos mexicanos al despacho del Ministro de Marina.

El edecán de servicio del Presidente, teniente Bosch, se trasladó momentos después á bordo del cañonero, con objeto de retribuir su saludo y desearles, en nombre del primer magistrado una grata permanencia en esta capital.

VOLACION MILITAR

En la escuela militar de volación, se recibió ayer un telegrama del capitán del ejército uruguayo, José San Martín, quien acompañó al piloto Lübbe en la travesía del Río de la Plata. En dicho telegrama el capitán San Martín trasmite un saludo del ejército de su patria al ejército argentino y agradece las atenciones de que fué objeto durante su permanencia en esta capital.

—En El Palomar, ayer, después de las 6 de la tarde, el piloto Fels realizó un vuelo en el monoplano Bleriot del teniente Origone y llegó hasta el aeródromo de Villa Lugano. Fels fué á Lugano en busca de Eusebione para que éste rindiese su examen de piloto ante la comisión del Aero Club, que le aguardaba en El Palomar, pero por causa de la hora un poco avanzada, Eusebione desistió del viaje.

Solo regresó Fels á la escuela de El Palomar, y antes del descenso efectuó varias maniobras de buen efecto sobre el campo de la escuela.

Posiblemente en la tarde de hoy, Eusebione rendirá su examen.

El ingeniero Newbery realizó en El Palomar un vuelo con el monoplano Bleriot del piloto Fels. En esta salida Newbery voló por los alrededores de la escuela, y desde los 600 metros hizo un bonito descenso en espiral.

GALPONES PARA CEREALES

Aprobación de planos

Diversas empresas de ferrocarriles sometieron á la consideración de la dirección general de ferrocarriles de la nación, los planos y memorias descriptivas de los galpones que se proponen construir para almacenaje de cereales.

El Ministerio de Obras Públicas, al tomar en consideración esos proyectos ha expedido, con fecha de ayer, un decreto, por el cual son aprobados los planos y memorias correspondientes, que se indican, á continuación:

Del ferrocarril Central del Chubut, para construir galpones en Puerto Madryn; del ferrocarril Central de Córdoba, para construir un galpón para cargas en la estación La Francia; de la Compañía General de Ferrocarriles en la Provincia de Buenos Aires, para construir un tinglado para uso de un particular, en la estación Bellocq, de la línea á Salliqueló; por el ferrocarril Provincial de Entre Ríos, para construir un galpón, para depósito de cereales, en la estación Domínguez; del ferrocarril Buenos Aires al Pacífico, la misma construcción en la estación Cañada Seca; del ferrocarril Central Argentino, para la construcción de un galpón y depósito de cal en la estación Colegiales; del ferrocarril Buenos Aires al Pacífico, dos galpones para cereales y un desvío en la estación Perú, de la división Bahía Blanca, del ferrocarril Nordeste Argentino, un galpón de carga en la parada del kilómetro 517,958167, prolongación Santo Tomé á Posadas, y del ferrocarril Oeste de Buenos Aires, galpones para cereales en la estación B. Larroudé, del ramal de Bragado á Bagual.

LA ADOPCION DEL APARATO "HOROMETRO"

VETO DE LA ORDENANZA

FUNDAMENTOS EN QUE SE APOYA

Antecedentes del asunto

INTERESANTE CUESTION LEGAL

De acuerdo con lo que anunciamos en nuestro número anterior, la Intendencia Municipal, en virtud de la facultad que le confiere el artículo 13 de la ley orgánica 5098, ha vetado la ordenanza sancionada por el Concejo Deliberante el día 31 de Diciembre último, que declara comprendido el aparato "horómetro" en lo dispuesto por la de fecha 29 de Julio de 1910.

En el mensaje enviado al Concejo con tal motivo, la Intendencia comienza por detallar los antecedentes del asunto.

Dice que el señor F. De Muro, por la empresa El Horómetro, Sociedad Internacional, se presentó á la intendencia sometiendo á su aprobación el nombrado aparato, que serviría para aplicarlo á los vehículos de alquiler, como fiscalizador de una tarifa por tiempo de ocupación; y la dirección de alumbrado informó que la ordenanza de taxímetros sólo permitía habilitar al servicio los aparatos que resultasen buenos en los concursos, de modo que el peticionante tendría que aguardar su oportunidad.

Dice la Intendencia, que el señor De Muro consideró errónea esta interpretación y que apeló ante el Concejo. El asesor letrado dijo sobre este recurso: "El interesado no ha comprobado ni la representación que invoca, ni la existencia legal de la sociedad que indica. Este expediente no puede continuar tramitándose mientras no se llenen los requisitos expresados".

Diósele vista al señor F. De Muro con fecha 6 de Noviembre, notificándose el 8; pero el interesado, en vez de acreditar su personería, se había adelantado ya á acudir de hecho al Concejo, fundando la apelación con términos que evidencian la razón de la exigencia del asesor, pues declara que sólo entiende obligarse si la resolución final conviniera á sus intereses.

El mismo día 6 de Noviembre, pasó á estudio de la comisión de interpretación, la reclamación; el 7, la comisión requirió los antecedentes y el 8 se solicitaron de la Intendencia, recibiéndose la nota del Concejo el 12 de Noviembre, fecha que también corresponde al decreto de "Archívese", que dictó el departamento ejecutivo en el expediente original.

La comisión de interpretación, conociendo el asunto, pidió que se hicieran ensayos con el aparato por la oficina técnica, y la dirección de alumbrado entonces hizo presente que entendía que la ordenanza de taxímetros sólo permite habilitar para la comprobación de recorrido y tiempo los que llenen sus condiciones y que por lo demás, el aparato en cuestión consistía en un simple mecanismo de relojes comunes. Agregó, que no era práctica la forma de marcar la cantidad á pagar, por las discusiones que se iban á suscitar; que el sistema de agujas indicadoras de los relojes se había sustituído en los contadores eléctricos ó medidores, á causa de las dificultades de su lectura, por rodillos numerados que muestran frente á su ventanilla la cifra exacta que corresponde y que en todo caso debía llamarse á concurso, si es que se resolvía modificar la actual tarifa, aunque no había fundamentos que lo justificara.

Agrega luego, que el artículo 1º de la ordenanza vetada, declara comprendido en la de taxímetros, de fecha 29 de Julio de 1910, al aparato "horómetro". Sin embargo, dice, lo exceptúa de los concursos á que la última ordenanza somete la aprobación de los taxímetros. Para los tipos que se acepten en los concursos, la ordenanza de 29 de Julio de 1910, asegura un plazo mínimo de explotación de cinco años. En cambio, respecto del "horómetro", se dispone que no podrá ser retirado de la circulación mientras se mantenga en las condiciones de perfecto funcionamiento, lo que equivale á un término ilimitado.

Expresa más adelante, que es verdad que el artículo 4º declara que no importa exclusividad la autorización. La reserva, no obstante su propósito, mantiene la exclusividad, porque la autorización es para un aparato denominado "horómetro" y esto excluye á cualquier otro similar de diferente nombre.

Refiriéndose después á las tarifas, dice que la en vigor para los taxímetros, que se ha establecido por tiempo y por recorrido, proporciona la mayor ganancia al conductor cuando el vehículo hace un recorrido mayor, y de este modo se pone á contribución su conveniencia á fin de impedir el estacionamiento y dificultades del tráfico.

Con el sistema de la ordenanza, se vuelve á los inconvenientes antiguos, con la agravante de que mientras el automóvil con taxímetro, estacionado, cobra á razón de pesos 1.20 la hora, el que llevase "horómetro" cobraría 5 pesos. Y como es el conductor el que gradúa la velocidad y el árbitro inapelable de las veces que debe descomponerse en viaje su motor ó marchar mal sus animales, no es arriesgado afirmar que la nueva tarifa contribuiría á congestionar el tráfico.

Dice también la Intendencia que en los aparatos actuales se conoce exactamente lo que se debe pagar lo que marca él con cifras. Basta saber leer los números. El "horómetro" requiere, como axiliar, la aritmética del conductor, del pasajero y del juez que vaya á dirimir sus diferencias, generalmente un agente subalterno. Pasada la primera hora, en efecto, hay otra tarifa; saliendo á ciertas zonas rige una tercera. En un solo viaje pueden aplicarse las tres tarifas. Las agujas marcan el tiempo empleado, pero no liquidan la cuenta; el pasajero y el conductor, deberán, de acuerdo con las tres tarifas, hacer sus cálculos y así se habrá creado el germen de los mil incidentes que ha evitado el taxímetro.

La Intendencia, ha tenido también muy en cuenta al decidirse á observar la ordenanza, que se han creado intereses al amparo de la fe debida á las disposiciones sobre taxímetros y concursos y que prescindiendo de su importancia desde el punto de vista legal (que cree no debe y no lo desea, examinar ni reconocer), innegable es que ellos existen y que van á ser atacados. La ordenanza de 1910, hizo obligatorio para todo vehículo de alquiler de tracción mecánica ó á sangre el uso del taxímetro y autorizó á poner en circulación el que resultó, primero en el concurso de fecha 22 de Diciembre de 1909, y en adelante, á que se permitiese cualquier otro que previo concurso resulte igual ó superior. El primer concurso se ha realizado y han sido aprobados tres tipos de taxímetros. Es de suponer que tanto los empresarios de los nuevos aparatos aprobados como el del ya en uso, han contado con la estabilidad de las ordenanzas en vigor que adoptaron el taxímetro como único sistema de comprobación y por lo menos, durante el plazo mínimo de cinco años que ellas los prometían. Durante ese plazo no podían temer que les viniese la competencia sino de otros aparatos más perfectos y, que sirvieran mejor al público, previo certificado concedido lealmente en los concursos á celebrar cada ocho meses, ante la Municipalidad.

NOTICIAS VARIAS

Jueces de paz

El Ministro de Justicia é Instrucción Pública declaró ayer que los nombramientos de jueces de paz serán hechos una vez que el poder legislativo despache el proyecto de justicia de paz letrada, que el Poder Ejecutivo incluyó entre los asuntos á tratarse en las sesiones de prórroga.

En el caso de que el Congreso no resolviera algo oportunamente sobre ese proyecto, los nombramientos de jueces serían hechos tomando en cuenta las ternas presentadas por la Cámara civil de turno.

Estadísticas judiciales y carcelarias

El Ministro de Justicia é Instrucción Pública dirigió una nota á su colega de Hacienda, en la cual dice que por decreto de 22 de Diciembre de 1896, se estableció el formulario con arreglo al cual debían enviarse anualmente al Departamento de Justicia, los datos relacionados con el movimiento de los tribunales nacionales, mientras la dirección general de estadística no compilara esos mismos detalles, en cumplimiento de la ley 3180, de 9 de Noviembre de 1894.

En la necesidad ahora, dice el Ministro de Justicia é Instrucción Pública, de ampliar aquel formulario, y antes de producir el decreto respectivo que comprenderá también de la estadística penal y carcelaria, solicita informes sobre cuáles son los datos de uno y otro carácter que reglamenta la dirección general de estadística, á fin de no requerir los que se envíen á aquella repartición y resolver la ampliación que haya de darse á la oficina del Ministerio de Justicia é Instrucción Pública, que se encargue provisionalmente del nuevo servicio.

El monumento de los sirios

La comisión de residentes sirios de homenaje á la Nación Argentina, obsequió ayer con una medalla de oro al escultor Alfanni, autor del monumento que se inaugurará mañana en la plazoleta del Paseo de Julio y calle Santa Fe.

La medalla tiene en el anverso el referido monumento y en el reverso una conceptuosa dedicatoria.

El acto de la entrega de esa medalla fué presenciado por los miembros de la comisión y un núcleo de amigos del obsequiado.

Mercaderías en tránsito al Brasil

Ayer fué puesto á la firma del Presidente de la República, un decreto preparado por el Ministerio de Hacienda, en cuyas disposiciones se establece que los buques de ultramar conductores de mercaderías en tránsito al Brasil, que no puedan llegar hasta Concordia, por razones de su calado, podrán descargar las mercaderías en el puerto de Concepción del Uruguay.

Esta medida ha sido adoptada con motivo de un informe presentado al Ministerio de Hacienda por el inspector general de rentas, quien visitó, hace pocos días, los puertos del litoral.

Impuestos internos en Diciembre de 1912

La administración general de impuestos internos dió á conocer ayer el siguiente resultado de la recaudación durante el mes de Diciembre último, en pesos moneda nacional:

Tabacos, nacionales, 2.017.002.05, importados, 305.288.20; alcoholes, 1.997.632.51 y 235.286.30; cervezas, 571.268.93 y 5.189.51; fósforos, 213.986.96 y 3.656; específicos y perfumes, 22.534.05 y 84.675.95; naipes, 16.360 y 6.910; vinos, bebida artificial, 392.32 y 6.454.18.

Agregadas las entradas eventuales y hechos los descuentos correspondientes, queda un resultado líquido de 5.516.367.92 pesos.

Reconocimiento y renuncia de cónsules

El Poder Ejecutivo ha acordado los "exequaturs" de estilo á las patentes que acreditan: á Adonia Ydoyaga, como vicecónsul del Paraguay en Rosario de Santa Fe; Gustavo de Deken, en carácter de cónsul de Bélgica en Gualeguaychú; Pedro Svensson, como vicecónsul de Suecia en esta capital y Pablo E. Varas, en el carácter de cónsul de Chile en Córdoba, con jurisdicción en toda esa provincia.

—La legación de Italia en esta capital ha comunicado al Ministerio de Relaciones Exteriores, que Juan Grisi, agente consular en Ayacucho, ha hecho renuncia del cargo.

El Ministro de Relaciones Exteriores y Culto

Para ayer tenía anunciado su regreso de Mar del Plata, el Ministro de Relaciones Exteriores y Culto, pero á última hora postergó el viaje hasta hoy.

Ministerio de Obras Públicas—Nombramientos

Por decreto de ayer, el Poder Ejecutivo nombró á los siguientes empleados para las distintas reparticiones del Ministerio de Obras Públicas:

En la dirección general de ferrocarriles, ayudante de ingeniero, á Nicanor B. Newton; en la comisión de estudios hidrológicos, ingeniero topográfico, Clarence Eberty; en la dirección general de obras hidráulicas, inspección de los puertos Militar, Ingeniero White y Galván, ayudante de inspector, Camilo Suárez; inspector ayudante, Juan Otello; en la dirección general de arquitectura, inspección de las obras del instituto de bacteriología, inspector, Eduardo Day.

Las admisiones y licencias de empleados públicos

En acuerdo de ministros será suscripto, en breve, un decreto, por el cual reglamentará el Poder Ejecutivo las condiciones de admisibilidad de los empleados públicos y la forma y razón de las licencias á los mismos.

Como el decreto se halla preparado, es posible que sea expedido en el curso de esta semana.

EL NUEVO AÑO ORTODOXO

SU CONMEMORACION

En el local de la iglesia ortodoxa de la calle Brasil 315, se realizaron ayer las fiestas anunciadas para conmemorar el primer día del año del calendario Juliano.

Como se sabe, los países del credo ortodoxo que conservan el calendario Juliano, que difiere del gregoriano en trece días, son: Rusia, Grecia, Bulgaria, Servia, Rumania, Montenegro, Siria y parte de Turquía.

La colonia ortodoxa de esta capital se congregó ayer en la iglesia nombrada, donde se celebró por la mañana una solemne misa cantada. Ofició el capellán de la legación imperial de Rusia, archipreste Constantino Izrastzoff, quien antes de dar comienzo al tedéum pronunció un sermón que fué escuchado con inte-

ños por el público que llenaba por completo el local de la iglesia.

Los cánticos que acompañaron el tedéum fueron dirigidos por el diácono Milenco.

Terminadas las ceremonias religiosas, la concurrencia acudió á la casa del archipreste Izrastzoff, con objeto de presentarle sus saludos con motivo del nuevo año.

El domingo próximo continuarán las fiestas y se celebrarán, por la mañana, una misa cantada y otros cultos especiales.

EL DIA SOCIAL

CLUB MAR DEL PLATA

EL COTILLON DEL 19

DESDE EL BALNEARIO

OTRAS NOTICIAS

Mar del Plata, —Martes 14 — (Por telégrafo)—La primera fiesta de proporciones con que se inaugurarán las grandes reuniones de la temporada, será el cotillón con que la comisión del Club Mar del Plata se asocia á los festejos de la inauguración de la Rambla, ceremonia que, como se ha dicho, tendrá lugar el domingo 19.

Ya han empezado los preparativos para este baile, que ha despertado gran entusiasmo entre las familias veraneantes.

Entre las muchas señoritas que bailarán el cotillón, citamos las siguientes:

Josefina Acosta, María Teresa Ocampo, María Cristina Méndez Terrero, María Jacinta y Felisa Moreno Carabassa, Cora Fauvety, Carmen y Leonor Estrada Borbón, Leonor González Guerrico, Josefina y María Inés Alzaga Unzué, María Susana, Sofía y Esther Bosch Torres, Isabel Bonorino Udaondo, María Luisa Peró, Josefina Udaondo, María Teresa Aldao Agote, María Esther y Corina Cabral Hunter, Jorgelina y Celia Cano, María Elena y Jovita Gómez Pombo, María Teresa Hunter, Enriqueta, Laura y Lucrecia Salas, Mercedes y Elena Peña Unzué, Lila Bermejo, Mary Helguera, María Isabel y Julieta Pueyrredón.

Dirigirán el cotillón la señorita Inés González Guerrico, y el doctor Ricardo Aldao (hijo).

En la primera figura, tanto los caballeros, como las niñas, llevarán en el hombro un moño de cordón dorado con un lazo de cinta, y á cada caballero le corresponderá bailar con la niña que en la cinta lleve igual color que el suyo.

Otra figura muy bonita será la que se bailará, llevando los caballeros trompetas de cazadores y las niñas unos grandes sombreros de gasa rosa de diversos estilos, y entre los que hay Rusos, Luis XIV y de Manón.

También promete resultar de buen éxito el vals florido, en que cada pareja llevará un arco cubierto de flores y cascabeles.

En la figura de conjunto y desfile llevarán las parejas unas largas varas, ostentando en un extremo, una pluma de avestruz en forma de pantalla, en el centro de la cual aparecen unas cabezas de muñecas.

La "farandole" será bailada con unos grandes ramos de lilas de diversos colores y entrelazados con foquitos de luz eléctrica.

—Se aproximan los preparativos para las fiestas del domingo próximo con motivo de la inauguración de la primera sección de la Rambla.

Los constructores de las obras trabajan día y noche.

Los comercios establecidos allí mismo hacen también sus preparativos habiéndose ya instalado en sus respectivos locales para inaugurarlos conjuntamente con la Rambla.

Mañana á la noche se hará ensayo de la iluminación eléctrica, algunas de cuyas instalaciones son provisionales por no haber llegado aún de Europa los artefactos pedidos.

La comisión del Club Mar del Plata en un manifiesto que ha hecho fijar en sus salones participa á sus asociados que la comisión local en nombre del Club, acordó adherirse á las fiestas inaugurales de la Rambla con una comida ofrecida al gobernador de la provincia en los salones comedores de la casa.

Hace presente que en la imposibilidad de circular una invitación libre á todos los socios por razón de la capacidad del local ha resuelto que la comisión represente á la institución librando á la espontaneidad de los señores, el adherirse á dicha demostración, á cuyo efecto podrán inscribirse en la gerencia hasta el día viernes 17, debiendo suscribirse el precio del cubierto que es de 30 pesos.

Ha participado igualmente que en esa misma noche del 19 celebrará un cotillón en los salones del club en homenaje al primer magistrado de la provincia y su comitiva.

A los obreros que trabajan en la Rambla se les dará un almuerzo de 800 cubiertos, servido por los encargados del restaurant del Club Mar del Plata.

La gran mesa para esta fiesta será tendida en la playa frente á la entrada principal de la Rambla.

El menú preparado es excelente y lo completan una copa de champaña y cigarros.

La banda de música amenizará la comida.

Si en la actualidad trabajasen todos los obreros que se han tenido ocupados diariamente en las obras durante el invierno el número de ellos alcanzaría á 10.450.

—Esta tarde se inauguró el salón Atlantic cinematográfico ubicado en la nueva rambla.

—La comisión del interior del Club Mar del Plata ha fijado los días lunes, miércoles, viernes y domingos, á las 6 de la tarde, para que tengan lugar los conciertos sinfónicos.

Juan Resl, maestro de la sala de esgrima del club, ha establecido la hora de clases de ejercicios físicos para niños no mayores de 14 años, todos los días, de 9 á 10 a. m.

Las clases de tiro tendrán lugar todos los días de 3 á 4 p. m. Los domingos habrá toda clase de juegos de esgrima para socios y todos los días, de 10 á 11 a. m.

—Se siente mucho calor.

—Esta noche para ésa el doctor Alejandro Moreno.

—En la misa de las 11 del domingo próximo, en San Pedro, harán colecta las señoritas, María Jacinta y Felisa Moreno Carabassa.

—Llegó esta mañana al Bristol el señor Luis Bravo Tabeada.

—Partieron para ésa, el señor Manuel S. Ocampo, su señora Ramona Aguirre y sus hijos, Angélica y Francisca Ocampo; regresarán en Febrero á pasar una temporada en casa del señor Diógenes Urquiza.

—Son esperados en el Bristol, el señor Jorge Catelín y señora Enriqueta Pasavilbaso, Ezequiel Barranechea y señora Mercedes Bengolea, María Catelín de Campos y su hijo Juan María.

—La señora Guillermina Bunge de Moreno, secretaria de la comisión pro templo, ha invitado á los socios, para la reunión que se celebrará el viernes á las 5 de la tarde, en casa de la señora Fidela Mackinlay de De Bary.

En esta reunión se leerá la memoria y se procederá á nombrar una presidencia por la renuncia de la señora Agustina Luro de Sansinena y también se tratará del gran cotillón del 26. Los objetos para éste son de mucho arte y valor.

Terminado el cotillón, se servirá una cena en el comedor del Bristol.

—Llegó al Bristol, la señora Magdalena Mac-Nab de Bernal.

—Algo mejor la señorita Teodelina Bosch Alvear.

—En el mismo estado la señora Rosa Amelia Cranwell de Castro Videla.

—Salió para ésa el señor Pedro Agote.

—El viernes llegarán, el señor Antonio Leloir su señora Adela Unzué, la señora Mercedes Baudrix de Unzué y las señoritas Mercedes y Elena Peña Unzué.

—Después de almorzar hoy se improvisó en la galería del Bristol, una partida de "bridge" por las señoras Elena Du Sartel de Velarde, Elvira Bonorino Udaondo de Sojo, señoritas Elisa Agote y Emma Sunblad Rosett.

—Llegaron el juez de instrucción doctor Bosch Roldán y el señor Fernando Schneider.

DOCTOR JACINTO SICARDI—Ayer á la tarde, falleció el doctor Jacinto Sicardi, después de luchar tenazmente contra la cruel enfermedad que sufrió durante mes y medio.

En 1898 se recibió de médico oculista en nuestra Facultad de Medicina

é inmediatamente después se ausentó para Europa, donde recorrió las principales clínicas oftalmológicas y visitó otros institutos científicos.

Encontrándose en Turín, su profesor, el célebre doctor Raymond, le confió por algún tiempo la dirección de su clínica, alta distinción que hacía á la clara inteligencia y contracción del doctor Sicardi.

Desde hace cerca de 20 años el extinto desempeñaba con carácter honorario el cargo de jefe de la sección oftalmológica del hospital San Roque.

Era un facultativo inteligente, laborioso y altruista.

Contaba 46 años de edad.

Tenía un carácter leal y franco y fué muy estimado entre sus amigos.

Estaba vinculado á las familias de Astoul, Sicardi, Bidart, Lezica, Celesia.

La inhumación de sus restos tendrá lugar esta mañana en el cementerio del Norte, después de una misa de cuerpo presente que se rezará en la iglesia de la Piedad.

DEMOSTRACIONES — En el Jockey Club será servida esta noche, la comida íntima que el doctor Alfredo Carreño ofrece al doctor Roberto Ancizar, con motivo de su próximo viaje á Colombia.

Han sido también invitados el cónsul general de Colombia en Buenos Aires y algunos miembros representativos de la colonia colombiana.

—Anoche se llevó á cabo en el Aue's Keller la comida que un numeroso grupo de amigos ofreció al señor Mario Jiménez, festejando la terminación de sus estudios.

Ofreció la fiesta el señor Alfredo L. Benguria.

ENLACES — En la mayor intimidad se realizará hoy el enlace de la señora Haydée D'Astek con el señor Mario Fascio Pérez. Actuarán como padrinos la señorita Clara Egipcia D'Astek y el señor Adán F. Pérez.

En el matrimonio civil serán testigos, los señores doctor Praxíteles Piccinini y doctor Lorenzo A. Bruzzo, por la novia; y doctor Celestino González Pérez y José Ismael Billordo (hijo) por el novio.

La nueva pareja se instalará en el Tigre por una temporada.

—Ha sido pedida la mano de la señorita María Esther Fontán para el señor Melciades Vera, de la sociedad de Corrientes.

La boda se efectuará en el transcurso de este año.

DESDE LOMAS DE ZAMORA—Una comisión de vecinos de este pueblo se ha reunido, con el objeto de iniciar los trabajos necesarios para la celebración de un corso de flores, durante los días 25, 26 y 27 del corriente.

El producto de esta fiesta será destinado al templo y al asilo maternal.

DESDE QUILMES — Se vió muy concurrida la retreta de la plaza Carlos Pellegrini, con motivo de ser reunión de moda.

Estaban las familias de:

Soria, Tello, Bernasconi, Solé, Otamendi, Angeletti, Letamendi, March, Castellanos, Ithurralde, del Busto, Cichero, Sarmiento, Roca, Goñi, Miranda, García, Aradó, Lanz, Zabala, Texiu, Ghilini, del Valle, Fincati, Mlor, Loeizle, Gallo, Maturana, Diehl, Gravell, Clac, Flesca, Risso, Posadas, Méndez, Mendiguibel, Mariño, Garay, Lasalle y otras.

Después de la retreta, las familias que asistieron al "pic-nic" del día 6, pasaron al salón alto del palacio municipal, donde se organizó un animado baile en honor de las señoritas Ruth Otamendi y Laura Roca, organizadoras de aquel paseo.

DESDE FLORES — Se ha concertado el enlace de la señorita María Elena Cabanillas con el señor Federico Foedter.

—Hoy se ausenta para San Nicolás, el señor Natalio Bruzzone y su sobrina María Celia.

—Mañana parten para Montevideo, el señor Carlos Grisetti y señora Enriqueta Restelli.

DESDE VELEZ SARSFIELD — Con motivo de coincidir las fiestas patronales de esta parroquia con el primer día de carnaval, los tradicionales festejos del 2 de Febrero no revestirán este año las proporciones de los realizados en los anteriores.

Por su parte, el cura vicario, Pablo F. Laucello, ha resuelto no realizar la procesión que se acostumbra efectuar anualmente alrededor de la plaza.

En cuanto á los festejos populares al aire libre, por este año se ha dispuesto no realizarlos, por los inconvenientes que podrían originarse con motivo del uso del disfraz.

El único acto de alguna importancia que se llevará á cabo, es un reparto de ropa y calzado que á los niños pobres de esta localidad hará la asociación de Hijas de María, en la tarde del día 31 del corriente.

—Con objeto de allegar recursos para acelerar la colocación de la piedra fundamental del monumento al doctor Dalmacio Vélez Sársfield, en la plaza de esta localidad, la comisión de la "Juventud patriótica pro monumento doctor Vélez Sársfield" organiza un gran baile de disfraz y fantasía, para el Domingo 2 de Febrero.

Dicho baile se realizará en los salones de la subintendencia municipal y el reparto de las invitaciones se hará previa una escrupulosa selección, á fin de que la fiesta revista el mayor lucimiento y distinción posible.

El uso del disfraz será permitido solamente al bello sexo. Para los hombres será de rigor el traje de etiqueta.

DESDE BELGRANO — Restablecida, la señorita Elvira Corradi.

DESDE MADRID — Martes 14 — (Por telégrafo) — Falleció hoy la esposa del coronel Baldrich, agregado militar á la legación argentina en esta capital.

La señora de Baldrich sucumbió después de dar á luz una niña que vive.

CAMBIOS DE RESIDENCIA — Salidas — Para la estancia de la señora Ana I. de Santamarina, en el Tandil, se ausentan hoy, el doctor Manuel Quintana y su señora Mercedes Unzué.

—Para Mar del Plata, el director de nuestro colega "El Diario Español", señor Justo S. López de Gomara, su señora Mercedes Lugones y familia.

—Para Salta, el señor Pío Uriburu y familia.

—Para Laprida, pasado mañana, el señor Paul Maschwitz y familia.

—Ayer para Mar del Plata, el doctor Osvaldo M. Piñero, su señora Leonor Stegmann y su hija Leonor.

—Para Mar del Plata, el doctor Carlos D. Jiménez y familia.

—Para Mar del Plata, la señora Petrona Calderón de Ortiz, y sus hijas, Elena, Eloísa y Lola.

—Para su estancia en Río Negro, el doctor Víctor M. Molina y familia.

—Para su estancia en Maipú, el señor Bernardo Meyer Pellegrini y su señora Matilde Mezquita.

—El 20, para su estancia San Benito, en Vieytes, la señora Agueda V. de Acevedo Ramos y su hija Sara.

—Para su estancia La Delfina, en la estación Cangallo, el señor Arturo Aberg Cobo y su señora Sofía Leanes.

—Para su quinta en el Tigre, la señora Etty A. de Martínez Campos y su hija Tita.

—Para estación Iriondo, el señor José M. de Iriondo y familia.

—Para Mar del Plata, el señor Luis Valiente Noailles y familia.

—Para Mar del Plata, el señor Carlos S. Lloveras y familia.

—El 20, para Mar del Plata, el señor Manuel Magdalena y familia.

—En la próxima semana partirá para la Cordillera, el doctor Manuel Augusto Montes de Oca y familia.

—Esta noche para su estancia en Coronel Pringles, el señor Mario S. Orgeira.

—Para Mar del Plata, los señores Federico B. Vilaró y Raúl E. Chenaut.

—Han partido para Mar del Plata, el señor Horacio Peralta Ramos y familia.

—Mañana, para Mar del Plata, el señor Julio Méndez y familia.

—El 4 de Febrero, para Mar del Plata, el señor Carlos A. Grondona y familia.

Llegadas—De Rauch, el señor Héctor C. Quesada.

VIAJEROS — Salidas:—El sábado 18 para Punta del Este, el capitán de navío Guillermo Núñez, y nuestro corresponsal social en ese punto, señor Guillermo Núñez (hijo).

—Partirán para Europa, en Abril próximo, el señor Antonino Benítez, su señora y su hijo Carlos.

—Hoy para Punta del Este, la señora Dolores Magdaleno de Cernadas y sus hijos y el doctor Ricardo Cernadas.

—Hoy, para Montevideo, el señor Angel A. Calcagno y familia.

—Para Montevideo, hoy el doctor Jenaro Sisto y su señora Aurelia García de Zúñiga y el señor Alberto Domínguez Arteaga y su señora María Aurelia G. de Cossio.

—En breve, para Montevideo, la señora Eugenia E. de Garay y sus hijos Eugenia, Lola y el doctor Juan Carlos Garay.

—En Febrero para Europa el señor Benito de Feinsilber y su señora Josefa Salas.

ENFERMOS — Ha sido trasladado desde Lomas, á esta ciudad, el señor Baltasar Moreno, quien se halla gravemente enfermo.

—Algo mejor, la señorita Mercedes Pujato Crespo.

—Es satisfactorio el estado de la señora María Luisa Costa de Bracht.

—Guarda cama la señora Cristina Martínez de Baltar.

—Sigue delicada en Córdoba la señorita Celia Soriano.

—Se encuentra enferma, la señora Catalina Cazón de Gerosa.

Restablecida la señora Adela Sáenz Valiente de Grondona.

—Mejorada la señora Concepción R. de Cazón.

—Ayer fué operado, como lo anunciamos don Ricardo Pillado. Los médicos y cirujanos que intervinieron se manifestaron anoche muy satisfechos, confiando en que ahora, la naturaleza del enfermo reaccionará en el sentido de una mejoría completa.

NECROLOGIA — Dejó de existir ayer el señor Juan Salvador Boucau.

El extinto era un caballero muy estimado en nuestros círculos.

Se dedicó en sus mejores tiempos á la introducción de ejemplares de la raza caballar y hubo una época en que tuvo alta actuación en nuestros círculos deportivos.

Hoy se efectuará el sepelio de sus restos en el cementerio del Norte, después de una misa de cuerpo presente en la iglesia del Pilar.

En el acto del sepelio harán uso de la palabra el director general de escuelas de la provincia, doctor Enrique César Urien y el doctor Carlos Delcasse.

—En el cementerio de la Recoleta, fueron inhumados ayer, los restos de la señora Edelmira Pacheco de Lezaola.

—En la iglesia del Carmelo se dirán mañana misas, en memoria del doctor Carlos A. Vera.

—Falleció ayer la señora Elvira Soriano de Andrade Jardim.

Esta tarde serán conducidos sus restos al cementerio de la Recoleta.

CARNAVAL

Dónde se realizarán los corsos

LA OPINION DEL INTENDENTE

Preparativos de las sociedades

En virtud de las numerosas cartas que nos llegan con preguntas, respecto á dónde ó en qué lugares del municipio se realizarán este año los corsos del Carnaval, conversamos ayer con el Intendente Municipal, á fin de conocer su opinión acerca de la interpretación de la ordenanza últimamente sancionada, que autoriza á los vecinos para organizar y efectuar esas fiestas.

Nos manifestó el intendente que había hecho un detenido estudio de la citada ordenanza, del cual surgía claro que los corsos no podían realizarse en otros lugares que en los determinados por la misma, esto es: en Flores, Vélez Sársfield, Belgrano, Villa Urquiza, Boca y Barracas.

Agregó que por esta causa, se había visto obligado, muy á su pesar, á negar los permisos solicitados para realizar corsos en otros puntos de la ciudad, pues el carácter restrictivo de la ordenanza se oponía.

EN LAS SOCIEDADES

A medida que se acercan los días de carnaval, es mayor el entusiasmo entre las comisiones directivas de las sociedades, centros sociales y agrupaciones que se proponen salir á recorrer los corsos ó que organizan tertulias de disfraz y fantasía.

La junta directiva del Orfeón Gallego Primitivo acordó celebrar dos grandes bailes de disfraz y fantasía, en sus salones, durante los días 2 y 3 de Febrero próximo.

—La sociedad Submarino Peral, dió principio á los preparativos para los 4 grandes bailes de carnaval que organiza.

—El Círculo Amigos del Placer, ha resuelto celebrar un concurso durante los días de carnaval, para centros criollos y humorísticos, á cuyo efecto ha abierto un registro de inscripciones, en la secretaría social, Mejico 1881, que permanece abierto todas las noches, de 8 á 10 hasta el 31 del corrinete.

Los premios estarán en exhibición en la calle Entre Ríos 538.

—La sociedad Gloria al Héroe San Martín, dará bailes durante las noches del 2, 3, y 8 de Febrero, en su local social, Azcuénaga 392.

—Los centros Juventud Alegre de San Cristóbal y Los Laureles de la Prensa, en confraternidad celebrarán 6 grandes bailes de disfraz y fantasía durante los días 1, 2, 3, 4, 8 y 9 de Febrero, en el salón de la Tipográfica Bonaerense.

Para estas fiestas han sido instituídos 20 premios en medallas de oro y plata que serán distribuídos entre los mejores disfraces que concurran.

Durante los días 1, 2, 3, 4, 8, y 9, dará bailes de carnaval el centro Sol Argentino, en el local de la sociedad XX Settembre.

—El centro humorístico de pescadores Hijos de Martinucho, inició los ensayos para salir en corporación con un vasto repertorio.

—El círculo nacional El Trovador, y los Suyos, ha dado comienzo á sus ensayos, bajo la dirección de los jóvenes Eduardo Altomente y Juan Pignataro.

Este círculo cuenta con un novedoso programa de coros, diálogos y bailes criollos, que ejecutarán durante sus salidas del próximo carnaval, en un rancho.

—Quedó fundado el centro humorístico El Inglés y los Suyos, con objeto de salir á visitar á sus relaciones durante las próximas fiestas de carnaval.

La comisión directiva está formada así:

Presidente, Bernardino Pirri, vicepresidente, Adolfo Brando; secretario, Adolfo Muzzio Cachupín, prosecretario, José Muzzio Cachupín; tesorero, Pedro Temeoff; protesorero, Celindo Montaña; comisarios, Francisco Carotei y Carlos Pádula; inspectores, Luis Fomisso y Adolfo Cabrelli; 10 vocales y 2 revisores de cuentas.

La secretaría está instalada en la calle San José 1808, donde se reciben adhesiones todas las noches de 9 á 11.

—El centro humorístico Ritorno del Pescatore di Mare, saldrá á disputar los premios de los diversos concursos que se realizarán en carnaval.

La secretaría de dicho centro está instalada en la calle Carlos Calvo 1645, donde darán comienzo los ensayos desde el 17 del corriente, de 7 á 10 de la noche.

—La comisión directiva del centro de "clowns" Los Silinvani, quedó formada por los siguientes jóvenes:

Presidente, Santiago Gnasso; vicepresidente, Luis Calcagno, secretario, Antonio F. Laino, prosecretario, Francisco Scarlat; tesorero, Angel Laino; protesorero, Salvador Delelli; director, Juan Jiménez, vocales, José y Luis Orlando, Roque Sanguini, Ernesto Delfino, Juan Golleti, Nicolás Achita, Severino Gornati, Juan Pavelli y Humberto Maloset.

Cuenta el centro con un valioso elemento acrobático y un selecto repertorio de pantomimas, donde se lucirá el "Tony P. B. T. 606" conocido ya en carnavales anteriores.

CORSO PATRICIOS

Hace grandes preparativos la comisión del corso de la calle Patricios, cuyo trayecto es de Martín García á Olavarría.

La comisión organizadora celebra sesión diariamente en el salón Olimpo Argentino.

El vecindario ofreció su concurso, á fin de que resulte lucido el corso de esa calle.

CORSO PATRICIOS DE SANTA ROSALIA A OLAVARRIA

Reunidos los vecinos de la calle Patricios, resolvieron nombrar las siguientes comisiones:

Comisión honoraria: presidentes Antonio L. Zolezzi y Carlos Lavarello; vocales, doctores José M. Ungaro, Eugenio Bercellino, Juan J. Mon, Umberto Garbini y Sixto Pastor y señores Joaquín Figueroa, Luis Liguri, Hipólito Pérez, Esteban Cámera, Emilio Peralta y Manuel Gómez. Comisión directiva: presidente, Francisco Grillo; vicepresidente, Ricardo Mon; secretario general, Américo Elena; secretarios, José M. Daneri y Nicolás Ericobetto; tesorero, Antonio Ferro; protesorero, Juan Scrocchi; numerosos vocales y tres revisores de cuentas.

La secretaría ha quedado constituída en la calle Patricios 1220.

CORSO OLAVARRIA, DESDE ALMIRANTE BROWN A PATRICIOS

Para la organización del corso de la calle Olavarría, desde Almirante Brown á Patricios, fueron designadas la siguiente comisión y subcomisiones:

Presidente, J. Andreu; vicepresidentes, J. Vezzulla y P. Anselmi tesorero, A. Ferreira; protesorero, J. Regirozzi; secretarios: Adolfo Morando, J. Buero, P. Vezzulla y A. Bertolucci.

Subcomisión de Almirante Brown á Martín Rodríguez: B. Molfino, J. López, J. Razetto, A. Carbonatti y M. Martínez; de Martín Rodríguez á Palos: J. Razetto, J. Bueno, A. Ferreira, A. Bartolucci, A. Cichero y P. Anselmi; de Palos á Garibaldi: J. Bagnetto, C. Bartolucci, J. Cánepa, L. Frattini, A. Milano y A. Fazio; de Garibaldi á Irala: L. Marani, A. López, M. Carletti, F. Andreu y A. Morando; de Irala á Patricios: J. Vezzulla, J. Regirozzi, V. Vitale, J. Olivetti, J. Méndez, A. Bossi, D. Bartolini y H. Pascual.

CORSO ALMIRANTE BROWN, DESDE CARCARAÑA A PEDRO DE MENDOZA.

Para el corso de la calle Almirante Brown, desde Carcarañá á Pedro de Mendoza, fueron designadas las siguientes subcomisiones:

De Carcarañá á Tunuyán: A. Scotto, S. Ungaro y N. Pizarello; de Tunuyán á Villafañe: J. Merlo, A. Castellano, V. Giribaldi, A. Devoto, M. Gagliolo, T. D'Aste, M. Gustavino y G. Marthus; de Villafañe á del Valle; S. Domínguez, S. Siffredi, M. Martínez, J. Benvenuto, P. Di Tulilo y A. Casinelli; de del Valle á Pinzón: A. Stagnaro, J. Cánepa, U. Conde, P. Antelo, M. Bo y J. Rodríguez; de Pinzón á Brandsen: F. Porca M. Patrone, F. Casanello, J. Passalaqua, S. Berruti, N. Mazza y P. Stagnaro; de Brandsen á Suárez: E. Calandra, A. Cicnero, C. Lauro, J. Stagnaro, A. Taibio; de Suárez á Olavarría: C. Vattuone, T. Tancredi, Tonelli y Delfino, C. Magliocca; de Olavarría á La Madrid: A. Viacava, S. Gambaudi, J. Corvetto, L. Maggio y A. Binaghi; de La Madrid á P. Mendoza: A. Ragozza, S. Verrina, J. Bellipanni, J. Bertolini y C. Tornielli.

NOTICIAS DE POLICIA

UN GRAN INCENDIO

ESTABLECIMIENTO DESTRUIDO

40.000 pesos de pérdidas

En el cuartel de bomberos de Flores se recibió aviso por teléfono, anoche á las 7.40, de que se había declarado un incendio en la esquina de las calles Helguera y Nogoyá.

Salió en seguida una dotación á las órdenes del teniente Pérez y al llegar á dicho paraje se hallaba envuelto en llamas un amplio local en el que había un almacén, una ferretería y un cinematógrafo, cuyos negocios estaban divididos.

Como por las inmediaciones no hay cañerías de aguas corrientes, se pidieron carros de riegos al corralón municipal de la sección; pero como de costumbre, su envío se hizo con bastante atraso.

Los bomberos, secundados por los agentes de policía y vecinos, atacaron el fuego con baldes de agua que extraían de un pozo y la bomba plataforma, esfuerzo que resultó estéril pues á las 11, tanto las existencias como el edificio quedaron reducidos á escombros, en cuya remoción se ocupó el destacamento mencionado, hasta esta madrugada.

La razón social Luis Sliossi y Hermanos era dueña de la casa y giraba con un capital de 40.000 pesos contra un seguro de 22.000, en dos compañías.

En cuanto al origen del fuego, se atribuye á una chispa que se desprendió de un motor que estaba ubicado en la parte destinada al cinematógrafo.

El comisario Noailles, de la sección 35.ª, que desde el primer momento estuvo en el lugar del incendio, detuvo preventivamente á los damnificados y á sus empleados, inició el sumario correspondiente y dió cuenta al juez doctor Beltrán.

GIRAS DEL JEFE DE POLICIA

COMISARIAS INSPECCIONADAS

TRES ARRESTOS

En la madrugada anterior, el jefe de policía, visitó sin previo aviso varias comisarías seccionales, á fin de comprobar si el personal de las mismas estaba en sus respectivos puestos.

La gira se inició por la sección 14.ª, siguiendo luego por la 22.ª, 20.ª, 38.ª, 25.ª, 34.ª, 7.ª, 3.ª, 12.ª, y 5.ª, en ninguna de las cuales el jefe comprobó irregularidades.

Fueron inspeccionados detenidamente los edificios, algunos de los cuales reclaman inmediatas reparaciones, los calabozos y las caballerizas.

En la sección 22a., se comprobó que el edificio que ocupa la comisaría no tiene seguridades de ningún género, ni la amplitud necesaria para el albergue de presos. Es una casilla de madera, cuyas habitaciones apenas pueden dar cabida á un escritorio.

También dicho funcionario visitó el depósito de automóviles policiales, donde se hallan en reparación varios coches de la repartición y otros que no pertenecen á ella.

Al llegar á la esquina de las calles San Juan y Perú el jefe encontró á un vigilante y á un cabo bebiendo, en el interior de un almacén, razón por la que les aplicó el correspondiente castigo y los envió detenidos al cuartel de bomberos, pues habían hecho abandono del servicio. Otro vigilante de la sección 12.ª también fué arrestado, por abandonar la parada.

Además de las inspecciones que efectúa el jefe, se dispuso que el inspector general Cesáreo y el subinspector Picabea, visiten de noche las comisarías seccionales.

DEFRAUDACIONES Y ESTAFAS

VARIOS CASOS

Secuestro de mercaderías

Jorge Augarde puso en conocimiento de la policía de investigaciones, que para garantir la compra de unos cajones de champaña que le hizo una persona, fué hecha una hipoteca á su favor sobre una chacra en el partido de Lincoln, la que figuraba á nombre de Juan Cufré. Augarde ha sabido ahora que con anterioridad aquélla finca fué enajenada á favor de otra persona.

Se instruye un sumario, en el que interviene el juez doctor Ortiz de Rozas.

—Florencio Porcel, que vive en la calle Cangallo 541, denunció que hace un mes vendió á una persona un automóvil por 15.000 pesos, recibiendo en pago un pagaré garantido con la firma de la madre de aquél.

Según la señora, el documento es apócrifo, por cuya causa se practican las averiguaciones pertinentes. Se dió cuenta del caso al juez de instrucción doctor Ortiz de Rozas.

—El sábado último, Casimiro Spamet, empleado de la razón social Medina y Cía., dueña de la casa de comercio establecida en la calle Rivadavia número 879, entregó en el Banco Francés un cheque por 3.500 pesos. Mientras Spamet fué á otro Banco á efectuar una operación urgente, el documento citado fué cobrado por un desconocido.

El hecho fué denunciado en la sección defraudaciones y estafas de la división investigaciones y técnica.

—El auxiliar Urrutua, de la división de investigaciones, secuestró del almacén existente en la calle 24 de Noviembre número 3202, cuatro barriles de vino y dos cajones de aceite.

Estas mercaderías fueron robadas, días atrás, á Juan Narice, dueño de la casa importadora de la calle Sarmiento número 1481.

ECOS DE UN ALEVOSO CRIMEN

IMPORTANTE PESQUISA

Captura de los delincuentes

El 30 de Noviembre del año próximo pasado, á las 7.45 de la noche, en la esquina de la avenida Sáenz y calle Tigre, fué asaltado el obrero Vicente Casón Man, por dos individuos, quienes le exigieron la entrega del dinero.

Mientras uno le tomó del cuello, el otro lo despojó de la suma de doce pesos, y después de cometer el robo, le infirieron tres puñaladas dejándolo por muerto.

En el primer momento tomó intervención la policía de la sección 38.ª, la que envió al herido al hospital Rawson, donde tres días después dejó de existir.

Los antecedentes del crimen, por

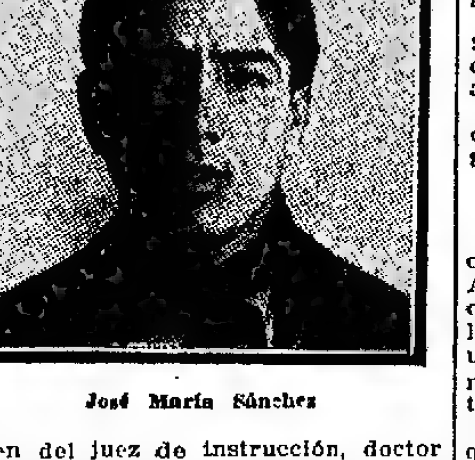

José María Sánchez

orden del juez de instrucción, doctor Eduardo F. Newton, pasaron á la división de investigaciones, á fin de dar con los delincuentes.

El jefe de la sección "seguridad personal" comisario Irusta, el subcomisario Peyre, el oficial Santillán y varios agentes, se pusieron en campaña y después de una laboriosa pesquisa por los suburbios de la capital, consiguieron determinar que los asaltantes eran José Sánchez ó José María Suárez (a) Pinino y Juan Crisso ó Crillo (a) El Ñato Juan. Estos fueron detenidos en las inmediaciones de Nueva Pompeya.

Comprobaron los aludidos funcionarios que Sánchez vió cuándo la víctima cobró sus haberes y salió detrás de él, asaltándolo una hora después, en compañía de Crillo.

El primero era conocido por el ex-

Juan Grisso

tinto y pensó en darle muerte para que el hecho quedara impune; no hubo testigos presenciales y en el lugar del asalto se carecía de luz.

Fueron secuestrados de poder de los detenidos algunos objetos que tienen relación directa con el crimen.

Sánchez es argentino, soltero, cuenta 24 años de edad y tuvo las siguientes entradas en la policía: 28 de Septiembre del año 1907, por hurto; 27 de Junio de 1908, por defraudación; 31 de Enero de 1910, por hurto; 11 de Diciembre de 1912, por la misma causa. Además registra varias contravenciones por desorden y llevar armas.

Crillo es argentino, tiene 23 años. El 29 de Septiembre del año 1910 fué detenido por hurto.

GRAVE ACCIDENTE

Fallecimiento de un obrero

En las calles Pedro Mendoza y Almirante Brown se está construyendo un puente que cruzará el río hasta la Isla Maciel. Los operarios Nesio Nisich, Simón Milanovich, Baco Masovich y Francisco de Jesús, trabajaban allí ayer, en un torno á mano destinado á subir y bajar un ascensor de carga.

A causa de haber zafado del eje una de las manijas que sujetaban Masovich y de Jesús, la otra, que no pudo ser contenida por Milanovich y Nessich, golpeó á este último en la región frontal y le produjo el hundimiento del cráneo.

El fallecimiento fué inmediato.

La policía de la sección 24ª. dió cuenta del hecho al juez doctor Benítez é instruyó el sumario correspondiente.

ACCIDENTES EN LA VIA PUBLICA

Muerte de un carrero

Ayer, á mediodía, marchaba por la calle Salcedo un carro á cargo de Antonio De Santos. Al cruzar la esquina de Luca, debido al mal estado del pavimento, dió el vehículo una brusca sacudida, y el conductor fué despedido con violencia del pescante. Una de las ruedas le pasó sobre el cuerpo causándole heridas de carácter grave.

Fué trasladada la víctima al hospital José María Bosch, donde falleció. Era portugués, soltero y contaba 25 años de edad.

Tomó intervención en el accidente la comisaría 34ª.

—En la esquina de las calles Serrano y Santa Fe, un automóvil arrolló á Enrique Santucci, ocasionándole lesiones en diversas partes del cuerpo y la fractura de la pierna derecha.

En grave estado fué conducido al hospital Juan Antonio Fernández. Al "chauffeur", José Feijóo, lo detuvo un vigilante de la comisaría 41ª.

—Al cruzar Santiago Pisani la calle Juncal frente al número 1775, fué arrollado por la jardinera de reparto que guiaba José Rodríguez, y sufrió graves heridas.

Una de las ruedas del vehículo le pasó sobre la pierna derecha.

El herido fué enviado á la Asistencia Pública.

EN UN INQUILINATO

Herido de dos balazos

De la casa de inquilinato existente en la calle Luca 1871, partieron anoche á las 11, dos detonaciones de arma de fuego.

Acudieron varios vecinos y transeuntes, los que encontraron en el interior á un hombre que se quejaba. Aquéllos comprobaron que se hallaba herido, por lo cual fueron en busca de la policía. Después de un largo recorrido, encontraron á un vigilante y le dieron cuenta del caso. Se trasladó el agente al lugar y solicitó los auxilios de la Asistencia Pública.

El facultativo que acudió, manifestó que aquél tenía dos heridas de bala, que ponen en inminente peligro su vida.

La sección 34.ª, de acuerdo con lo aconsejado por el juez que interviene, se negó á suministrar datos respecto al hecho; pero valiéndonos de nuestros propios medios, averiguamos que el herido se llama Raymundo de los Santos y fué agredido á balazos por un individuo que desapareció.

Se produjo el hecho á raíz de un altercado que sostuvieron ambos por un asunto escabroso que tenían pendiente.

LOS CANSADOS DE LA VIDA

CINCO CASOS

En una habitación de la casa de la calle Vidal número 2849, puso ayer fin á sus días, Emilio Ercolini, quien, para llevar á cabo su propósito se cortó con un cortaplumas una vena del cuello.

La policía ignora las causas que impulsaron á Ercolini á adoptar tan fatal resolución, pues el extinto no dejó nada escrito.

—En el hotel situado en la esquina de las calles Callao y Rivadavia, intentó suicidarse bebiendo una solución de bicloruro de mercurio, la sirvienta Esther López, de 19 años de edad.

Atendida á tiempo por un practicante de la Asistencia Pública, Esther quedó fuera de peligro.

Adoptó dicha resolución por contrariedades amorosas.

—Con una solución análoga á la anterior, intentó suicidarse en su domicilio Corrientes 1258, departamento 1°, Adela Martínez, quien manifestó, una vez que quedó fuera de peligro, estar cansada de la vida.

—Isabel Petraz, intentó suicidarse, bebiendo una dosis de láudano.

Se le remitió al hospital San Roque.

El hecho ocurrió en una habitación de la casa calle Rioja 184.

Isabel se negó á manifestar las causas que la indujeron al suicidio.

—En la casa Montevideo número 947, intentó suicidarse con bicloruro de mercurio, Sinforiana Medina, de 17 años de edad.

Fué conducida al hospital Norte, donde informan que su estado es de gravedad.

UN HERIDO GRAVE

A la 1 de esta madrugada, de una casa situada en la calle Mariano Acosta entre las de San Pedro y Arrecifes, fué llamado un agente de policía por haberse internado en ella un hombre que tenía heridas de arma cortante en el cuello y en los costados del cuerpo.

Al ser interrogado, éste manifestó que un desconocido lo asaltó, pero se sospecha que tal cosa no ha ocurrido y que se trata de una reyerta.

La víctima fué trasladada al hospital Teodoro Alvarez. Hasta tanto se termine la investigación sumaria, la policía guarda estricta reserva sobre todo lo relacionado con el hecho.

No obstante esto, sabemos que se busca á una persona, á la cual se supone autor de la agresión.

El estado del herido es delicado.

EL SUCESO DE LA SECCION 25a.

Con toda reserva,—pues en la sección "Seguridad personal" de la división de investigaciones se observa desde hace días una tendencia análoga á la de un juez de instrucción,—algunos funcionarios policiales se ocuparon en efectuar durante el día de ayer averiguaciones relacionadas con el hecho de la calle Cardoso, número 145, casa en la cual fué encontrado muerto Juan Gismont, como lo expresamos en nuestra crónica del lunes último.

Dichas averiguaciones no adelantaron mayormente, aún cuando parece confirmarse que la muerte de aquella persona es consecuencia de un síncope, según el informe médico; pero lo sugerente del caso es que, á pesar de dicha comprobación, las investigaciones continúan, guardándose alrededor de ellas una consigna, según la cual nada debe decirse al respecto.

EL DERRUMBAMIENTO DE AYER

Cuatro habitaciones destruídas

Los inquilinos de la casa señalada con el número 1059 de la calle Defensa, fueron sorprendidos, poco después de las 4 de la tarde anterior, por la caída de un montón de tierra de la pared medianera de un edificio en demolición, situado en la calle Cochabamba número 256.

En previsión de lo que pudiera ocurrir, los inquilinos abandonaron la casa y en seguida de salir á la calle, se produjo el derrumbamiento total del muro. Los escombros cayeron sobre cuatro habitaciones del aludido domicilio y las destruyeron.

Inmediatamente se dió aviso del hecho al cuartel de bomberos, presentándose al poco rato una dotación de cincuenta hombres, á las órdenes del comandante Alurralde, la cual comenzó á remover los escombros, pues algunos vecinos dijeron que alguien podía haber quedado sepultado. Felizmente no hubo ninguna desgracia personal.

Como el resto de la citada casa ofrecía peligro, el comandante Alurralde hizo apuntalar las paredes y tomó otras medidas, á fin de evitar mayores consecuencias.

Las habitaciones perjudicadas pertenecían á las familias de Luis Anselmi, José Alvarez, Juan Seoana, Víctor Schulze y Vicente Salaretti. No fueron valuados todavía los daños.

El terreno de la calle Defensa es propiedad de Francisco Balbastro y en él se va á levantar un gran edificio. El encargado de las obras se llama Pedro Ballané, quien fué detenido, preventivamente.

En la comisaría 14ª se instruye el sumario respectivo.

Choque de vehículos

Frente al número 31 de la calle Castelli, la chata dirigida por Nicolás García chocó con el carro que conducía Domingo Dopacio.

A causa de la colisión, éste dió con el costado izquierdo en el pescante de su vehículo, sufriendo graves heridas internas.

Un agente de la comisaría 7.ª solicitó los auxilios de la Asistencia Pública, siendo trasladada la víctima al consultorio central.

García se encuentra detenido.

Pase de empleados

La jefatura de policía dispuso que los auxiliares Cayetano Pelicano, Ramón D. Vilaseca, Ovidio Bertilier y el oficial inspector Pedro L. Yáñez, pasen á continuar sus servicios en las secciones 24ª, 2ª, 25ª y 38ª, respectivamente.

Instructores militares

Fueron aprobados como instructores militares de la policía, los oficiales inspectores señores Severino G. Sirigliano, José A. Clere, Florentino Heritier, Ismael O'Kelly, José A. Fuentes, Roberto S. Martínez, Nicolás Fontanarrosa, Juan C. Russo, Alberto Bordaji, Juan Tello, Federico Donadío, y los sargentos Amaranto Rodríguez, Remigio Gómez, Salomón Córdoba, Salvador Gallardo, Francisco Aban, Francisco Abregal, Cayetano Cotesci y Gervasio Cornejo.

Robos y hurtos

A José Abdala, de su domicilio, calle Bebedero 5637, le hurtaron durante la madrugada anterior, ropas, alhajas y otros objetos por valor de 459 pesos.

El damnificado formuló la correspondiente denuncia en la comisaría 31ª, Ignora quiénes son los ladrones.

Atentado en la vía pública

Juan Garavaglia manifestó en la comisaría 34ª que á la 1 de la tarde anterior, mientras transitaba por la calle Monteagudo entre las de Patagones y Uspallata, un desconocido lo atacó con un cuchillo infiriéndole cinco heridas incisas en diversas partes del cuerpo y una de regular extensión en la frente.

La víctima dice que ignora el motivo de la agresión. La policía lo hizo curar en la Asistencia Pública y procura esclarecer el hecho mediante una investigación sumaria.

Los percances en el trabajo

En el interior de la casa en construcción que existe en la esquina de las calles Gavilán y Avellaneda, el peón albañil Salvador Bendo, se ocupaba en colocar un depósito de agua á una altura de 7 metros.

A causa de un mareo, cayó al pavimento, y resultó con heridas de importancia en el tórax y en la pierna derecha.

En estado grave se le envió en una ambulancia al consultorio central de la Asistencia Pública.

Herido de coces

En momentos en que el carrero Américo Turico se ocupaba en arreglar las guarniciones á un caballo del carro que guiaba, en la calle Cangallo frente al número 2879, el animal le aplicó una coz en el pecho produciéndole graves heridas.

Sin conocimiento se le envió en una ambulancia, á la estación sanitaria San Carlos.

Mujer intoxicada

En la casa de la calle Moreno 792, María Elena Rivero, como se sintiera indispuesta, quiso tomar un poco de agua de azahar, y bebió por error una pequeña cantidad de agua en la que había disuelto dos pastillas de bicloruro de mercurio.

Como sintiera los efectos del veneno, se requirió la presencia de un practicante de la Asistencia Pública, el que la puso fuera de peligro.

Intervino en el hecho la comisaría 2.ª

Riñas y heridas

En la esquina de las calles Olavarría y Pedro Mendoza, á raíz de una disputa por rivalidades del trabajo, Esteban Majamara y Eduardo D'Amico se tomaron en pelea. Exasperado el primero, atacó á su contrario con un cuchillo, infiriéndole varios puntazos en la mano izquierda.

La víctima fué curada en la Asistencia Pública. Ambos fueron detenidos por el cabo Juan Bazán, de la comisaría 24ª.

Fallecimientos

En el hospital San Roque, donde se encontraba en asistencia, dejó de existir ayer, Joaquín Díaz, víctima de un accidente ocurrido días pasados en el corralón de la calle Pavón 2234, del cual dimos noticia en oportunidad.

—En el hospital Rawson falleció ayer, Saverio Cachi, á consecuencia de las heridas que sufrió el último lunes, mientras se ocupaba en revocar una pared en la esquina de las calles Alberti y Brasil.

—Dimos cuenta en nuestro número anterior de que en la calle Pavón, frente al número 1645, había sido víctima de un accidente el niño Juan Rosado. Nos informan del hospital Rawson que, á causa de las heridas, falleció en la tarde anterior.

Quemaduras con alcohol

En su domicilio, calle Deán Funes 2081, la señora Pilar Castro sufrió quemaduras en la espalda y en la mano derecha, á causa de haberse comunicado á sus ropas las llamas de un calentador.

Al auxiliarla su esposo, Antonio Contenti, se produjo quemaduras en la mano izquierda.

Ambos fueron curados por un practicante de la Asistencia Pública.

Capturas

Un agente de la comisaría 7ª, detuvo á Oscar Masso, cuya captura fué recomendada en la orden del día 27 de Agosto del año próximo pasado, por defraudación, consumada en jurisdicción de la sección 2ª.

—El sargento de la comisaría 41.ª Antonio Rodríguez, detuvo ayer en la casa de la calle Cabello 908, á Eduardo Trejo, uno de los autores del hecho de que fué víctima, el 12 del corriente, Prudencio Córdoba, y del cual nos ocupamos detalladamente en nuestra crónica anterior.

El detenido fué puesto á disposición del juez de la causa.

Pequeño incendio

En la casa de la calle Chile 471, domicilio de la familia de Sifredi, se quemaron varios periódicos y revistas.

El fuego fué apagado por empleados de la comsaría 2ª. No hubo mayores perjuicios.

Herido de una coz

En la casa de la calle Corvalán 1816, Andrés Podestá se ocupaba en la limpieza de un caballo, el cual le aplicó una coz en la pierna izquierda, causándole su luxación.

El herido fué enviado á la Asistencia Pública y trasladado después á su domicilio.

El respeto á la mujer

En la esquina de las calles Deán Funes y Chile, fué detenido ayer Carmelo Spinelli, por un agente de la comisaría 19ª.

Una señorita acusa al detenido de haberle faltado [illegible]

PROVINCIA DE BUENOS AIRES — ADMINISTRACION, TRABAJO Y CULTURA

EL ATROPELLO POLICIAL DE SAN JUSTO

ENVIO DE UN INSPECTOR SUMARIANTE

El comisario de policía suspendido

Anteayer informamos á nuestros lectores de que el vecino de San Justo, señor Nicanor C. Arias había sido apaleado en la vía pública por el comisario del partido en persona, y que era grande la excitación que el suceso había provocado en el vecindario, temiéndose que de un momento á otro se produjeran incidentes graves.

Anoche recibimos un telegrama del jefe de policía, señor Juan C. Chaumeil, informándonos que había dispuesto la suspensión previa del comisario señor Zamorano y el envío de un inspector para que instruyera el sumario del caso, de acuerdo con cuyo resultado adoptará una resolución definitiva.

Nos es grato dejar constancia del celo con que ha procedido en esta ocasión el funcionario que dirige la repartición policial, adoptando la actitud que se imponía en presencia del hecho salvaje perpetrado por uno de sus subalternos.

Sobre este asunto, nuestro corresponsal en San Justo nos envió anoche por telégrafo la siguiente información:

San Justo, Enero 14—Llegó anoche á última hora el comisario inspector señor Pedro T. Sequeiros, para instruir un sumario al comisario señor Zamorano, con motivo del atropello denunciado por LA PRENSA.

Ha traído como secretario al señor Santiago Tello.

Hoy á primera hora comenzó la tarea y hasta este momento han prestado declaración diez testigos presenciales y hay otros citados.

El inspector dispuso que el médico de policía reconociera é informara sobre la gravedad de la herida que presenta el señor Arias y según sus informes, todas las declaraciones son contrarias al comisario y confirman en un todo la denuncia de LA PRENSA, que aparece como cabeza del sumario.

"LA PRENSA" EN LA PLATA

(DE NUESTRA SUCURSAL)

CUESTIONES ELECTORALES

Los conflictos de Lomas y Mercedes

RESOLUCIONES DEL PODER EJECUTIVO

El comisionado del Poder Ejecutivo en la Municipalidad de Lomas de Zamora, elevó un informe sobre el estado en que había encontrado á esa comuna.

Por los antecedentes que elevó el comisionado, se establece que el 11 del corriente se procedió con intervención de un cerrajero á la apertura de dos cajas de hierro existentes en la municipalidad, en presencia del escribano público, Williams y los testigos del caso.

Practicado el inventario del contenido de esas cajas, el comisionado recibió un informe del contador tesorero de la municipalidad sobre los papeles que en esas arcas se guardaban.

Teniendo en cuenta este informe, el Poder Ejecutivo dictó ayer un decreto, en el cual se establece como única resolución, que todos los antecedentes acumulados, se eleven sin más trámites á la justicia del crimen, para el castigo de sus autores.

Fundando la anterior parte dispositiva, dice el Poder Ejecutivo que forzada la caja de hierro de esa municipalidad, sólo se ha encontrado como único documento un balance correspondiente al 30 de Noviembre del año próximo pasado; que el saldo que dicho estado arroja, carece en absoluto de documentos que los justifiquen; que se ha practicado el balance del mes de Diciembre, tomando como base las planillas diarias de ingreso del primero al 31 del mismo, y que por dicha operación resulta que hace cuatro ó cinco meses que no se hace pago alguno, pues los expedientes tienen orden y decreto de pago, sin comprobante de haberse efectuado; que el saldo de Noviembre de pesos 9.529.53 tendría que encontrarse en caja ó depositado en algún Banco, pero que solicitados esos datos al Banco de la Provincia (sección Lomas de Zamora, éste informa que sólo existe á nombre de la comuna un depósito de 3.531.12 pesos; que el inventario practicado por el escribano Williams en las cajas abiertas, no acusa existencia de fondos; que en el balance de Noviembre aparecen 6.136.50 pesos correspondientes á depósitos en custodia, hechos por concesionarios de obras públicas y por otros conceptos, y que dichas sumas no se encuentran tampoco, como lo prueba el informe del Banco; que á las cantidades arriba indicadas es necesario añadir la suma de pesos 35.260.02 que arrojan las planillas de Diciembre como recaudación efectuada por la comuna, que de tal recaudación no hay rastro alguno; que la suma que debía existir en caja ó depositada alcanza á 50.926.05 pesos; que deducidos de esa suma los 3.531.12 pesos depositados en el Banco, faltarían al tesoro de esa comuna 47.391.93 pesos, absolutamente desaparecidos; que esos saldos se refieren exclusivamente á los meses de Noviembre y Diciembre de 1912; que la mayoría de los empleados reclaman sus haberes vencidos; que el monto aproximado de la deuda flotante de la comuna de Lomas gira alrededor de 200.000 pesos; y que afectando los hechos mencionados al tesoro de la administración pública caen bajo las sanciones penales de los delitos comunes, y por su naturaleza escapan á todo interés político, razón por la cual el Poder Ejecutivo eleva estos antecedentes á la justicia del crimen.

—

El Poder Ejecutivo se dirigió ayer al presidente de la Cámara segunda de apelación de La Plata, acusando recibo de la resolución dictada por ese tribunal en el conflicto promovido por el ex intendente de la municipalidad de Mercedes, doctor Florencio E. Ballesteros, con motivo de la intervención llevada por el gobierno á dicha comuna, en razón de acefalía.

El Poder Ejecutivo entiende que en el presente caso de la comuna de Mercedes, la Cámara de apelaciones de La Plata, actuando como tribunal de feria, carece de jurisdicción, pues los conflictos de sus autoridades locales quedan sometidos por expresa disposición del artículo 10 de la Constitución, á la jurisdicción única, privativa y excluyente de la Cámara de apelaciones del propio departamento; jurisdicción única, primitiva y excluyente, por los precedentes de la jurisprudencia por el criterio de los demás poderes públicos, por el juicio de cuantos han escrito con ilustración y serenidad sobre el derecho público provincial.

Todo ha concurrido á fijar la cláusula constitucional, dice el Ejecutivo, en el sentido de que los tribunales que instituye la Constitución para esta clase de asuntos, lo son los que ejercen una jurisdicción de aquel carácter, excluyendo toda otra autoridad, para que resuelvan en única instancia, y sus decisiones alcancen desde el primer momento un carácter de irrevocabilidad, tan absoluto que ningún recurso sea posible á su respecto.

Los precedentes de la Suprema Corte, conocidos como son, es oportuno recordarlos con insistencia. Así, dicho tribunal, en el caso del tomo X, serie V, página 237, resolvió "que la Suprema Corte no tiene jurisdicción para dirimir los conflictos ocurridos fuera del departamento de la capital". Es el caso de una contienda de atribuciones entre el concejo y el intendente de 9 de Julio, que á juicio del procurador de la Corte, doctor Gómez, cuyo dictamen reprodujo el tribunal, correspondía ser dirimida "privativamente" por la Cámara de apelaciones de Mercedes.

El artículo 210 de la Constitución, decía en otra oportunidad el procurador de la Corte, ha atribuído á las Cámaras departamentales de campaña, las mismas é idénticas facultades que ejerce la Suprema Corte en el departamento de la capital.

No acordándose ningún recurso en la Constitución, contra los fallos de esa Cámara, es indudable que ella forma un tribunal único y extraordinario para conocer de esta clase de juicios, respecto de los cuales no había sido arreglado establecer una sola instancia para los municipios de un departamento judicial, y dos para los radicados en otros departamentos. El tribunal reprodujo el dictamen del procurador general (serie 3, tomo 6, hojas 151 y 160). Por consiguiente, si al amparo del conflicto promovido al Poder Ejecutivo mantuviera la Cámara su declaración de competencia, se iría contra aquellos principios, cuya bondad abona la consagración de una continuada y prestigiosa jurisprudencia.

La declaración de competencia de la Cámara pondría en ejercicio poderes que una cláusula explícita de la Constitución, como lo es el artículo 210, atribuye á la Cámara de apelaciones de Mercedes, siendo así, que otro principio, no menos imperativo, el del artículo 37, prohibe á los poderes públicos toda especie de delegación de sus facultades, sin que existan en los anales oficiales de la provincia texto ó declaración alguna de orden legislativo que autorice á las Cámaras de feria á usar poderes indelegables y exclusivamente atribuídos á otros órganos de autoridad judicial.

Por último, la resolución de la Suprema Corte de 14 de Enero, dice en su parte dispositiva: "Por estos fundamentos y de conformidad con la opinión del procurador general, se anula la resolución recurrida y declara que el conocimiento de esta causa corresponde á la cámara de apelaciones del Centro, á la que se devolverá, para que la sustancie y decida con arreglo á derecho".

Esa clara y expresa declaración excluye todo comentario y señala, en forma indiscutible, que sólo á la cámara de Mercedes corresponde conocer del asunto.

El Poder Ejecutivo entiende que la cámara no puede revocar esa resolución de la Suprema Corte de Justicia y de acuerdo con estas ideas, contesta la comunicación del presidente de la cámara de feria, en el sentido de que sin mengua de sus facultades institucionales, por cuya integridad puede y debe velar, rehusa concurrir con su asentimiento á la decisión del conflicto promovido ante ese tribunal, que no es, en efecto, el fijado por la Constitución, correspondiendo, como resolución legal, concordante con la Constitución, que la cámara se inhiba de conocer en el asunto de referencia.

INFORMACIONES VARIAS

Los concejales de la municipalidad de General La Madrid, hicieron saber al gobernador que el comisionado municipal se había negado á reconocer la existencia del "quórum" legal para constituirse, así como también á hacer entrega de los documentos que existían en su poder, manifestando que tales eran las instrucciones que tenía del ministro de Gobierno.

El gobernador contestó ayer, que la resolución del comisionado no era sino una consecuencia de una resolución adoptada por el Poder Ejecutivo, que entiende que con dos titulares no puede constituirse la municipalidad, y que no es posible hacer la integración como se ha hecho con el juez de paz.

—El señor Rufino D. Martínez, comunicó ayer al Poder Ejecutivo, que se había hecho cargo de la comuna de Brandsen.

—El comisionado de Caseros, señor Miguel Miranda, rectificó los cargos que contra su gestión había hecho un grupo de vecinos ante el gobernador. Manifiesta que el personal de la administración está pago, que las calles están iluminadas todas las noches, que las medidas adoptadas en contra de varios empleados respondían á las necesidades administrativas, dada la ineptitud de ellos y que la suma de 100.000 pesos ofrecida por el general Roca para proceder á efectuar varios arreglos en la comuna, aun no había sido recibida.

JUNTA DEL ARTICULO 40

Sorteo de mesas escrutadoras de votos

Practicó ayer la junta del artículo 40 el sorteo de mesas escrutadoras de votos para los partidos de Florencio Varela y La Plata, primera y segunda sección. Componen aquellas los siguientes ciudadanos:

Florencio Varela—Primera mesa, titulares: señores José Nocedoni, Alejandro Dragui, Gervasio Durante, Luis Lavalle y Juan Carlos Oliver; suplentes: señores Andrés Aquarone, Fortunato Terzaghi, Fernando Vellando, Benito Sosa y Clodomiro Lozano; segunda mesa, titulares: señores José Santo, Benjamín Guzzatti, Luis Gandolfo, Casimiro Prando, Antonio Taberna; suplentes: señores Martín Villar, José Campo, Ramón Villar, Alfredo Pomato y Plácido Martínez; tercera mesa, titulares: señores Emilio Devincenzi, Luis Ocampos, Celedonio Peralta, Francisco Bonino y Félix Díaz; suplentes: señores Silvano Díaz, Marcos Ollnelli, Félix Elorga, Manuel Leguizamón y José Zanieci; cuarta mesa, titulares: señores Modesto P. Dutari, Juan Bertani, Santiago Devincenci, Juan Pedro Barbieri y Simón Garay; suplentes: señores Antonio Penatti, Evaristo Rodríguez, César Pellegrini, José María Otero, y Pedro Roselli; quinta mesa, titulares: señores Esteban Arizonti, Ricardo Farías, Martín J. Norenlino, Silvestre Midana y Florindo Leonardi; suplentes, señores Guillermo Schilling, Victorio L. Gianfioni, Lorenzo Salame, Eduardo Gutiérrez y Federico J. Guerra.

La Plata—Primera sección, primera mesa, titulares: señores Sixto Jiménez, Rómulo Caretto, Hilario Chumelli, Marcelino Escalada y Sebastián Godoy; suplentes: señores Miguel Alday, Pedro López, José Luis Arismendi, Félix Ibarlucea y Apolinario del Río; segunda mesa, titulares: señores Ramón José Arca, José Zenón Pérez, Hugo Elías Prieto, Luis Villamonte y Rómulo Máximo Amadeo; suplentes: señores Edgar Lecuenis, Vicente Juan Coretti, Agustín Morán, Juan María Bordenave y Benjamín Sal; tercera mesa, titulares: señores Carlos María Pintos, Teodoro Granel, Pedro Francisco Gibert, Miguel B. Mazzone y Zacarías Palma; suplentes: señores Juan Felipe Casalla, Enrique Esteban Szelagowski, Alfredo D. Calcagno, Juan Carlos Rébora y Roque F. Lezama; cuarta mesa, titulares: señores José Lara Vela, Rómulo Mario Verri, Juan Eduardo Back, Justo Cándido González y Esteban Mascort; suplentes: señores Ladislao J. Szelagowski, Angel Alfonso Saco, Juan Daniel Sánchez, Guillermo Refouscat, y Antonio Ferreyra; quinta mesa, titulares: señores Ireneo López, Francisco Caselli, Hugo Dardo Cappelli, Esteban Mariano González y Leonor Ramón Ledesma; suplentes: señores Luis Matías Spiegel, Bernardo Horacio Oyhanarte, Enrique Manuel Alcaríz, Benigno Francisco Martínez y Vicente Especne; sexta mesa, titulares: señores José Carlos Castella, Rafael Prudencio Torres, Leopoldo Vallejos, Guillermo Binden y Andrés Collado, suplentes: señores Félix C. Ponce de León, Pedro Giovini, Benjamín Patreath Pedro Flores y Pedro Luis Boffi; séptima mesa, titulares: señores José L. Fossatti, Miguel Oliver, Domingo Picardi, Indalecio J. Coquet y Alberto A. Fosati, suplentes: señores Nicolás Ruiz Guiñazú, Silvio Luis Ruggieri, Jacinto González, Pedro Castillo y Víctor Barrera; octava mesa, titulares: señores Miguel Villanueva, Julio Moreno, Andrés Navarro, Jaime E. Sánchez Viamonte y Julio Pedro Aramburú; suplentes: señores Wenceslao F. Salas, Ramón Casanovas, Angel M. Tagliabúe, Francisco Caffano y Leandro Demetrio Ramos; novena mesa, titulares: señores José Trepichio, Florentino Goria, Andrés Damián García, Bautista J. Pasini y Esteban B. Figini; suplentes: señores Jorge Acuña Díaz, Andrés Cermel, Justo Sinforoso Alday, Rodolfo Félix Caminos y Alejandro Nerrodont; décima mesa, titulares: señores Luis A. Prada, Alfonso Guzmerotti, Casimiro D. Gutiérrez, Luis Michera y Candelario J. Piñero; suplentes: señores Carlos Ceila, Juan Spinedi, Andrés Calcagno, Alejandro Requera y Mario Mongiauti.

Segunda sección—Primera mesa — Titulares: señores Juan Baustista Casteron, Héctor Banegas, Gerardo Bloix, Vicente Carreño y Francisco Casas; suplentes: señores Antonio Albariño, Simón J. Etchart, Alfredo Hugo Amadeo, Benito Vicente Damonte y Pablo Corsiglia; segunda mesa, titulares: señores Manuel Morillo Funes, Saturnino Hulse, Juan Iturriaga, Estanislao Laterrade y Martín Milani; suplentes: señores Andrés Luis Ferri, Luis Coustant Miche, Antonio Fernández, Carlos Macías y Pedro A. Lecout; tercera mesa, titulares: señores Jorge Thompson, Juvenal Ricco, José Juan Rodríguez, Carlos Amadeo Scotti y Ramón Amadeo Urruchúa; suplentes: señores Jacinto Marini, José Agosti, José Olmos, Ernesto Sustean, y Juan Segura; cuarta mesa, titulares: señores Justino Guesalaga, Serapio Rómulo Cobanera, José G. Chiappeduca, Graciano Errecart y Carlos Cabba; suplentes, señores Juan Allampresa, Clodomiro F. Lavarello, Antonio Amat, Francisco Lavechia y Angel D. Dapello; quinta mesa, titulares: señores Pedro Vigier, Lorenzo Pagano, Roberto Antonio Piotto, Emilio A. Silva y Pedro Valo; suplentes: señores Rafael Morcillo, Julián E. Alleno, Manuel Martínez, Pantaleón Avila y Héctor Roberto Silva; sexta mesa, titulares: señores Domingo Giusto, Basilio Castro, Gerardo Francisco Carriquiborde, Luis S. Espinosa y Francisco Gil; suplentes: señores Roque Alvano, Armando Lynch, Julio C. Bertolomeu, Eulodoro E. Gómez, y Carlos Dimet; séptima mesa, titulares, señores Samuel Saraví Hardy, José Pomisio, Manuel Ceferino Preute, Santos E. Rojas, y Emilio Spasso; suplentes: señores José Luques, Juan Braudisone, Fernández Martínez, Pedro Arias, Benito P. Rodríguez; octava mesa, titulares: señores Benito Ferreyra, Juan Brochi, Esteban Bordone, José B. Cresta y Calojeo Fañtozzi; suplentes: señores Tulio Catratelli, Marcos Larcón, Domingo Crepi, Antonio Irasmendi y Manuel C. Castiñeyra; novena mesa, titulares: señores Rufino Acosta, Mariano L. Piva, Eduardo Rossi, Fermín Vanoli, Ambrosio Aranda; suplentes; señores Benito Molaña, Bautista J. Duca, Lorenzo Ramón J. Maciel, Fausto Cepeda y Carlos E. Salici; décima mesa, titulares: señores Víctor Valle, Jacinto Piettí, Welfred Winchitern Pulestron, Julián San Miguel y Antonio Veiga; suplentes: señores Andrés A. Fontana, Luis Volhi, Máximo R. Gordan, Carlos Ugati y Francisco Tripichio.

SUBVENCIONES TEATRALES

MEDIDA INEFICAZ

Por el proyecto de presupuesto general enviado por el Poder Ejecutivo á la legislatura, se suprime para el corriente año, la partida que hasta 1912 destinara el gobierno para subvenciones teatrales.

El motivo de esas subvenciones fué siempre el de ayudar á las empresas teatrales de esta ciudad para que proporcionasen á la sociedad platense funciones superiores y á precios módicos, dado que en la generalidad de los casos, pocas son las familias que se hallan en condiciones de participar de esos actos de cultura artística, si ellos no son realmente á precios reducidos, por cuanto hay que tener en cuenta que del gran número de empleados existentes, sólo se hallan radicados en ésta aquellos que tienen menores sueldos, mientras que, los que gozan de los otros beneficios y que podrían pagar altos precios por funciones teatrales de espíritu superior, viven y las disfrutan en la capital federal. Así tenemos por ejemplo, los miembros de la legislatura, del Poder Ejecutivo y del Poder Judicial, salvo raras excepciones.

Además, el hecho de que se supriman esas subvenciones, no asegura que el Poder Ejecutivo vaya, á realizar economía alguna. Sucederá que en Mayo, debido á las influencias, se acordarán crecidas sumas para tener función de gala, hecho que se repetirá en Julio, con lo que, en resumen, se habrá acordado quizás mayor "subvención" que la suprimida, en el proyecto de presupuesto.

Creemos que lo más acertado, es la subsistencia de la subvención, y acordarse á aquellas empresas que den los mejores espectáculos y á precios inferiores á los que se abonan en la Capital Federal.

El mal que ahora se trata de evitar, no radica en esa subvención, sino en hacer anticipos de sumas antes de haberse realizado las funciones anunciadas. El caso sería invertir este orden, haciendo con equidad y proporción del valor artístico, la entrega de sumas, en cada caso, una vez comprobada la importancia de las mismas.

En la gobernación

No concurrió ayer á su despacho el ministro de Obras Públicas, doctor Sojo.

—El capitán José San Martín, del regimiento primero de artillería de la República Oriental, que acompañara en la travesía del río de la Plata al volador alemán Lübbe, dirigió ayer un telegrama al gobernador, agradeciendo las atenciones que el público y particulares de la provincia le habían prestado durante su obligado descenso en La Plata.

—Visitó ayer al gobernador, el senador Ceretti, comisionado municipal en Mar del Plata, con el que conversó sobre las próximas fiestas que se efectuarán en aquella ciudad, con motivo de la inauguración de la rambla.

El gobernador manifestó al señor Ceretti, que por más que su propósito fuera el de concurrir á los festejos que se realizarán con aquel motivo, sólo le será posible dar una contestación definitiva sobre su proyectado viaje, á fines de la semana actual.

Chacra experimental de Patagones

El Poder Ejecutivo nombró ayer director de la chacra experimental de Patagones, al ingeniero Pedro A. Bovet, en reemplazo del señor Fernando Leblanc, que falleció.

Campaña contra el alcoholismo

La Cámara de Diputados de la Nación, ha solicitado del gobierno de la provincia, los datos relativos al porcentaje de alcoholistas internados en asilos, manicomios y hospitales, como antecedentes para la ley proyectada, á fin de combatir el alcoholismo.

Casa para el telégrafo

El escribano de Cachari, Marcos Gorostarzú, ha dado cuenta al gobierno de la donación hecha por los esposos Plante-Rodríguez Urrutia, de un terreno con destino á casa del telégrafo en aquella localidad.

Pagos decretados

Por intermedio del ministerio de Hacienda, se ha ordenado pagar al inspector de viveros, señor Darío de María Massey, la suma de 8.330.82 pesos, con destino á los gastos de instalación de los viveros General Arias, Regional de Baradero y Melchor Romero.

Al habilitado del departamento de ingenieros, se le entregan 4.976.07 pesos para pagos de las obras de ampliación de la oficina telegráfica de Belgrano

Y al comisionado municipal de Bartolomé Mitre, 500 pesos, para el pago de los empleados extraordinarios, tomados por la junta inscriptora de ese partido, con motivo de la reapertura del registro electoral.

Tierras de Patagones

Se halla á la firma del gobernador para su aprobación, el resultado total obtenido de los arrendamientos de las tierras fiscales de Patagones.

Con este motivo, la dirección general de tierras y catastro ha confeccionado unos formularios de arrendamientos, á base de los cuales se firmarán en breve los contratos respectivos, cuya misión estará á cargo de empleados de esa repartición.

La nueva valuación

Las subcomisiones del jurado de la nueva "valuación", han terminado su cometido en general, ocupándose actualmente en la depuración de errores con objeto de dejar los registros en limpio y hacer las sumas de sus totales.

Listas todas estas actuaciones, del resultado general, serán sometidas en conjunto á la resolución del jurado central, que con asistencia del ministro de Hacienda, se reunirá el día 22 del corriente, para resolver en definitiva sobre el asunto de la nueva valuación.

Se calcula que el monto total de la misma, oscilará alrededor de 5.500 millones, correspondiendo de ellos más ó menos, 4.000 á la plaza rural y 1.500 á la urbana.

Caja Popular de Ahorros

En el sorteo de certificados de la Caja Popular de Ahorros efectuado ayer tarde en su local, resultaron premiados los siguientes números: con 20.000 pesos, el número 10204; con 1.500, el 9281; con 500, los números 17556 y 10838; con 250, los números 10071, 8889, 23304, 17053; con 50, los números 19.659, 7248, 4068, 6432, 7334, 5227, 6132 y 18569

LEGISLATURA

CAMARA DE SENADORES

EL EMPRESTITO RAMBLA DE MAR DEL PLATA

Vigor por tres meses del presupuesto general

A las 3.5 p. m., se reunió ayer el Senado, bajo la presidencia del señor Arana y con asistencia de 18 senadores. Aprobada el acta de la sesión anterior, se dió cuenta de los siguientes asuntos entrados.

Convocatoria del Poder Ejecutivo para tratar en sesiones extraordinarias los pliegos para nombramientos que requieran acuerdo del Senado; mensaje del Poder Ejecutivo adjuntando un proyecto de ley que establece la erección del monumento á San Martín, en la plaza Primera Junta.

—El señor Sáenz solicita permiso de la Cámara para desempeñar los puestos de miembro de las comisiones del Patronato de Menores y del Centenario, que dependen del Poder Ejecutivo.

—El señor Villanueva solicita igual permiso para desempeñar los cargos de miembro de las comisiones de fomento del Bosque, y del Centenario, ambas dependientes también del Poder Ejecutivo.

Ambos permisos fueron acordados sobre tablas.

—El señor Ceretti pide permiso para continuar desempeñando el cargo de comisionado municipal de Mar del Plata. La presidencia destina la solicitud á la comisión de peticiones.

—La comisión de presupuesto comunica haberse constituído bajo la presidencia del señor Smith.

SANCIONES VARIAS

A moción del señor Sáenz se resolvió aprobar en general el proyecto autorizando la expropiación de un terreno contiguo al santuario de Luján, operación que deberá hacer la municipalidad de dicho partido.

—Se concedió licencia al señor Quiroga, para faltar durante dos meses á las sesiones de la Cámara.

—Se aprueban, en general, los proyectos acordando créditos suplementarios para refuerzo de los presupuestos del Senado y de la dirección general de escuelas por 30.000 y 201.804 pesos moneda nacional, respectivamente.

—A moción del señor Quesada, se fija el martes de la próxima semana para tratar el proyecto de que es autor, referente al fomento de cremerías instaladas en la provincia, sesión á la cual se invitará al ministro de Obras Públicas. Se resuelve, además, fijar el mismo día para tratar la autorización á la municipalidad de Coronel Pringles, para contratar el servicio de alumbrado público de la localidad.

—Se sanciona en particular la ley que acuerda un crédito de 15.000 pesos á la comisión de fomento del Bosque de La Plata, para gastos extraordinarios efectuados en 1910.

—A moción del señor Quesada, se resuelve que la Cámara se dirija al Poder Ejecutivo, solicitándole informes del ministerio de Hacienda, sobre las trasferencias de propiedades efectuadas en 1910.

VIGOR DEL PRESUPUESTO

La Cámara entró á ocuparse en seguida del proyecto que pone en vigor por 3 meses el presupuesto del año pasado, el que fué aprobado con el agregado siguiente que propuso el señor Sáenz: "La primera cuota de los impuestos agropecuarios y de contribución directa se cobrará con carácter provisional, debiendo computarse ó prescribirse las diferencias al hacerse efectivo el pago de la segunda cuota, de acuerdo con las leyes impositivas que rijan para 1913".

El señor Pinedo propuso este otro agregado: "El vigor á que se refiere el artículo primero en lo que respecta á las partidas anuales que en concepto de gastos autoriza el presupuesto que rige, quedan reducidas á la cuarta parte de su costo total".

Como el señor de la Riestra pidiera al autor de este agregado que suministrase á la Cámara sus fundamentos, éste le manifestó que como se trataba de poner en vigor el presupuesto por una cuarta parte del año, era lógico que esas partidas fueran autorizadas también en su cuarta parte. Como le objetara el señor Quesada que hay partidas que no pueden limitarse como las que se refieren al vestuario de policía y otras, se convino en aprobar el agregado propuesto, con más estas palabras: "Salvo el caso justificado ó de fuerza mayor".

RAMBLA DE MAR DEL PLATA

Al tratarse el proyecto, por el que se autoriza un empréstito de siete millones de pesos para costear la conclusión de la rambla de Mar del Plata informó á nombre de la comisión primera de legislación, su presidente, manifestando que se trataba de una obra cuyos beneficios eran indiscutibles, y su postergación imposible, dados los progresos alcanzados por el primer balneario del país. Sin objeción alguna, el proyecto fué aprobado en particular.

LAS DIETAS

El señor de la Riestra hizo moción, que fué apoyada por el señor Quesada, para que se reconsiderase la resolución de la Cámara sobre modificación de las dietas de los senadores. La moción fué aprobada con los dos tercios de votos necesarios, resolviéndose en seguida mantenerlas en su estado primitivo.

A las 5 p. m. se levantó la sesión.

COMISION DE PRESUPUESTO

Ayer celebró sesión la comisión de presupuesto, confirmando en la presidencia de la misma al señor Smith.

La comisión se propone iniciar desde hoy, á la 1.30 p. m., el estudio del presupuesto, con asistencia del ministro de Hacienda.

La distribución del trabajo ha sido hecha así: Departamento de Gobierno, senadores Gambier y Sáenz; departamento de Hacienda, senador Olaciregui; departamento de Obras Públicas, senador Unanue; anexos especiales, (caminos), senador Unanue; escuelas, senadores Gambier y Sáenz; leyes impositivas y cálculo de recursos, senadores Smith y Sáenz.

Quedó resuelto que los miembros de la comisión hagan estudios parciales de artículos é ítems diferentes en aquellos cuya intervención sea oportuna.

Se resolvió también pedir una información completa sobre el producto total de los impuestos en 1912 y un estudio financiero del producto de la Caja de Ahorros.

EN LOS MUNICIPIOS

CONSTRUCCION DE EMPEDRADOS EN LA PLATA

La dirección de obras públicas de la municipalidad, continuó activamente durante la semana última, la construcción de empedrados á base de hormigón y de conchilla.

Ha construído 1.078 metros cuadrados de granitullo en la calle 12, de 64 á 72; 1.149 de adoquinado en 50, de 18 á 20; 2.518 en diagonal 78, de 7 á 12; 970 en 57 y 115; 1.142 en 7 y Plaza Rocha; 756 en diagonal 77, de Plaza Italia á diagonal 80; 550 en diagonal 74 entre 3 y 4; 3.072 de empedrado común en 70, esquina 7; 608 en la calle Estados Unidos, de Progreso á La Merced de la Ensenada.

CRONICA SOCIAL

NOCHES DE PLAZA—Esta noche, de 8.30 á 11.30, concurrirá á la plaza Primera Junta, la banda de música de la policía, inaugurando así las brillantes "promenades" de años anteriores. Para la primera reunión, el señor Rutta, director de la banda, ha preparado un interesante programa musical.

EN EL LAGO—Muchas fueron las familias de nuestra sociedad que se congregaron anoche en la isla del Lago y en el teatrito del mismo, donde fueron exhibidas varias vistas de actualidad. Asimismo, fueron muchas las que recorrieron la avenida en automóvil ó carruajes.

Vimos á las familias de:

Ugalde Livingston, Lavié, Rezával, Carassale Vidal, Ves Lozada, Barragán Pereyra, Lenzi, Alonso, Sora, Merlo, Plot, van Domselaar, Condomí Alcorta, Horton, Garate, Bayma, Pando, Cometto y otras.

ENLACE—Ha quedado concertado el enlace de la señorita María Isabel Figueroa con el señor Abelardo F. Baró.

BAILES DE CARNAVAL—Son muchas las familias de nuestra sociedad que se aprestan á celebrar, con hermosas reuniones, las próximas fiestas de carnaval.

Además de los dos grandes bailes de fantasía que se propone ofrecer el comisionado municipal, señor Doyhenard, en el salón del palacio municipal, y que, fuera de duda, han de constituir la más hermosa nota de las fiestas, se efectuarán otros en casas de distinguidos caballeros.

—Las familias que asistieron á las reuniones del año pasado en la casa del señor Francisco J. Hernández y señora Carolina Palomba, se proponen solicitar de ambos la repetición de tan hermosas fiestas. El señor Hernández y señora, se encuentran, actualmente, en Mar del Plata, y estarán de regreso para el entierro de carnaval. Es muy posible que accedan al pedido que le formularán sus relaciones.

—La señorita Juana Falabella, recibirá máscaras por la tarde, en casa de sus padres, y se organizará con este motivo, una bonita reunión.

—El señor Antonio Ambrosis y señora, recibirán también máscaras en las próximas fiestas.

—El doctor Estanislao G. Bejarano y señora, ofrecerán varias reuniones.

VIAJEROS—Ha regresado de Junín, la señora Valeria M. de Anasagasti.

—Para Pergamino, el señor Cristóbal Santa María y sus hijas, Adelaida y Beatriz.

—Para Buenos Aires, el señor Jorge A. Susini y su señora Isabel Vázquez.

—Para su establecimiento de campo, el señor Juan Maestri, su señora y su hija Angela.

—Para Mar del Plata, las señoritas Bernardina, Josefa y Rosario Arrondo.

—De Chascomús, el señor Antonio Devoto y su hija Carmen.

—Para Buenos Aires, las señoritas Raquel, María Carlota y Aída de Souza Martínez.

—Para el mismo punto, el señor Leopoldo Robelo.

EDUCACION

EXAMENES DE MAESTROS

He aquí la nómina de los examinandos correspondientes al tercer grupo complementario por equivalencias, que deberán presentarse el sábado próximo á las 8 a. m.:

María E. Acuña, Ermelinda Arbeloa, Carmen Arteche, Luis R. Aragón, Mercedes Aramburu, Ana B. Blondeau, Mariano G. Bordón, Enriqueta Baré, Luisa Blarduni, Petronila Bondonno, Raúl Cabrera, Virginia Carnelli, María Clara Carranza, Enriqueta Carrelli, Lucila Sara Ciappa, Esteban Cánepa, Alcira de la Sota de Laverán, Lola Laura del Cerro, Sara Durán, Leonila E. Daló, María Esther Dávila, Vicente S. De María, María Dolores de la Cruz, Adela Fernández, Rosa Fogliatti, María Carmen Ferreyra, Atilio E. Giani, María Z. Gutiérrez, Julia Giglis, Ana M. García, Carolina Guglieri, Miguel Angel Gordon, David Grichener, María A. García Vázquez, Raquel Gorga, Elisa F. Honades, María Teresa Hugony, Carolina Heri de Souza, María Angélica Izurrieta, Jacobo Korinman, Asunción D. Lamas, Consuelo Lozano Lecubarri, Edgardo Lima, Petronila López, Margarita Lafanne, Ludovica Molli, Aurora F. Méndez, Guillermo Morán Casaux, Raquel Massaferro, María del Pino Mateos, María J. Morando, Severina Méndez, Rogelio J. Moyano, César Muñoz, Virginia Monti, Leonela A. Negri, Zulema Pilar Pizarro, Otilia M. Prack, Magdalena Pascual, María E. Paylos, Delia Pita, Rosa M. Picasso, Lina Angélica Raffaelli, Elina M. Rebecchi, Haydée Rodríguez Mazzini, Erlinda E. Rubé, María Luisa Risi, María de las Mercedes Rocha, María Luisa Rojas, Paulina Luisa Riva, Delia Sala, Amalia Sala, Irma Sangiorgio, Jilma Magdalena Scarpa, Zulema Sicardi Amalia Souto, Ciro Tapia, Manuel P. Vitali, Manuel Vila, Elvira P. Varela y Rodolfo F. Zanini.

Han obtenido aprobación en prueba práctica, los examinandos, Regina Surraña, Rosaura B. Sierra y Teresa Abitante.

—

Hoy, á las 8 a. m., darán comienzo los exámenes de tercer grupo complementario, debiendo presentarse las examinandas cuya nómina se publicó en oportunidad. Como se ha anunciado, los aspirantes que no se presenten hoy, perderán el turno, no pudiendo hacerlo después.

Ayer terminaron los exámenes correspondientes al tercer grupo íntegro.

VARIAS INFORMACIONES

Se ha dirigido una nota al señor Enrique T. Sojo, pidiéndole ampliación á una hectárea del terreno que ofrece donar en Saladillo, estación Empalme Sojo, con destino á la creación de una escuela.

—Se ha autorizado al consejo escolar de Avellaneda, para arrendar la casa del señor Ramón Bouzas, por 120 pesos mensuales, con destino á la escuela número 2 de ese distrito.

—Se ha aceptado el ofrecimiento de donación de un terreno, de 20 metros de frente por 40 de fondo, hecho por un núcleo de vecinos de Máximo Paz (distrito de Cañuelas).

—Se han resuelto favorablemente los traslados de la escuela número 35 de Lomas, número 6 de Cañuelas y número 12 de Mercedes.

—Se ha aceptado la propuesta del señor José Chinnici para construir obras sanitarias en el nuevo distrito escolar de Las Heras.

—Se ha autorizado al consejo escolar de San Martín para alquilar, con destino á la escuela número 4 de ese distrito, la casa que ofrece la señora María J. R. de Pirate, por la suma de 150 pesos mensuales.

—Se ha dejado sin efecto la aceptación de la propuesta de los señores Adorni y compañía, para la construcción de un edificio en Coronel Pringles, y se ha declarado perdida á favor del fondo escolar, la cantidad de 360 pesos moneda nacional que dichos señores depositaron en su oportunidad como garantía.

EXAMENES DE CONTADOR

Han sido aprobados en el examen de la parte jurídica rendido ayer ante la comisión examinadora, los siguientes aspirantes:

Chimento Santiago, Cora Pedro Angel, Di Lalla Vicente Juan, Dillón Roberto S., Dangelo Alberto, Dozo Lebeaud Raúl, Dillón Rodolfo, Ducós Alfonso, Dillón Rafael A., Dillón Justo E., Errico Pascual, Echagüe Carlos T., Falckenberg Alberto, Furnus Vicente E., Errico Pascual, Echagüe Carlos T., tor, Filippis Juan J., Fossati Pedro, Ferrand Juan, Floran Mauricio G., Gerardi Alfonso, Guelless Jacobo, Galgano Luis, Génova Juan de Dios, González Arturo T., Galli Gabriel, Gondar Ricardo M., Gappa Antonio, Ghigliani Santiago, Valenga Lorenzo, Aguilar Carlos N. y Misischi Juan.

A los aspirantes aprobados en los actuales exámenes se les entregará el diploma y se tomará juramento el próximo lunes, á las 12.30 p. m., en el local del tribunal de cuentas, debiendo presentar los interesados la estampilla de 30 pesos que establece la ley.

EDIFICACION ESCOLAR

Los constructores de edificios escolares conferenciaron ayer con el gobernador y el ministro de Hacienda, en el despacho del primero, sobre el pago de los créditos que tienen pendientes.

El ministro de Hacienda quedó encargado de arbitrar los recursos necesarios para dar al asunto una rápida solución.

TRIBUNALES

DESPACHO DE FERIA

El juez de feria doctor Del Campillo, dictó ayer las siguientes resoluciones: Sebastián Fontán, su sucesión, no haciendo lugar al pedido de extracción de fondos; Carlos Calvo, testamentaría, no se hace lugar al pedido de que se deje sin efecto el nombramiento de martillero recaído en la persona de don Daniel Navarro; Dardo Brun y José Rondón, sucesiones, se provee de conformidad á lo solicitado; Francisco Olivera, sobre información treintenaria, se manda librar oficio á la dirección general de rentas, para que se informe sobre la deuda del impuesto territorial; Filomena Nazabal de Salinas, su sucesión, se ordena pedir su certificado; no se hace lugar á la revocatoria pedida por el síndico liquidador don Hilarión Romero, referente á la suspensión del remate de los bienes de la quiebra de don Benigno Fernández y se aprueba la información producida por Domingo Castelli.

CRONICA POLICIAL

RIÑA SANGRIENTA

UN HERIDO GRAVE

(Por telégrafo)

Olivos (Vicente López), Enero 14—Ha ocurrido un hecho sangriento en la calle Ricardo Gutiérrez, casi al llegar á Maipú, entre Mariano Semaná y Alejandro Alvarez.

El primero de los nombrados resultó herido de tres puñaladas producidas por facón, una de ellas bastante grave, arriba del corazón. El arma chocó con la clavícula y resbaló hacia abajo.

Concurrió al sitio del hecho el comisario señor Panthon y ha sido detenido el heridor y sus acompañantes, Alejandro Molinari y Manuel Landería por el oficial, señor Morales, de la comisaría local.

El herido fué llevado á la sala de primeros auxilios, donde el doctor Enrique Mansón le hizo la primera cura, enviándolo después al hospital Pirovano, en el que quedará en calidad de detenido.

Llama la atención que en pleno día domingo muchas casas que expenden bebidas permanezcan abiertas desde temprano, mientras otras están cerradas.

La policía debía hacer cumplir la ley sin consideraciones para nadie, pues de esa manera se evitaría que ocurrieran hechos como el de referencia, producidos por el abuso de las bebidas.

INCENDIO DE UN CAMPO

El cuerpo de bomberos

ACCIDENTES A LOS VEHICULOS

A las 3.15 p. m., del día de ayer, fué requerida la presencia del cuerpo de bomberos, por haberse iniciado un incendio, en un campo de extensión de 300 metros cuadrados, próximo á la casilla del ferrocarril del Sud, y á los fondos del Jardín Zoológico.

Salió inmediatamente al lugar del incendio el teniente de bomberos Luciano Gutiérrez, con un carro escalera que al llegar á las calles 1 y 56 embistió al coche de plaza número 113, destrozándole la capota.

A todo escape iba detrás el furgón número 3 á cargo del subteniente Julio A. Rodríguez, pero al llegar á las calles 1 y 58 debido á un pozo, se rompió la rueda trasera y el furgón quedó tumbado.

La máquina que dirigía Antonio Juliane, volcó en el mismo lugar, sufriendo su conductor lesiones en la columna vertebral y ambas piernas, las que fueron curadas por un médico de la Asistencia Pública que llegó, al llamamiento de la policía, con la ambulancia.

Son mayores los desperfectos que sufrieron los carros de bomberos por el mal estado de los caminos en las inmediaciones, que los daños que causara el fuego, extinguido con suma facilidad.

EPILOGO DE UN GRAVE ACCIDENTE

Muerte de un menor

Falleció ayer el menor de 13 años de edad Pablo Casnati, víctima del accidente que le ocurrió días pasados, en circunstancias en que jugaba en la azotea de la casa ubicada en la calle 50, entre 7 y 8, de La Plata, y cayó de ella, produciéndose graves heridas.

INCENDIO INTENCIONAL DE PARVAS

Captura del autor — Un ex "camorrista"

(Por telégrafo)

Pehuajó, Enero 14 — Anteanoche, en una chacra del cuartel 13, Vicente Colangelo le incendió cinco parvas de trigo á Esteban Gratfigna.

Las parvas han sido valuadas por el perjudicado en cinco mil pesos, más ó menos.

Colangelo fué arrestado ayer en su domicilio, por el sargento Rinzal, al cual acompañaban dos agentes armados con carabinas por temor de que se desacatase, dado que se trata de un individuo de pésimos antecedentes.

Se atribuyen á Colangelo algunos hechos de sangre en esa capital, así como también haber formado parte de la "Camorra" é intervenido en un proceso célebre, en Italia.

ROBO EN UNA FONDA

Ayer á las 10 a. m. se presentó á la comisaría 1.ª de la ciudad de La Plata, José Ritta, establecido con una casa de hospedaje en la calle 48 número 801 y denunció que el día anterior había sido víctima de un robo.

Se sabe que en la noche del 11 del corriente, siendo las 7 p. m., un sujeto pidió hospedaje en la mencionada casa, y como pieza desocupada se le dió la contigua á la de Ritta, la que hace poco tiempo fué ocupada por un hermano de éste, llamado Manuel, dividida por un tabique de madera de 1.50 de altura, en donde el huésped se ubicó hasta que realizó el delito.

A las 12.30 p. m., en circunstancias en que Ritta atendía en el negocio á su clientela, el desconocido fué á su dormitorio y aprovechó la oportunidad que se le presentaba para sustraer de sobre una mesa de pino, una caja de nogal que contenía 500 pesos moneda nacional, 150 reis moneda portuguesa y varias alhajas, lo que suma un total de $ 1.200, desapareciendo luego con lo robado.

En conocimiento de lo ocurrido, la comisaría de investigaciones ordenó que un empleado de la sección "robos y hurtos" tomara á su cargo la investigación, á fin de individualizar al autor.

HALLAZGO DE UN CADAVER

Ayer, á las 9 a. m., fué hallado en el cuartel 1º de Giles, el cadáver de Leonardo Malouvier, en avanzado estado de putrefacción, el que presentaba una herida de bala en la sien derecha.

En conocimiento de lo ocurrido llegó al lugar del hecho el comisario de la localidad, en compañía del médico de policía, quienes hallaron junto al cadáver un revólver Eibar, al cual le faltaba un proyectil.

A la víctima no se le conocen deudos ni bienes de fortuna. Se cree que se trata de un suicidio.

QUEJAS CONTRA UN PERIODICO

(Por telégrafo)

Junín, Enero 14 — Varios vecinos se dirigieron en queja al jefe de policía contra un periódico de filiación oficialista, que, como un baldón para la prensa, usa un lenguaje que pugna con la cultura y el progreso de la localidad.

PRINCIPIO DE INCENDIO

(Por telégrafo)

Bahía Blanca, Enero 14 — Esta mañana, á las 7, se declaró un principio de incendio en los depósitos de forrajes del señor Carlos Weeland. El fuego fué sofocado por los bomberos voluntarios y personal de la subprefectura. Los daños no son considerables.

MANIFESTACIONES DE INCULTURA

(Por telégrafo)

San Pedro, Enero 14—Convendría que la policía averiguase quiénes son los autores de ciertos actos incultos producidos anoche, de los cuales numerosas casas de esta ciudad resultaron damnificadas.

Se supone que se trate de jovenzuelos á quienes bastaría la publicación de sus nombres y la consiguiente reprobación, para evitar que renueven hazañas de la índole de la citada.

TRASLADO DE FUNCIONARIOS POLICIALES

(Por telégrafo)

Junín, Enero 14 — El comisario Mariano Neyra y el oficial Nickelson serán trasladados á desempeñar sus funciones en Quilmes.

A hacerse cargo de la comisaría local vendrá el comisario del Salto.

Tanto el señor Neyra como el oficial Nickelson gozaban en la localidad de generales simpatías, y es muy sentido su traslado.

DESACATO A LA POLICIA

(Por telégrafo)

Trenque Lauquen, Enero 14—Fueron pasados á disposición del juez del crimen dos residentes españoles que noches pasadas se desacataron al sargento de policía, armados de revólver y cuchillo, respectivamente, y lo hirieron en una mano.

Motivó la intervención policial una contravención que los autores del hecho cometieron de intento.

HECHO DE SANGRE

En el domicilio de Luis Soldini, situado en San Pedro, el nombrado fué herido, anteanoche, por su suegro, Santiago Pacheco, en la región abdominal.

El hecho ocurrió por cuestiones privadas.

Pacheco fué detenido por la policía.

CAPTURAS

En la ciudad de La Plata fué detenido ayer, por estar acusado de defraudación, Vicente Tancredi.

—Feliciano Perezca (a) Gorrita, por el mismo delito, lo fué en la capital federal.

—Por ser desertor del ejército, fué detenido ayer, en La Plata, Antonio Pera.

—En el mismo punto fué detenido José Pereyra, por estar acusado de lesiones, en Avellaneda.

TENTATIVA DE SUICIDIO

Anteayer á las 2 p. m., en el dock Sur, cuartel 7 de Avellaneda, intentó poner fin á su vida, ingiriendo una cantidad de permanganato, la mujer Elena Wilk, de 19 años de edad.

Elena, adoptó esa resolución por haber tenido un disgusto con su familia.

Atendida á tiempo por un médico de dicha ciudad, quedó fuera de peligro.

RIÑA ENTRE MUJERES

Según denuncia formulada por Rosa do Santo, en la comisaría de la sección 5.ª de la ciudad de La Plata, anteayer, en la calle 21 esquina 69, las hermanas Filomena y Carmen Avins, movidas por resentimientos anteriores, la provocaron y después de haber sostenido un cambio de palabras, una de aquéllas le causó una lesión en el brazo derecho, con una tijera.

ACCIDENTE

Ayer á las 10 a. m., en 3 Arroyos, en circunstancias en que el limpiador de la empresa del ferrocarril del Sud, Vicente Arias, ponía dentro de los galpones la máquina número 4045, en movimiento, ésta arrolló al peón de la misma empresa Juan Ferrari y le causó lesiones de carácter grave.

QUEMADURAS

Anteanoche á las 8 en San Justo, al echar dentro de una lámpara encendida una cantidad de petróleo, Delfino Rodríguez, sufrió quemaduras graves en el rostro, por la explosión de aquélla.

La policía instruye el sumario correspondiente.

INFORMACION TELEGRAFICA

(DE NUESTROS CORRESPONSALES)

BAHIA BLANCA

UN INTERESANTE CONFLICTO JUDICIAL

La Suprema Corte y el juez federal

SOBRE ALOJAMIENTO DE ENCAUSADOS

Bahía Blanca, Enero 14—A causa de una resolución de la Suprema Corte provincial, se ha planteado un interesante conflicto judicial.

La Corte pasó una comunicación al juez federal doctor Marcenaro por la cual dejaba sin efecto un apercibimiento que este magistrado hizo al alcaide de la cárcel local. Los términos de la comunicación, fueron reputados como descorteses é inconciliables con la autoridad y decoro del juzgado federal, el cual la devolvió á la Corte.

Este superior tribunal resolvió entonces dar orden al alcaide de la cárcel local de que no aloje en lo suce-

sivo á los encausados que dependan del Juzgado federal.

Hace pocos días, el juzgado del crimen de Dolores puso á disposición del juez federal doctor Marcenaro un preso que se hallaba en la cárcel de dicha ciudad. Dispuesta por el juzgado federal la traslación del encausado á la cárcel local, el alcaide se negó á recibirlo, de acuerdo con las instrucciones de la Corte.

Esa actitud, motivó un auto del doctor Marcenaro que invocando fundamentos constitucionales y legales, así como la jurisprudencia de la Suprema Corte nacional, ponía en evidencia que la Suprema Corte provincial no tiene facultades para cortarle su acción, por lo que resolvió intimar al alcaide el cumplimiento de la orden de encarcelamiento del procesado, bajo apercibimiento de corrección disciplinaria de ocho días de arresto, en mérito á las disposiciones legales en vigor que conceden tales atribuciones á los juzgados federales.

Desacatado el juez en esa nueva intimación, ordenó la prisión del alcaide, quien fué detenido ayer quedando la cárcel á cargo del segundo alcalde, quien á su vez resistió la orden del juzgado federal, negándose á alojar al procesado. El juez dictó para el segundo alcaide idéntica corrección disciplinaria suspendiendo por ahora su ejecución para no dejar la cárcel sin administrador.

El juez federal, persiguiendo el cumplimiento de sus disposiciones, resolvió requerir del gobernador de la provincia el auxilio que está obligado á prestarle como agente natural del gobierno federal, en virtud de lo dispuesto por el artículo 110 de la constitución nacional.

Este grave conflicto ha despertado gran interés en los círculos forenses, pues presenta una faz completamente nueva en virtud de la extraña resolución de la Corte provincial, que pretende inhabilitar las cárceles de la provincia para los procesados del fuero federal.

Se considera que la alta autoridad que inviste un juez federal no puede ni debe ser menoscabada por disposiciones caprichosas que menguan el prestigio del más alto tribunal de la provincia. La resolución del juez doctor Marenco, que ordena la prisión del alcaide, contiene sólidos fundamentos de carácter constitucional y legal que ponen de relieve el criterio sereno y ecuánime del mencionado magistrado.

Se espera con interés la solución del conflicto.

CALOR EXTRAORDINARIO

Bahía Blanca, Enero 14 — El día de hoy fué igualmente sofocante, como el de ayer, llegando á 41 grados á la sombra.

Al caer la tarde empezó á soplar viento Sur refrescando la temperatura.

El antiguo vecino de ésta, señor Lucas Abad, dice, que desde hace treinta años no se han experimentado calores semejantes.

El 4 de Enero de 1883, el termómetro marcó 45° centígrados á la sombra, á las 4 p. m., agregando, que los gatos que son las primeras víctimas del calor, comenzaron á morirse. El venerable anciano, señor Felipe Caronti, que desde hacía 29 años anotaba con perseverancia las variaciones atmosféricas, decía al señor Juan Pezzano, que jamás había notado tanto calor. Parece que á los treinta años, salvo pequeñas diferencias, se repite el caso.

El público sofocado por el calor, permaneció todo el día encerrado, saliendo á tomar aire al oscurecer.

LOS PASEOS AL PARQUE

Bahía Blanca, Enero 14 — Finaliza la huelga dominical de cocheros que ha dificultado los paseos de las familias al Parque.

Estas se proponen ahora establecer otro día de moda para realizarlas, idea que ha sido bien acogida.

MERCEDES

MOVIMIENTO ADMINISTRATIVO

APERTURA DEL TESORO MUNICIPAL

Enviado especial de "La Prensa"

Mercedes, Enero 14—La contaduría dirigió á la intendencia una nota comunicándole que dentro de diez días y como última prevención, debe rendir cuenta de la inversión de mil pesos entregados, habiendo vencido en Agosto el primer plazo acordado para la presentación de los comprobantes.

Se ha contestado á esa nota, expresándose que como se trata de actos de la administración anterior y ante la falta de libros, el comisionado carece de toda especie de antecedentes sobre la rendición de cuentas que se intima.

—El Banco de la Provincia pasó aviso de que, el 13 del corriente venció una nueva obligación por pesos 783.20, con la aceptación de don Martín Bruno.

—Se ofició al gerente de la empresa de luz eléctrica y al administrador de las aguas corrientes para que informen sobre las causas de las interrupciones que dichos servicios sufrieron ayer.

Informó el gerente de la luz eléctrica, que las causas productoras de la interrupción de la luz, durante veinte minutos, en la noche anterior, derivan de la necesidad de emplear la máquina vieja para compensar la caída de rendimiento que sufren las otras por acción de la alta temperatura reinante.

—Se dictó un decreto disponiendo que se procediera á la apertura de la caja del tesoro de la municipalidad por el escribano público, señor Augusto Descalzo, inventariándose los documentos, papeles y valores que resulte haber en dichos muebles, en presencia de testigos. A las 5 p. m. se procedió á la apertura de la caja, encontrándose en ella seis pesos en efectivo y varios recibos viejos.

—Se encuentra en ésta, el señor Eduardo Hostachy, de la redacción de LA PRENSA, encargado de hacer un estudio de la situación administrativa y política de esta comuna.

SAN MARTIN

RECEPCION DEL NUEVO COMISIONADO

Los desperfectos de un aeroplano

San Martín, Enero 14— Se hizo cargo del puesto el nuevo comisionado municipal, doctor Raúl Grondona.

El comisionado saliente, diputado Matías Ramos Mejías, le presentó á los jefes de las distintas reparticiones y demás empleados.

El doctor Grondona les manifestó, que continuaría la acción eficiente y progresista de su antecesor, y que mientras los empleados cumplieran con su deber no serán removidos.

De acuerdo con instrucciones terminantes del gobernador, dijo, que él no venía á hacer política, y que su único deseo era el de facilitar al vecindario la constitución de un gobierno propio y representativo; manteniéndose, por consiguiente, alejado de todas y cada una de las fracciones que actuaban en la localidad.

Estas declaraciones han sido bien recibidas por el vecindario.

El diputado Ramos Mejías, con motivo de su alejamiento de la localidad, ha sido objeto de demostraciones de aprecio.

—Se ha constituído una comisión de jóvenes conocidos, para recolectar fondos, á fin de sufragar los gastos de reparación del aeroplano del señor José María Pérez y Arzeno, que sufrió serios desperfectos al aterrar en la calle 3 de Febrero.

TRENQUE LAUQUEN

EL FERROCARRIL A MERIDIANO 5º

Estado de las obras--La estación terminal

Trenque Lauquen, Enero 14—Prosiguen activamente los trabajos de construcción del ferrocarril de La Plata á Meridiano Quinto, que cruza cerca del límite del partido de Rivadavia con el de Trenque Lauquen.

Actualmente, la colocación de los rieles llega á Fortín Olavarría, centro de mucho porvenir, por su ubicación y por la fertilidad de su zona, tributaria, donde habrá una estación.

De desarrollarse la misma actividad en adelante, se cree que la línea estará terminada á mediados del año.

La estación terminal se hará en el deslinde de Rivadavia con Trenque Lauquen, en el campo del doctor José Tomás Sojo, ministro de Obras Públicas, quien subdividirá para la venta en lotes, á fin de formar un núcleo de población, más de 1.500 hectáreas.

FIEBRE TIFOIDEA — ALUMBRADO ELECTRICO — CULTURA MUSICAL

Trenque Lauquen, Enero 14—Han ocurrido casos de fiebre tifoidea.

—Se ha nombrado veterinario municipal, al señor Jenaro M. Arovenzano.

—La academia local de música La Gamma-Salina, clausuró sus cursos. Los alumnos dieron examen de fin de año con resultado satisfactorio, ante una mesa presidida por el señor Lorenzo Scalese, del conservatorio Beethoven, de ésa.

—Se dió principio á las instalaciones preliminares del alumbrado eléctrico del municipio.

COBRO DE PATENTES—DEFICIENCIAS DEL CORREO—DONACIONES DEL SEÑOR GARRE

Trenque Lauquen, Enero 14—El pago de patentes de rodados y otros impuestos especiales, que, según la ordenanza respectiva, deben abonarse en todo el mes de Enero, parece que este año se fiscalizará severamente, pues el intendente ha hecho practicar una estadística prolija sobre la materia, que permita conocer con exactitud el número de los contribuyentes, de manera de que nadie escape por ningún concepto al pago del impuesto que le corresponde.

Si la fiscalización se observa estrictamente, ingresarán en las arcas comunales más de 60.000 pesos, por patentes de rodados solamente, que desde el primer momento deberán destinarse á cancelar deudas y sueldos atrasados de empleados y peones de la repartición.

—El servicio de correos de la casa central á esta oficina sucursal, provoca numerosas quejas, sobre todo, lo que se refiere á los envíos de diarios y revistas, cuya pérdida, extravío ó retardo, son generales.

Al mismo jefe de la sucursal, nunca le llegan con regularidad los impresos particulares.

El origen de este pésimo servicio está en las oficinas de clasificación ó de expedición de la casa central, ó en el mal desempeño de los estafeteros de la línea.

Es urgente la intervención de la oficina de reclamaciones de la dirección general.

—Ha sido unánimemente aplaudida la iniciativa de don Esteban Garré, de hacer una importante donación en efectivo al hospital local, institución de caridad que presta incalculables beneficios á los pobres de éste y de los partidos limítrofes.

Se nos dice, que las donaciones del señor Garré, se harán extensivas, á otra asociación filantrópica local, que ha solicitado su protección, muy merecida.

JUNIN

LA OFICINA DE RENTAS

Estrechez de su local

Junín, Enero 14 — La oficina de rentas ha recaudado en el año fenecido alrededor de quinientos mil pesos.

Esta oficina, no obstante su importancia, ocupa un local sumamente reducido, donde el espacio para el público es de quince metros cuadrados, motivo por el cual en épocas de actividad, cuando se aproximan los plazos para el pago de impuestos, se desarrollan escenas que degeneran muchas veces en pugilato, por falta de comodidad para contener la concurrencia.

SAN PEDRO

QUEJA CONTRA UN FUNCIONARIO

San Pedro, Enero 14 — El señor José Aimone, se presentó hoy á ésta corresponsalía denunciando ante testigos, haber sido maltratado de palabra por un funcionario público y advirtiendo que se dirigía telegráficamente á la Suprema Corte y que entablaría querella ante el juez correspondiente.

EL CLUB DE GIMNASIA Y ESGRIMA—EL PROYECTO DEL DOCTOR JOFRE

San Pedro, Enero 14 — La comisión del Club de Gimnasia y Esgrima activa los trabajos de instalación habiéndose obtenido un local apropiado. El presidente de la naciente sociedad, señor Alberto Dinard, recibe adhesiones diarias, especialmente de jóvenes.

—Es muy comentado el proyecto del diputado provincial, doctor Jofré, considerándosele como una nota acentuada de las tendencias políticas de actualidad.

LOBOS

EL FERROCARRIL DEL SUR—RETENCION DE UNA ENCOMIENDA—FALLECIMIENTO

Lobos, Enero 14—Persiste el mal servicio del ferrocarril del Sud.

A las muchas irregularidades denunciadas, hay que agregar una nueva.

Una señora mandó una encomienda á ésta, y ahora no puede conseguir que le sea entregada, sin abonar una cantidad en concepto de almacenaje.

El empleado, menor de edad, á cargo de este servicio, le había manifestado anteriormente que no podía entregar la encomienda en cuestión hasta tanto no regresara el jefe, quien se hallaba ausente por enfermdad.

—Ha fallecido el señor José F. Ortúzar, antiguo vecino de esta localidad.

SAN ANDRES DE GILES

ENLACE CONCERTADO — SOCIEDAD DE ALUMBRADO ELECTRICO

San Andrés de Giles, Enero 14 — La señora María P. de Caletti, ha pedido la mano de la señorita Alejandrina C. Bonacia para su hijo Andrés.

—Celebró asamblea la sociedad anónima de luz eléctrica y fueron reelegidos los miembros del directorio que quedaban cesantes, señores Tomás Escribano, Pedro García y Pedro V. Ruiz.

GENERAL ALVEAR

NOMBRAMIENTOS DE JUECES DE PAZ — CLUB SOCIAL

General Alvear, Enero 14 — El vecindario ha visto con satisfacción el nombramiento de jueces de paz titular y suplente recaído en los caracterizados vecinos señores Pedro J. Acosta y David Tagliani, titular el primero y suplente el segundo.

El señor Acosta es persona que goza de generales simpatías entre el vecindario sin distinción de color político.

—Dentro de breves días, se hará cargo de su puesto.

—Se reunió la comisión directiva del club social, y adoptó varias resoluciones de carácter general. Aceptó la renuncia del señor Patricio Castro, del cargo de vicepresidente de la comisión y designó en su reemplazo al señor Francisco Ariznabarreta.

Resolvió igualmente dar un recibo de máscaras para uno de los días de carnaval, á cuyo objeto se reunirá nuevamente á fin de ultimar los preparativos.

La comisión directiva del club se empeña por hacer del mismo un centro de sociedabilidad y cultura.

—Se encuentra en su establecimiento de campo San Justo, en este partido, el señor Federico Erdmann y familia.

—Han rendido examen satisfactorio de maestros infantiles, las señoritas Mercedes Bertenecnea, Manuela Villarías, de Díaz y Borda, del magisterio local.

—Hasta ahora la dirección general de escuelas no ha tomado medida alguna sobre el edificio de la escuela número 1, que constituye un peligro serio por su estado ruinoso.

MORENO

DEFICIENCIAS EDILICIAS

Moreno, Enero 14 — Hace quince días que no se riegan las calles. Los vehículos y el viento levantan grandes nubes de polvo, que molestan á los transeuntes.

Las aceras y calzadas continúan cubiertas de malezas que dificultan el tránsito de las personas.

El depósito de carbón de la empresa del ferrocarril Oeste, situado frente á la estación local, aparte de lo reñido que está con la estética, continúa molestando á la población y muy especialmente á los pasajeros que llegan al Once cubiertos del finísimo polvo de carbón que los vientos se encargan de esparcir.

RAMALLO

NOTICIAS SOCIALES

Estación Ramallo, Enero 14 — Se ha instalado en esta localidad, con el propósito de pasar en ella la temporada de verano la familia del señor Angel Traverso.

—Se ha ausentado para esa capital, el joven Benito Berisso (hijo).

—Muy sentido ha sido entre las numerosas relaciones de la señora Victoria Z. de Barratia, su fallecimiento acaecido en San Nicolás.

El sepelio de los restos de la extinta se efectuó en la necrópolis local, ante numerosa concurrencia.

TANDIL

ECOS SOCIALES — EL PROXIMO CARNAVAL — RESOLUCION MUNICIPAL

Tandil, Enero 14 — Se ha radicado en esta ciudad, el doctor F. Domeniconi.

—El comisionado del Poder Ejecutivo, ha designado una comisión de vecinos para organizar las fiestas del próximo carnaval, compuesta por los siguientes señores: presidente, señor José Carran; vice, señor Andrés Gaztañaga; tesorero, señor Gabino Larrayen; protesorero, señor Pascual Mazzini; secretario, señor Nicasio Sánchez; prosecretario, señor José Varela (hijo); vocales, señores Francisco Fernández, Juan Capdepont, Andrés Piñeiro, Antonio Ucandizaga, Francisco M. Amespil, Svend Svendsen, Rafael Meret, Angel Machado y Diógenes Ruiz (hijo).

QUILMES

OFICINA DE CORREOS—DEFICIENCIAS QUE PERSISTEN—ASAMBLEA DE UNA SOCIEDAD

Bernal, Enero 14—El comercio y el público en general, pedirán nuevamente á la dirección de correos, que mejore el próximo servicio de la oficina local.

Se confiaba en que al empezar el año se realizarían algunas mejoras, pero aun continuamos en las mismas deficiencias.

La oficina carece de luz, siendo de advertir, que existe alumbrado eléctrico á un paso de ella y no la utiliza, por economía.

—Se reunió en asamblea general la sociedad de socorros mutuos Cristóforo Colombo, bajo la presidencia del señor Víctor Félix Fornabaio, y se dió lectura del balance correspondiente al ejercicio del año 1912, el cual arroja un saldo favorable á la asociación de 11.500 pesos moneda nacional.

Fueron aclamados y felicitados, el presidente señor Fornabaio y el consejo directivo de la sociedad.

LUJAN

ECOS SOCIALES—HABERES DEL PERSONAL DOCENTE

Luján, Enero 14—Después de 25 años de residencia en esta localidad, se han ausentado á la capital federal, donde pasarán una temporada, el señor Angel Castro Vitari y señora, quienes partirán para Italia en el mes de Abril próximo.

—Con procedencia de Montevideo, se encuentran en la localidad, las señoritas de Monteros.

—De Buenos Aires llegó, la señorita Angélica Magadini.

—En Marzo del corriente año, contraerá enlace la señorita María Angela Passarotti, del vecino pueblo de San Andrés de Giles, con el señor Juan C. Ayerra, hijo de esta ciudad.

—La compañía española del señor García Ortega, que actúa en el teatro de la Sociedad Española, ha gustado mucho al público.

El jueves próximo dará un beneficio para la Sociedad Española, con la comedia "Un novio á pedir de boca".

—La comisión directiva de la sociedad Española, ha resuelto celebrar las tradicionales romerías, durante los días 16, 17 y 18 de Febrero próximo.

—Se acentúa la mejoría en la enfermedad que aqueja al comisionado escolar señor Florentino L. Barea.

—El personal docente extraña que la dirección de escuelas no haya mandado aun el giro por los haberes de Diciembre último.

ZARATE

CLAUSURA DE LA "KERMESSE" — ROMERIAS ESPAÑOLAS

Zárate, Enero 14 — Con el concurso de la rondalla que vendrá de esa capital, será clausurada el viernes próximo la "kermesse" que funciona en el teatro Hispano Argentino á beneficio de la Sociedad Española de Socorros Mutuos.

—El sábado próximo darán comienzo las romerías españolas y terminarán el lunes siguiente.

Estas fiestas serán amenizadas por la gaita, rondalla, banda local La Popular, etc., y se celebrarán en el local antes mencionado.

MONTE

ECOS SOCIALES

Monte, Enero 14 — Continúa en el mismo estado de gravedad, la niñita Lila Esther Frascaroli.

PEHUAJO

EL HOSPITAL DE BENEFICENCIA — MOVIMIENTO DE ENFERMOS

Pehuajó, Enero 14 — Algunos vecinos que visitaron ayer el hospital de beneficencia local, pudieron apreciar el orden y la higiene que reina en el establecimiento, y el trato que se da á los enfermos.

Esto revela la labor de la comisión de damas que lo patrocina y la competencia del director doctor Manuel Ruiz.

El año pasado hubo el movimiento de enfermos que sigue: 275 hombres, 156 mujeres; niñas 11 y niños 6.

VIAJEROS

Pehuajó, Enero 14 — Partieron para La Plata, las señoritas María Elena Lugones, Sixta Fuentes y Angela Beccar.

—Para Quilmes la señorita Paulina Fuentes.

—Ha experimentado una sensible mejoría el señor Froilán P. Ramos.

LAS DELEGACIONES MUNICIPALES—VIAJEROS

Pehuajó, Enero 14 — Han llegado los muebles que adquirió esta municipalidad para las delegaciones municipales del partido y se ha empezado á remitirlos á sus destinos.

—De la estancia El Mediodía, llegó el señor T. Naón.

—Para la estancia Girondo, salió el ingeniero Eduardo Girondo.

LA BANDA MUNICIPAL—RETRETA

Pehuajó, Enero 14 — El maestro Romano, director de la banda municipal, ha reorganizado completamente el personal á sus órdenes.

Son notables los progresos alcanzados por esta banda.

Anteanoche ejecutó en la plaza Dardo Rocha, á la que asistieron las familias de Balngoraf, Silva, Lugones, Arrutti, Juárez, Sánchez, Piaggio, Silveyra, Ciancio, Esbert, Villanueva, Farías, Arroyo y Riarte y Parregeri Lazo.

OBRAS EN EL CEMENTERIO

Pehuajó, Enero 14 — Dentro de algunos días aparecerá en los diarios una publicación sacando á licitación por esta municipalidad, la construcción de dos secciones de nichos, capilla, sala de autopsias, jardines y frente del cementerio local.

Esta obra era de imprescindible necesidad, pues el cementerio está completamente abandonado y por eso el comisionado municipal la hará realizar tan pronto como sea posible.

COMPAÑIA DE OPERETA

Pehuajó, Enero 14 — El 15 del corriente iniciará en el teatro Italiano una serie de cinco funciones, la compañía italiana de opereta Città di Génova.

EDIFICIO DEL CLUB ATLETICO

Pehuajó, Enero 14 — Se encuentran muy adelantados los trabajos de refacción del local que ocupará el Club Atlético Pehuajó.

Es muy probable que su inauguración tenga efecto dentro de una semana.

CAÑUELAS

BALANCE MUNICIPAL DE DICIEMBRE — PREPARATIVOS PARA CARNAVAL

Cañuelas, Enero 14 — Ha sido dado á la publicidad el balance municipal, correspondiente al mes de Diciembre último el cual arroja un "superávit" de 7.098.58 pesos moneda nacional.

—En breve serán inaugurados los mataderos públicos, ya terminados.

—Se hacen grandes preparativos para las próximas fiestas de Carnaval. Nuestras niñas organizan comparsas para dar realce á los festejos. Habrá corso y bailes.

MERLO

LAS ROMERIAS ESPAÑOLAS—BRILLANTE EXITO DE LAS FIESTAS

Merlo, Enero 14—Con una enorme concurrencia que superó á la de los días anteriores, la asociación española de socorros mutuos clausuró ayer sus romerías, en las cuales reinó la mayor compostura y el orden más completo.

Aunque estaba descontado el franco éxito que dicha institución obtendría, son dignas de encomio la comisión de damas y la organizadora de las fiestas, por la actividad y celo que demostraron en todo momento.

La nota más simpática la dió el hermoso contingente que aportó el pueblo de Moreno, que concurrió casi en masa, poniendo así una vez más de relieve la simpatía que esta fiesta le merece y exteriorizando á la vez los sentimientos de confraternidad que unen á ambos pueblos.

BOLIVAR

TERNA PARA JUECES DE PAZ

Bolívar, Enero 14—Me informan que en la terna para jueces de paz que envió la municipalidad al Poder Ejecutivo, figuraba el nombre del señor Camet, quien desempeñó hace dos años ese mismo cargo, á satisfacción general.

Se espera que lo ocupará nuevamente, con lo cual se satisfaría una aspiración de gran parte del vecindario.

PROVINCIA DE SANTA FE-INFORMACION GENERAL

DE NUESTROS CORRESPONSALES

CAPITAL

EN CONTRA DEL MANIFIESTO DE LOS LEGISLADORES DE LA LIGA DEL SUR

La acción del gobierno

Santa Fe, Enero 14—Un miembro del Ejecutivo declara ser inexacta la afirmación que contiene el manifiesto de los legisladores de la Liga del Sur de que el gobierno, en el lapso de tiempo que lleva de su mandato, sólo envió á la legislatura un proyecto sin importancia, pues sometió el ejecutivo á la sanción de las cámaras, durante el período de sesiones, estos proyectos: ampliación del término señalado en el artículo 90 de la ley electoral sobre convocatoria á elecciones; reformación de la ley orgánica de los tribunales sobre escribanías de registro, su distribución y funcionamiento; autorización del ejecutivo para hacer cincuenta mil publicaciones de los documentos históricos existentes en el archivo general de la provincia; reorganización de la escribanía de gobierno; reglamento sobre el arte de curar; proyecto sobre el juego de azar; reglamento á la ley de pensiones y jubilaciones; autorización para invertir 40.000 pesos á fin de conmemorar el centenario del combate de San Lorenzo; nota sobre el depósito de dos millones de pesos, proyectado por la municipalidad; nota contestando á la minuta sobre el desarme; nota contestando á la minuta sobre la remoción de empleados públicos y nota contestando á la minuta sobre el uso de la barra ó instrumentos de tortura con los detentos.

Como se ve, no ha permanecido ocioso el gobierno.

MOVIMIENTO ADMINISTRATIVO

Santa Fe, Enero 14 — La comisión de fomento de Coronda, solicitó un subsidio al gobierno para el arreglo del puente en el arroyo Colastiné.

—Fueron denunciados E. Terrazón y R. Tierren, por haber clausurado un camino en los Quirquinchos.

—La comisión de fomento de Welwright, solicitó el ensanche del camino á Villa Cañas.

—Se dirigió una circular á las comisiones de fomento de Las Rosas, Gálvez, Oliveros, San Lorenzo, Alcorta, Luis Palacios, Clodomira, Teodolina, San Gregorio, Santo Tomé y Coronda, reclamándoles la devolución de los planos que se les remitió para que consignaran los datos que se utilizarán para el registro gráfico de la provincia.

—Fué suspendido en el ejercicio de sus funciones de juez de paz de la Colonia Rufino, señor Vicente L. Lasso, en virtud de las denuncias graves formuladas en su contra.

Se pasó los antecedentes á la inspección de las jefaturas políticas, para que instruya el sumario respectivo.

—Se mandó devolver á Culasso Hnos y Antonio Forneris, lo que abonaron de más por la contribución directa.

—Pasó á informe de la dirección de las obras públicas, el pedido de White y Cía., concesionarios de los tranvías eléctricos, para construir una toma de agua en el río Santa Fe, para la fábrica de electricidad.

—A la sociedad anónima Entreprises de Travaux Publics, se le devolvió la suma de 18.253 pesos que tenía depositados como garantía de los trabajos del dragado que efectuó en el puerto de ésta.

—Se pagaron 3.190 pesos á los señores Barnes y Gross por las instalaciones eléctricas de la nueva casa de gobierno.

—A Guillermo Bauer se le devolvieron 250 pesos que abonó de más por la patente de un molino.

—Fué nombrado expendedor de estampillas de Clusellas el señor Juan B. Moyano.

—Se dirigió una circular á las comisiones de fomento, pidiéndoles den cuenta si está vacante algún cargo de miembro de esas comisiones, á fin de evitar las dificultades del buen servicio.

—Se desestimó la denuncia del señor Víctor Seminara, contra la comisión de fomento de Lazarino.

—Se aprobaron los presupuestos de las comisiones de fomento de Elortondo, San Jorge y Llambí Campbell.

CONSEJO DE EDUCACION

Santa Fe, Enero 14—El consejo de educación resolvió establecer una escuela elemental en el barrio Roma, de esta ciudad.

—Los inspectores seccionales de escuelas han sido invitados por la presidencia del consejo á una reunión que tendrá lugar en esta capital mañana, á fin de tratar la reorganización del personal docente para las escuelas fiscales de la provincia, tratando también otros puntos relacionados con el funcionamiento de las inspecciones, con objeto de asegurar el éxito de la enseñanza en el próximo año escolar.

—La contaduría del Consejo está terminando la confección del presupuesto escolar para el corriente año, el que será sometido á la aprobación del P. E.

En ese presupuesto se tratará de llenar las necesidades más urgentes de la enseñanza.

ECOS SOCIALES

Santa Fe, Enero 14 — Celebrando el cumpleaños de su hijo Roberto, los esposos Gómez Cullen, dieron una comida íntima.

—El 16 del actual se dirán en la catedral, misas por el alma de Salvador Leiva.

—Se ausentará á Córdoba, monseñor Rafael Canale, en donde permanecerá una corta temporada.

—Mañana partirá en viaje al Paraná el periodista peruano señor Perry. Dará allí conferencias pedagógicas.

CRONICA DE POLICIA

Santa Fe, Enero 14 — Avisan de Ataliva que en una cuadrilla de peones del ferrocarril, se produjo un hecho de sangre del que resultaron heridos de bala, José Medina y Silvestre Díaz.

—En la Colonia Cavour, se hirió casualmente Domingo Dutruel y fué necesario amputarle el brazo izquierdo.

—Comunican de Larrechea que Isidoro Grenon hirió de gravedad á Teodulo Grenon.

LA DEUDA EXTERNA MUNICIPAL

Santa Fe, Enero 14—La municipalidad de ésta pagará el sábado próximo 30.500 pesos, importe del servicio de su deuda externa, correspondiente al primer semestre del año actual.

Esta vez la municipalidad atenderá ese servicio con sus rentas propias sin acudir á la ayuda del gobierno de la provincia.

ASISTENCIA PUBLICA

Santa Fe, Enero 14 — La Asistencia Pública ha desautorizado oficialmente la existencia de la peste bubónica en el puerto de ésta.

Manifiesta que por el contrario el estado sanitario es satisfactorio.

BANCO PROVINCIAL

Santa Fe, Enero 14—El directorio del Banco Provincial en la reunión celebrada hoy, ha resuelto que en lo sucesivo las amortizaciones sean del 25 por ciento trimestral y el interés del 7 olo igual al que cobra el Banco de la Nación.

ROSARIO

HUELGA DE CARREROS Y BARRENDEROS MUNICIPALES

Mensaje del intendente

Rosario, Enero 14—Se produjo hoy la huelga de los carreros que retiran las basuras de los domicilios, como igualmente la de los barrenderos, por cuestión de jornales.

La población considera sumamente perjudicial este movimiento, sobre todo con los calores reinantes.

Sobre el asunto el intendente envió al concejo un mensaje, en el que dice que como es de pública notoriedad, se produjo hace meses bajo la intendencia Godoy, una huelga, porque los carreros de la limpieza no consideraban suficiente el jornal de dos pesos veinte centavos que les asignaba el presupuesto, pero se resolvió el conflicto aumentándoseles en el acto á dos pesos cincuenta centavos, pero sin que el concejo autorizase dicho aumento, ni en forma alguna se proveyese dentro de las buenas prácticas administrativas, al suministro de fondos indispensables.

"Para proporcionárselos, como para proporcionarse otros fondos, se ha mantenido el sistema de hacer figurar más peones de los que prestaban servicios y de este modo, con los sueldos correspondientes á los que no existían en el trabajo, se pagaban aumentos exigidos por los que trabajaban.

"El alza de precios de los artículos de primera necesidad y sobre todo la carne, tenía descontenta á la peonada, aun con el aumento extralegal hecho á muchos de ellos, no sólo en la forma expuesta, sino también procurándoles cuartos día y medios día de jornales extraordinarios y si antes no han exteriorizado su disgusto, es debido á la esperanza mantenida en ellos por sus capataces y demás superiores, de que serían tomadas en cuenta sus necesidades en los presupuestos que se estaban estudiando.

"La aprobación de los presupuestos por el concejo deliberante en los últimos días del año pasado han defraudado sus esperanzas, y desconfiando ya de todos, no ha sido posible convencerlos que podrían obtener las mejoras, solicitándoles sin abandonar el trabajo, al lograr de ellos que diesen al Concejo el tiempo para celebrar dos sesiones ordinarias, á fin de que pudiesen con tranquilidad y pleno conocimiento de causa, resolver el conflicto.

"Los carreros no han trabajado ya hoy y los demás peones les imitarán dentro de pocos días.

"La situación es gravísima y la intendencia no ve más que un camino para salvarla.

"Es inútil pensar en sustitución con otros á peones que no concurran al trabajo. Nos encontramos en plena cosecha y faltan en todas partes brazos, porque abundan los buenos jornales; no ha de venir un buen obrero á ofrecerse para trabajar, ni por dos pesos veinte centavos agregados por el Concejo Deliberante en sus presupuestos, ni aun por los dos pesos cincuenta que se venía pagando; se hace, pues, indispensable elevar el jornal á tres pesos diarios y en relación, pagar á los artesanos de los talleres, capataces y empleados.

A tal efecto, la intendencia solicita la correspondiente autorización y ampliación de las consignaciones que el presupuesto contiene. Como aumentar consignaciones sin proveer fondos, dice es hacer obra inútil propone también la intendencia sea aceptado el proyecto impuesto á los rendimientos ó recursos, con cuyo importe se podría atender igualmente á otros aumentos de consignación, solicitados por otros mensajes, ó cuando menos, no acuerda trasferencia de sumas precisas de las destinadas á nuevos afirmados y á pagos de letras, porque mucho mejor y más justo es que se pague lo necesario para su subsistencia á los obreros de quienes se exige trabajo, que hacer pavimentaciones nuevas, que mejoran la ciudad y enriquecen con la valorización de las propiedades, á los dueños de las inmediaciones de aquellas, pero no responden á necesidades tan apremiantes.

—Vuelve á asegurarse que el gobernador ofreció la jefatura de Castellanos, al ex senador José María Aragón.

—En acuerdo de gabinete, se resolvió suspender el puesto de gerente del Banco Provincial, de ésta, quedando agregadas al presidente estas funciones.

—Ante numerosa asamblea, cambió de autoridad el Centro Español.

COMBATE DE SAN LORENZO

Preparativos para su conmemoración

Rosario, Enero 14 — La secretaría del comité para los festejos del combate de San Lorenzo ha proporcionado los siguientes datos á la prensa sobre sus preparativos para la conmemoración.

Partieron esta noche para ésa, el doctor Eugenio Puccio y Benzo y el señor Carlos Cuminetti, miembros del comité, quienes, en unión del ministro de Gobierno de esta provincia, doctor Herrera, que aun se encuentra en ésa, visitarán al Presidente de la República para invitarlo á concurrir á las fiestas.

Según los informes que tiene el comité, el doctor Sáenz Peña asistirá.

El general Ricchieri comunicó que el día 3 de Febrero se encontrarán en San Lorenzo tres escuadrones del regimiento granaderos á caballo, que irán al mando de sus jefes, coronel Carlos Martínez y teniente coronel Julio Pomnes.

—Se activan los preparativos para que concurran los batallones escolares de esta ciudad y de Casilda, los que serán obsequiados con un almuerzo y medallas conmemorativas.

—El presidente del comité conferenció con el jefe de tráfico del ferrocarril Central Argentino para que corran trenes especiales en los días festivos entre esta ciudad y San Lorenzo.

—Siguen recibiéndose numerosos donativos de casas de comercio y particulares para el almuerzo popular.

Rosario, Enero 14 — Aquí se considera acertada la idea del gobernador de la provincia doctor Menchaca, de haberse dirigido al Presidente de la República con objeto de que resuelva la postergación de los festejos del centenario del combate de San Lorenzo, en vista de que el 3 de Febrero será carnaval.

Las fiestas del carnaval gozan de gran prestigio en el pueblo y se considera difícil poder celebrar con lucimiento los festejos de otra índole, en esos días clásicos de la alegría y las expansiones.

Suprimir el carnaval no es posible y tampoco sería conveniente ni discreto, que las ceremonias oficiales y de alto significado patriótico, se realizaran conjuntamente con mascaradas y corsos frecuentados por comparsas.

ECOS SOCIALES

Rosario, Enero 14 — Se encuentra levemente enfermo, el secretario de policía, señor Jorge B. Rodríguez.

—El día 17 del corriente, en la capilla del Colegio del Huerto, se oficiará una misa en memoria de la señora Rosario Salvatierra de Alcorta.

—Para Mar del Plata salió la señora Alice Coverton de Correa.

—Para ésa, el señor Augusto Wernicke.

—De Coronda llegó, el señor Carlos Fontanarrosa.

—Para las sierras de Córdoba, el señor Alfredo Seré.

—De ésa, el señor Juan P. Vázquez.

Para Bigand, el señor Calixto Lassaga y señorita Edelmira Lassaga.

—Se halla restablecida, la señora Sacone Viale de Guaglio.

—Se encuentra enfermo, el señor Manuel Augusto Echeverría.

MUNICIPALES

Rosario, Enero 14 — El ramo de flores fué adquirido por el intendente en 51 pesos y fué regalado á la señora Ana M. viuda de Meneses.

El ramo lo regaló el jardinero Roberto Browning.

—Se declaró desierta la licitación llamada para la concesión de la explotación de residuos que se depositan en el vaciadero municipal.

—Se ordenó la venta de todos los animales que prestan servicio en los corralones de limpieza, maestranza y obras públicas y se nombró una comisión de empleados para que adquieran por licitación los animales que han de reemplazar á los que se vendan.

POLICIALES

Rosario, Enero 14 — En la fábrica de caramelos, situada en la calle Italia y Brown, el menor de 13 años, Pedro Castilla, se cayó al pavimento desde una altura de 5 metros y se produjo contusiones internas graves.

Fué atendido por la Asistencia y llevado á su domicilio, Guemes 2572.

—Fué detenido Ramón Montoya, cuya captura estaba recomendada por estar acusado de defraudación.

VIAJE DEL DOCTOR HERRERA

Rosario, Enero 14 — Se hacen comentarios respecto al viaje del ministro de Gobierno, doctor Herrera á la capital federal.

Se le atribuyen motivos políticos, relacionados con la senaduría provincial.

EL CONSEJO DE HIGIENE

Rosario, Enero 14 — Los miembros del consejo de higiene se reunirán mañana á las 6 de la tarde, para tratar diversos asuntos.

EL BANCO MUNICIPAL DE PRESTAMOS

Rosario, Enero 14 — Dentro de breves días el Banco Municipal de Préstamos, elevará á la intendencia la memoria anual de la institución.

La marcha del Banco es muy próspera, según lo revelarán las cifras de la estadística que se publicará en dicha memoria.

NOMBRAMIENTOS

Rosario, Enero 14—Han sido nombrados: oficiales inspectores en reemplazo de los señores Armando Rojas y Teodoro L. Sajosa, los señores Antonio Galfrascoli y Luis Lampini; capitán del cuerpo de bomberos, en sustitución de este último, el señor Horacio Sendra; auxiliar de la alcaldía, en lugar de éste, el señor Domingo Jiménez Luna, y oficial de servicio de la comisaría de órdenes, en reemplazo de este último, el señor José M. Delgado.

EL ATENEO POPULAR

Rosario, Enero 14 — En la presente semana se reunirá la comisión directiva del Ateneo Popular del Rosario, para considerar la amplia labor realizada durante el año 1912.

El secretario de la institución, señor Solari, propondrá la convocatoria de una asamblea general para que se considere un nuevo proyecto de estatutos.

CLUB NATACION DEL ROSARIO

Rosario, Enero 14 — El Club de natación del Rosario, iniciará las lecciones que da á sus socios el próximo domingo en la pileta de los baños del Saladillo.

Las lecciones de salto, estarán á cargo del señor E. Hertsson, las de natación á cargo del señor J. B. Arrospidegaray y la del Water polo, á cargo del señor A. M. Barnes.

SENADURIA NACIONAL

Santa Fe, Enero 14—Se generaliza el rumor de que renunciará el señor Rodolfo Lehmann su candidatura á senador nacional.

EL BANCO PROVINCIAL

Santa Fe, Enero 14 — El directorio del Banco Provincial, ha resuelto efectuar los descuentos con el 25 por ciento de amortización trimestral y el 7 por ciento de interés anual.

GENERAL LOPEZ

JUEZ DE PAZ EXONERADO — ASCENSO—SUMARIO—VIAJERO

Rufino, Enero 14 — Hoy, á las 3.40 p. m. recibió el presidente del centro Resistencia señor Manuel Piñeiro un telegrama del ministro de Gobierno en el que se manifiesta que se ha suspendido en el ejercicio de sus funciones al juez de paz y jefe de registro civil de esta localidad, señor J. J. Vicente Lazaso con motivo del incidente tenido con el señor C. Castañeda, y que se ha ordenado á la jefatura de este departamento que instruya el sumario.

—Hoy se ausenta para esa capital el señor Eduardo Robirosa, acompañado de su señora.

—Hoy fueron trasladados á la jefatura política del departamento los señores Castañeda y J. J. Vicente Lazaso, ex juez de paz.

—Salió para Rosario el diputado provincial señor Enrique Ruiz.

IRIONDO

INCORPORACION DE CONSCRIPTOS—CORSO DE CARNAVAL

Cañada de Gómez, Enero 14—Mañana se incorporarán al ejército los conscriptos de ésta.

—Para carnaval, se celebrará un corso.

SAN JUSTO

TRANSACCIONES DE GANADO—LIMPIEZA DE ACERAS—VIAJERO

San Justo, Enero 14—Las transacciones de ganado van adquiriendo cada día mayor importancia, dado los pingues resultados que se obtienen por la gran demanda que hay en todos los mercados.

Diariamente parten para los mercados del Sur y del Norte del país, trenes especiales completos, con animales vacunos.

Todo eso ganado es prolijamente bañado y observado antes de ser embarcado.

El número de personas que se dedicán á esta rama del comercio, aumenta debido á las buenas transacciones que se vienen realizando.

—La mayoría de los miembros que componen la comisión de fomento de Videla, han terminado su período, sin habérseles nombrado los reemplazantes.

Se impone que la comisión de fomento de ésta, dicte una ordenanza, por la que se obligue á los vecinos á limpiar las aceras, pues hay muchas por donde no es posible transitar, debido á hallarse cubiertas por altas malezas.

—De Concepción del Uruguay, llegó el gerente del Banco de la Nación, señor Imael del Sel.

CASEROS

VIAJEROS

Casilda, Enero 14—Mañana partirán para La Falda, el ingeniero Silvio Spangenberg, director de la escuela de agricultura, su esposa y las señoritas Blanca Gregoire y Haydée Barbosa.

AGRICULTURA, GANADERIA E INDUSTRIAS

EXPLOTACION DE BOSQUES Y YERBALES

Un informe oficial

El jefe de la oficina de bosques y yerbales de la dirección de agricultura y defensa agrícola, ha elevado al director general, un informe sobre los trabajos realizados por esa repartición durante el año 1912.

Lo que más preocupó á la oficina durante el pasado año, fué, dice el informe, la organización de los trabajos para la preparación del mapa forestal de la República. A este efecto, en el mes de Agosto se inició la labor, habiéndose trazado un mapa general de la República y otros parciales de Misiones, Formosa y Chaco.

Se hicieron también trabajos de investigación forestal, y como consecuencia de ellos, la inspección de bosques remitió una colección de cortes de quebracho, clasificados por regiones, con objeto de que sean enviados á la oficina química, para que ésta informe sobre las proporciones de tanino que cada uno de ellos contiene.

A raíz de la inspección que el señor Holemberg hiciera por los territorios del Norte, este funcionario informó sobre varios puntos que considera de interés para la oficina de bosques, entre ellos que los derechos de la yerba son cobrados por la aduana y no por esa oficina, y que los inspectores de bosques debieran tener el 50 por ciento de los decomisos que se cobran por cortes clandestinos de madera.

En cuanto al cultivo de la yerba-mate, el informe aludido hace presente que, como en las provincias del Norte se producen varias especies de Ylex, esa oficina llevó plantas de yerba-mate á Salta, Jujuy y Tucumán, á fin de ensayar en ellas el cultivo de ese valioso producto.

ESTADO DE LAS SEMENTERAS

CAÑUELAS

La persistente sequía alarma á los agricultores.

Las frutas y verduras se venden á precios exorbitantes.

BOLIVAR

Siguen reinando fuertes calores y se hace sentir la prolongada sequía en las sementeras de maíz, que se perderán, en gran parte, si no llueve pronto.

TRENQUE LAUQUEN

Los días de fuertes calores y viento, han perjudicado mucho los sembrados de maíz.

Si no llueve pronto, las pérdidas serán muy considerables, especialmente en los maizales, de los sembrados al voleo.

MONTE

La recolección de la cosecha fina sigue muy adelantada, y es creencia general que su rendimiento será óptimo.

Reinan fuertes calores.

CASTEX

La cosecha es óptima, con rendimientos excepcionales. Se nota gran escasez de bolsas, lo que retarda la trilla.

CAÑADA DE GOMEZ

Con gran actividad se prosigue la trilla del trigo, lino y avena. El rendimiento del trigo es de 10 quintales por cuadra, y el del lino de 15, término medio. Los primeros maíces sembrados se encuentran en buen estado.

NUESTROS FOLLETINES

Para los franceses, pág. 16

Tras las puertas cerradas, pág. 19

PUERTO DESEADO

Continúa el tiempo muy seco y sufre mucho la hacienda, por esa causa.

VILLA CONSTITUCION

La sequía causa perjuicios en las sementeras de maíz; si caen lluvias dentro de quince días, aun se tendrá buena cosecha.

GALVEZ

La cosecha será regular; los linos rinden más que el trigo.

Los maizales están espléndidos.

GENERAL VIAMONTE

Reinan fuertes calores y si continúan algunos días más, es de temer que los maizales sembrados un poco tarde, sufran algo por la sequía.

Las plagas de la agricultura

La inspección general de defensa agrícola, ha presentado á la dirección de agricultura, un informe sobre los trabajos realizados durante el año 1912, para la destrucción de las plagas de la arboricultura y agricultura.

Según dicho informe las secciones de la Defensa Agrícola destruyeron durante el año anterior un número considerable de viviendas de vizcachas en toda la República, principalmente en la provincia de Córdoba, que es donde esta plaga se manifiesta en forma más intensa.

El número total de viviendas destruidas se eleva, según dicho informe, á 1.629.987.

Menciona también, los trabajos realizados para destruir otros parásitos, como los bichos de cesto de los cuales se llegaron á quemar más de 667.283 kilogramos. Por último el informe hace una relación detallada de los hormigueros que se hicieron desaparecer, en número de 599.750.

TERRITORIOS NACIONALES

GENDARMES PARA LA CUSTODIA DE CARCELES

Con ochenta gendarmes contratados en Formosa, que llegarán el viernes á ésta, en el vapor "Bruselas", y los que se hallan alojados en el cuartel de la guardia de seguridad de la policía de la capital, más los de un contingente que se espera en estos días, la dirección general de territorios dispondrá de más de ciento veinte gendarmes que destinará á la custodia de cárceles, en las gobernaciones del Sur.

Estos gendarmes partirán en el primer vapor de la carrera.

REGRESO DEL DIRECTOR GENERAL

Según anuncio telegráfico, trasmitido desde la gobernación del Neuquén debe llegar hoy á esta capital el director general de territorios, doctor Ruiz Moreno, de regreso de la gira realizada por el citado territorio, y los del Chubut y Río Negro.

CHUBUT

LAS ATRIBUCIONES DE LAS MUNICIPALIDADES — SOBRE EL SERVICIO DE AGUAS CORRIENTES

El 16 de Agosto del año próximo pasado, el concejo municipal de Trelew dictó una ordenanza por la que estableció la obligación, para todo propietario, de instalar el servicio de aguas corrientes y el pago de las cuotas correspondientes.

Como surgieran dudas sobre las facultades del concejo para establecer las obligaciones que determina la ordenanza citada, el gobernador del territorio sometió la cuestión al Poder Ejecutivo Nacional y éste entregó el estudio de la misma al procurador general de la Nación.

El dictamen de este funcionario expresó, en primer lugar, que la provisión de aguas corrientes es indudablemente un servicio de carácter municipal en este caso, y que la cuota fijada por la municipalidad, significa la compensación directa de tal servicio.

Lo que caracteriza la diferencia entre un servicio municipal y un impuesto, decía el dictamen, es principalmente que el primero se paga en relación al beneficio que se recibe, y el segundo en tipo común y uniforme, sin tener en cuenta el mayor ó menor provecho que cada uno obtenga del servicio que justifica el impuesto.

Dentro de tales conceptos, agregó el dictamen, el carácter del servicio lo la provisión de aguas corrientes, es evidente, pues cada persona paga en relación á lo que recibe, y aquel á quien, por cualquier razón no se provea de agua, no podrá ser compelido á su pago, como podría serlo el que sin tener luz frente á su casa, fuese obligado á pagar el impuesto de alumbrado.

La ordenanza de que se trata, no ha creado un impuesto municipal, y por ende no se ha extralimitado el artículo 3 de la ley número 2735; y si ha establecido una cuota por el servicio de las aguas corrientes, ésta es una consecuencia obligada é inevitable de la creación de ese servicio, á lo que está autorizada toda municipalidad de territorio, dentro de las leyes orgánicas que la rigen.

En razón de este dictamen y de lo informado por la dirección de territorios nacionales, el Poder Ejecutivo ha dictado un decreto por el que aprueba la ordenanza citada.

ARTE Y TEATRO

Condecoración — Firmado por los señores Bernstein, Bataille, De Flers, Caillavet, Nicodemi y otros autores dramáticos franceses, el señor Faustino Da Rosa recibió ayer un telegrama fechado en París, en el cual se le comunica que se habían constituído en comisión con objeto de ofrecerle, en acto público, las insignias de la Legión de Honor, concedidas en el día por el gobierno de Francia, por sus trabajos en favor del arte francés en la República Argentina.

El señor Da Rosa contestó agradeciendo los benévolos conceptos que se le hacían llegar con motivo de la honrosa distinción, y anunció que en su próximo viaje á Europa se pondría al habla con los organizadores de la demostración que se le prepara.

Avenida — Mañana se presentará en este teatro, una compañía de zarzuela española, dirigida por el primer actor Arsenio Perdiguero, y de la cual forman parte, además, actrices y actores conocidos de nuestro público.

Argentino — Mañana se estrenará en este teatro la pieza en un acto y cuatro cuadros, de Felipe Sassone, música del maestro Julián Benlloch, titulada "La playa de los amores".

INSTRUCCION PUBLICA

Prórroga de beca—Ha sido prorrogada la beca de que goza el estudiante de ingeniería Carlos Sarmiento Thompson, á contar desde el 1º del mes en curso hasta la terminación de sus estudios en el año corriente.

Contratos rescindidos—Fueron declarados rescindidos, los contratos que el gobierno nacional tenía desde el 19 de Marzo de 1909, con los profesores Herman Rock y Otto Schultze.

BIBLIOGRAFIA

REVISTA DEL CIRCULO MEDICO ARGENTINO Y CENTRO ESTUDIANTES DE MEDICINA — Los números 135 y 136 de esta publicación científica, últimamente aparecidos en un común volumen, contienen interesantes artículos pertenecientes á los doctores J. M. Penna y Luis U. Giovarchini y señores Víctor Arreguine, Esteban M. Cavazzutti, Juan Carlos Ahumada, Oreste E. Adorni y Manuel Elkin.

OBSERVACIONES METEOROLOGICAS

CALOR INTENSO

Instalación especial de LA PRENSA

Termómetro		Barómetro	
A las 3 a. m. hoy	25.4	A las 3 a. m. hoy milíms.	760.0
Ayer		Ayer	
6 a. m.	27.0	6 a. m.	761.0
12 m.	35.0	12 m	760 8
6 p. m.	32.0	6 p. m.	759 0
12 p. m.	26.0	12 p. m.	760 0

VIENTO á las 3 a. m. de hoy: Norte
Cielo: Despejado
SOL: Sale 4 40 a. m. — Se pone 6 52 p. m.
LUNA: Sale 11.58 a. m. — Se pone 11 12 p. m.
Cuarto creciente

El día de ayer marcó el máximo del calor en la presente estación. Cielo despejado, viento de escasa velocidad y presión atmosférica normal, fueron sus características.

Por la noche persistían estas condiciones, que por las indicaciones de los aparatos, serán también las de hoy. Dirección y velocidad del viento, NNO, y N., con una velocidad media de 8 kilómetros por hora. A las doce de la noche soplaba viento NE.

Humedad: 78.

Temperatura el día 14 del año anterior: máxima, 37 grados; mínima, 25 grados.

Informes de la Oficina Meteorológica Argentina. — Ha llovido en: Argerich 6, Médanos 8, Talapampa 1, P. San Antonio 4, Embarcación 3, Chelforó 5, Chichinales 3, Chimpay 5, Chos Malal 12, Monte Caseros 7, San Lorenzo 1, Santo Tomé 16, Torrent 2, V. Ombú 12 mm.

Rosario—Termómetro externo 28 grados, íd interno 31, barómetro 760, humedad 41, tensión del vapor 17. Viento NNO.

PREDICCION DEL TIEMPO

Cálculo del tiempo probable hasta las 8 p. m. de hoy, según la Oficina Meteorológica Argentina:

Provincia de Buenos Aires—Inestable; lluvias parciales en la región Sudoeste; poco cambio de temperatura.

Santa Fe, Entre Ríos y Corrientes—Bueno; leve ascenso de temperatura.

Jujuy, Salta y Tucumán—Idem, ídem.

Región mediterránea—Bueno en la parte Norte; leve ascenso de temperatura; lluvias aisladas en la parte Sur.

Región andina—Inestable; poco cambio de temperatura.

Neuquén y Río Negro—Inestable; lluvias parciales; leve descenso de temperatura.

Chubut y Santa Cruz—Bueno; poco cambio de temperatura.

FERROCARRILES

EL TRASPORTE DE PESCADO

Desinfección de los vagones

El Departamento Nacional de Higiene denunció al Ministerio de Obras Públicas que la empresa del ferrocarril del Sud no hacía la desinfección de los vagones que conducen pescado, una vez descargada la mercadería.

Practicadas las averiguaciones del caso, resultó comprobado que la irregularidad se realizó con un vagón destinado exclusivamente al trasporte de pescado, entre la estación White y plaza Constitución, pero en forma no alarmante, por cuanto ocurrió que habiendo dejado parte de la consignación en el vagón, esa sola se descompuso, y motivó la denuncia del Departamento de Higiene, formulada por el inspector veterinario municipal.

Se comprobó también que en la estación White se efectuaba la limpieza y desinfección del vagón en forma no fiscalizada estrictamente por la empresa, pero como al fin se hacía efectiva, no podía por tal motivo aplicarse á la empresa las penalidades de la ley.

Sin embargo, el Ministerio de Obras Públicas, por decreto de ayer, al hacer aquellas afirmaciones, ordenó á la citada empresa que inmediatamente después de descargar el pescado, haga efectuar la limpieza y desinfección de los vagones y envases.

El decreto llama la atención de la empresa sobre la responsabilidad que acerca de la desinfección le incumbe directa y exclusivamente.

EN LA ADUANA DE MENDOZA

Sobre permisos de exportación

No hace mucho, la empresa del ferrocarril al Pacífico, se presentó ante el Ministerio de Hacienda, con objeto de pedir reconsideración de la exigencia de la aduana de Mendoza, referente á la inserción del número de los vagones de hacienda en los "permisos de exportación", antes de la partida del tren con destino á Chile. La misma empresa solicitó, que se le autorizara para agregar dicha numeración, á los documentos correspondientes, en las Cuevas.

El ministerio, por resolución de ayer, consideró que la consignación de los números de los vagones en Mendoza, antes de la salida del tren, ocasiona demoras perjudiciales al tráfico y que tal requisito podrá ser cumplido en el resguardo de Las Cuevas, sin inconveniente alguno.

De acuerdo con estos fundamentos, ha resuelto que la numeración de los vagones conductores de hacienda con destino á Chile, se establezca, en los permisos de exportación, por el resguardo de Las Cuevas.

EN LAS LINEAS DEL SUR

Estación La Plata

Anteayer, nuestro corresponsal en La Plata, nos envió las quejas de los viajeros del ferrocarril del Sud, por las deficiencias de que adolece la estación local.

La gerencia de la empresa, manifiesta haber tomado nota de las deficiencias apuntadas, y se propone subsanarlas á la brevedad, á cuyo efecto ya han sido aprobados los planos respectivos. A fin de facilitar el tráfico en la estación, será construído un amplio edificio en el costado Este y se reducirá el espacio que ocupa la oficina de encomiendas, de tal manera que todos los servicios podrán hacerse en mejor forma.

Los trabajos comenzarán á fines de este mes y se proseguirán sin demora hasta su terminación.

CENTRAL DE CORDOBA

Recepción de cargas

Desde hoy y hasta la habilitación definitiva de la estación de cargas del Central de Córdoba, se recibirán las mercaderías en el galpón nuevo ubicado en el Retiro, ferrocarril Central Córdoba, con entrada por las calles San Martín y avenida Rosales, destinadas á todas las estaciones del interior de la República.

Se pondrán trenes rápidos, directos y sin trasbordo, para Rosario, Córdoba, Santiago del Estero, Tucumán, Salta, Jujuy, San Juan, La Rioja, Catamarca, Santa Fe y todas las demás estaciones.

Línea de Rosario á Puerto Belgrano — Empalme con el Central Argentino

La dirección general de ferrocarriles, por resolución del 31 de Octubre último, fijó á la empresa del ferrocarril de Rosario á Puerto Belgrano, un año de plazo, para que, de acuerdo con el plano respectivo ya aprobado construyera el empalme de sus vías con las del ferrocarril Central Argentino, en la estación Coronel Aguirre, á fin de facilitar así el servicio de intercambio de los vagones de ambas empresas.

Pero resultó que durante el tiempo trascurrido desde la fecha en que se hizo la concesión, hasta ahora, la construcción no se llevó á cabo, motivo por el cual, la aglomeración de vagones de intercambio en el puerto del Rosario dificulta el trasporte de mercaderías y hasta el tránsito público.

En vista de estos hechos la dirección general de ferrocarriles resolvió ayer fijar á la empresa del ferrocarril de Rosario á Puerto Belgrano, el plazo de treinta días para que construya el referido empalme.

Estación Retiro

Por resolución de ayer, el departamento de obras públicas, aprobó el plano y memoria descriptivos presentados por la empresa del ferrocarril al Pacífico relativos á las nuevas vías que propone construir dicha empresa en su estación Retiro.

SOCIEDADES Y CIRCULOS

ORFEON ESPAÑOL — La comisión directiva de esta sociedad ofrecerá el domingo próximo á las familias de sus socios, una fiesta extraordinaria, entre cuyos atractivos figura un selecto programa de danzas y el sorteo de dos hermosos jarrones de metal blanco.

DEPORTES

CARRERAS DE CABALLOS

VARIAS NOTICIAS

Hoy serán embarcadas para Montevideo, Malpica y Santiaguina.

—Regresó de la misma capital, el compositor y jockey Vicente Fernández. Hoy regresará Manuel Lema.

—La casilla de los jueces de raya del Hipódromo Argentino, ha sido separada tres metros de la verja de hierro.

—En la reunión de mañana en Palermo, no tomará parte el jockey Francisco Arcuri.

—Hoy á mediodía se procederá á la apertura de cartas de las pruebas clásicas, á disputarse los días jueves del año en curso.

—Del programa para la reunión del domingo 19, fueron anoche, eliminados:

Joao Cándido y Hucal, del premio "Pueyrredón"; Themis, del premio "Grande Duchesse"; Soldado, del premio "Burucuyá"; Hidalguía II, Protesta y Plata, del "Mariposita"; Utopía, del "Filtro"; Two Step y Filtro, del "Rá Rá"; Anisette, Copetín, Two Step, Tipo, Dowt, del "Adel".

SOCIEDAD SPORTIVA ARGENTINA

VISITA DE CONGRESALES

El presidente de la Cámara de Diputados, general Rosendo Fraga, los diputados Marcos Aurelio Avellaneda, Jerónimo del Barco, Manuel Peña, y el secretario David Zambrano hijo, realizaron ayer una visita al local social de la Sociedad Sportiva Argentina, con el propósito de enterarse de la marcha de dicha institución como centro de cultura física de nuestra juventud.

Los congresales visitaron detenidamente todas las dependencias y todos ellos manifestaron su aprobación á los fines que persigue la Sportiva, en favor del desarrollo físico de sus asociados.

Al terminar la visita, la comisión de la Sportiva obsequió con un almuerzo á los visitantes, al cual asistieron, además, el contraalmirante Juan A. Martín, Antonio de Marchi, Jorge Newbery, Carlos Aubone, Marcelo Costa Paz, Manuel A. Fresco, hijo, Alfredo Madero, Napoleón García Uriburu y Jorge M. Lubary.

Los congresales visitantes, al retirarse, prometieron á la comisión de la Sportiva, su apoyo á fin de que el Congreso Nacional subvencione á la institución.

YACHTING

TIGRE SAILING CLUB

Esta tarde á las 4, vence el plazo acordado para la inscripción, á los socios del Tigre Sailing Club, que deseen tomar parte en las tres series de regatas entre yates, que se correrán el próximo domingo. Las inscripciones deben ser enviadas á la secretaría del club, Bartolomé Mitre 655, escritorio número 3.

TRIBUNALES

Quiebras

Carlos Niotti, establecido con una carpintería en la calle Lambaré 835, á su pedido, fué declarado en quiebra por el juez de feria, doctor Padilla, quien ha designado contador á Alfredo B. Grosso y señalado la audiencia del día 10 de Febrero próximo á las 3 p. m., para que se realice la correspondiente verificación de créditos.

Según el balance presentado por el fallido su activo es de 46.327 pesos y su pasivo de 46.237.27 pesos

—El mismo juez decretó ayer la quiebra de José Davice, quien al solicitarla acompañó un balance, cuyo activo es de 5.971.99 pesos, siendo el pasivo de 9.834.70 pesos.

Davice es propietario de un negocio en el ramo de zapatería, situado en la calle Rivadavia 7765.

El juez nombró contador á Juan D. Fortunato y ha señalado el día 10 de Febrero próximo á las 2 p. m., para la verificación de créditos.

—Ante el juez nombrado, se presentó ayer Francisco Roura Vila, propietario de los almacenes de comestibles y bebidas situados en las calles Crámer 2099 y Juramento 2828, solicitando ser declarado en estado de quiebra.

Según el balance que adjunta á su solicitud, posee un activo de 8.190.83 pesos para responder á un pasivo de 8.160.40 pesos.

Nuevo horario

Desde mañana las oficinas del registro público de comercio estarán habilitadas para el público de 8 á 12 a. m.

ASOCIACIONES Y GREMIOS

OBREROS SASTRES — Anoche se reunió en el local de la calle México 2070, una asamblea de obreros sastres, en la cual se discutieron las bases de la unificación obrera, pero como no se adoptó ninguna resolución definitiva, aquellos volverán á reunirse en la semana próxima.

SOCIEDAD CONDUCTORES DE VEHICULOS — En el local México 2070, se reunirá esta sociedad, hoy á las 8.30 p. m.

Entre los asuntos á tratarse figura la renovación de su comisión directiva.

NOTICIAS MUNICIPALES

SOBRE EL PAGO DE AFIRMADOS

Declaración de la Intendencia

En estos últimos días, y con motivo de un decreto municipal, hemos recibido varias notas de vecinos, en las cuales éstos expresan su disconformidad con la forma en que la Intendencia procede cuando se pavimentan algunas calles recorridas por vías de tranvías.

En la Intendencia se nos informó ayer que la Municipalidad procede en esos casos, de acuerdo con lo determinado por la ley 7091, en los artículos 13 y 18.

A juicio de la Intendencia, en los primeros artículos de la citada ley se determina claramente que son los vecinos quienes deben concurrir al pago total del costo del afirmado; y que en cuanto á la suma que corresponde abonar á las empresas, está destinada, entre otros impuestos, á los servicios de reparación y conservación de los pavimentos del municipio, como lo dispone el artículo 18.

Provisión de hierro y acero

De acuerdo con el informe producido por el departamento municipal de obras públicas, la Intendencia resolvió ayer aceptar las propuestas presentadas por varias casas de esta plaza, para la provisión de hierro y acero, con destino á los trabajos que ejecuta la Municipalidad en diversos puntos de la ciudad.

El uso del taxímetro

La sociedad Unión Propietarios de Carruajes de Alquiler presentó una nota á la Intendencia Municipal, en la cual expresa los inconvenientes que para el gremio representa el uso obligatorio del taxímetro.

Después de hacer una serie de consideraciones al respecto, solicita la citada sociedad que la Intendencia haga las gestiones del caso, para que sea únicamente voluntario el uso del taxímetro, y se establezca, en cambio, una tarifa equitativa que se cobraría por hora.

Asociación de fomento del Oeste

En la última reunión de la asociación de fomento del Oeste, se procedió á la renovación de la mesa directiva, resultando electas las siguientes personas:

Presidente, Juan Emilio de Elía; vicepresidente, Américo Aste; vicepresidente segundo, Juan A. Costa; secretarios, Alfredo Munilla y Juan Cuesta; prosecretario, Alberto Ventura; tesorero, Alfredo Piantelli; protesorero, Mario Cavatorta; vocales, Augusto González Videla, Juan B. Rivara, Salvador Betsito, Luis Rbullet, Domingo Rebisso, Juan Bernasconi, José Ferreira, Aquilino Dellera, Santiago Vittino, Marcelo Martínez, José Rapasoli, Francisco Destegani, Alfredo Trifone, Luis Solari, Cipriano Piñeyro, Gabriel Curel, José Fenelli y Marcos Sabella.

El presupuesto y la ordenanza de impuestos

Ayer fué recibida en la Intendencia, la ordenanza general de impuestos para 1913, sancionada últimamente por el Concejo Deliberante.

Ha sido notado en ella un error que la corporación deberá salvar. La rebaja del 20 por ciento aprobada sobre el impuesto á los teatros, se ha hecho tomando como base de cálculo la tabla de la ordenanza de 1912, cuando debía hacerse sobre la de Marzo del mismo año, ó sea, la modificación introducida en esta fecha, á pedido de la Intendencia.

En cuanto á la ordenanza de presupuesto y cálculo de recursos, según informes recogidos en el Concejo, será remitida mañana á la Intendencia.

PUERTOS, ADUANAS é IMPUESTOS

En el puerto de La Plata

Por decreto de ayer, el Poder Ejecutivo autorizó al gobierno de la provincia de Buenos Aires para efectuar obras de dragado y rectificación del arroyo Doña Flora, en el puerto de La Plata.

Aduanas y resguardos del río Uruguay

El inspector general de rentas ha informado al Ministerio de Hacienda sobre el resultado de una visita que realizó recientemente á los puertos, aduanas y resguardos del río Uruguay.

Por resolución de ayer el Ministerio de Hacienda resolvió aprobar el informe del funcionario de referencia, por considerar que las reparticiones citadas funcionan de acuerdo con las disposiciones en vigor.

Derechos aduaneros á las obras de arte

Hace tiempo el Ministerio de Relaciones Exteriores y Culto consultó al de Hacienda respecto á las franquicias aduaneras que podrían acordarse á las obras destinadas á una exposición de arte antiguo y moderno francés, que proyectaba realizar en esta capital, la condesa de Jreffule.

El departamento de Hacienda al evacuar dicha consulta ha manifestado que las obras de referencia, pueden ser introducidas previo afianzamiento de los derechos, mediante letras en caución, las que se harán efectivas en caso de que á su vencimiento no se hayan reembarcado las expresadas obras.

En la aduana de la capital

Por resolución de ayer, la alcaidía principal de la aduana de la capital, dispuso el pase de los alcaides de sección, Dell Oca y Galbisso, á la sección Sur y Norte, respectivamente.

CENTROS SOCIALES

LAS FIESTAS EN PERSPECTIVA

DIVERSOS PREPARATIVOS

CIRCULO BUENOS AIRES—La comisión directiva de este círculo, resolvió constituirse en sesión permanente para atender los últimos preparativos del baile de gala que, en conmemoración del segundo aniversario social, efectuará el sábado próximo, en el salón de la Lago di Como.

El salón de la fiesta será profusamente adornado con flores y banderas y una orquesta de 10 profesores ejecutará un selecto repertorio moderno que será iniciado con el valse "Círculo Buenos Aires".

Continúan recibiéndose adhesiones para el banquete con que se festejará el aniversario, el 25 del corriente.

SUBMARINO PERAL—El domingo próximo dará una fiesta diurna extraordinaria, en el salón del Orfeón Español.

TEODORO FELS—Con el mayor entusiasmo prosiguen los preparativos para el concierto y el baile de gala inaugural que, en honor del cabo conscripto Teodoro Fels, celebrará este centro el sábado próximo, en el local de la XX Settembre.

Después de cumplirse el variado como atrayente programa que dicimos conocer oportunamente, la comisión directiva ofrecerá un "lunch" al volador Fels.

Terminará la fiesta con un baile familiar.

LA PAMPA ARGENTINA—En honor y á beneficio del payador argentino, José Betinoti, este centro dará el 25 del corriente una fiesta de gala, en el salón de la Nazionale Italiana.

Después de representarse el drama "El sargento Palma", el beneficiado hará oír varios cantos y estilos nacionales, y terminada la representación habrá baile familiar.

NOBLEZA PAMPEANA—Este centro realizará el domingo próximo una fiesta campestre, en la quinta del señor Andrés Bonta, en Olivos.

Componen el programa de la fiesta, un almuerzo criollo, bailes y cantos nacionales por la señorita María Bellogamba. El señor Enrique Catáneo dirigirá el pericón nacional y para finalizar, habrá carreras de sortijas, para ambos sexos.

SOL ARGENTINO—Organiza reuniones extraordinarias para las tardes de los días 19 y 26 del corriente, en el local de la sociedad XX Settembre.

ORFEON DEL OESTE—El domingo próximo dará una fiesta diurna de gala, en el salón de la Colonia Italiana, para la cual circulan las invitaciones.

JUVENTUD DE ARTESANOS—Anuncia para el domingo próximo la realización de una fiesta campestre, en el recreo Nino, de la isla Maciel.

En esta fiesta se hará entrega de medallas de oro á José N. Mazzuchelli y Juan G. Brocato, secretario y tesorero, respectivamente, de este centro.

CULTO CATOLICO

Ejercicios espirituales para jóvenes

En la capilla de la calle Independencia y Salta, se han recibido en estos días numerosas inscripciones para los ejercicios espirituales de jóvenes, que se efectuarán en la semana próxima.

Los retiros durarán tres días y de ellos podrán participar todos los jóvenes que lo deseen, sin que sea necesaria contribución pecuniaria alguna.

Cuarenta horas: Nuestra Señora de Sion, (Bartolomé Mitre 3461).

INFORMACIONES UTILES

CALENDARIO

Calendario gregoriano — Enero 15 — Festividad católica — Santos Pablo y Macario

Id ortodoxo — 2 de Enero — Silvestro.

Id israelita — 7 de Schebat de 5673.

Id mahometano — 6 de Safar de 1331.

FECHAS HISTORICAS

16 de Enero

1811 — Expedición al Paraguay — El general Belgrano, acampa frente al ejército realista en el Paraguay, sin encontrar resistencia.

1846 — Emisión de billetes de Banco — La junta de representantes da una orden para que la Casa de Moneda emita y entregue al gobierno, pesos 2.300.000 mensuales, mientras dure el bloqueo anglo-francés.

1885 — Curso forzoso — Se establece el curso forzoso por dos años, de los billetes del Banco de la Provincia.

BOLETIN DEL DIA

Servicio general de correspondencia

Se despachará correspondencia:

Mañana, á las 8 a. m., para Brasil y Europa, en el K. Wilhelm II (sin alcance); y el 17, á las 8 a. m., para Europa (sin alcance), en el Highland Loch; á las 8 a. m. (con alcance hasta las 3 p. m.) para Brasil y Europa, en el Aragón; y á las 2 p. m. (sin alcance) para Brasil y Europa, en el Frisia.

—Se distribuirá correspondencia:

El 18, de Europa y Brasil, en el Cap Vilano con fechas hasta el 1º de Enero.

BOLSA, BANCA Y COMERCIO

OPERACIONES DE AYER

El valor de $ 100 oro en la Caja de Conversión es de 227.27 papel.

1 argentino (5 pesos oro) vale	$	11.36 papel
1 peso papel	"	0.44 oro
1 libra esterlina (5.04 pesos oro)	"	11.45 papel
1 moneda de 20 francos ($ 4 oro)	"	9.09 "
1 alfonsino ($ 5 oro)	"	11.36 "
100 liras ($ 20 oro)	"	45.45 "
100 marcos (24.70 pesos oro)	"	56.13 "

NEGOCIOS DE TITULOS

El movimiento que se operó ayer en los valores oficiales y acciones de sociedades anónimas, se desarrolló con mercado algún tanto desanimado y á precios variables, aunque en la cédula argentina se realizaron $ 1.429.000. La clausura se hizo con tono más sostenido.

La cédula argentina subió 20 centavos, de 96.20 á 96.40. La serie H subió 10 centavos, de 101.70 á 101.80. El 6 por ciento de 2ª serie de la deuda consolidada de la provincia de Buenos Aires subió 10 centavos, de 94 50 á 94.60. Las acciones del Banco Francés subieron 1 punto, de 156 á 157. Las acciones del Banco Español subieron 1 punto, de 200 á 201, y las acciones del Banco Comercial Italiano bajaron 1 punto, de 141 á 140.

PRIMERA RUEDA

Cédula argentina, contado, $ 5.000 á 96 30, 71 500 á 96.20; 164.500 á 96.30, y 320.000 á 96.20. Total, $ 561.000. Para hoy, $ 62.000 á 96.20; 45.000 á 96.30, y 120.000 á 96.20. Total, $ 227.000. Para fin de mes, $ 90.000 á 96.50. Serie H, para hoy, $ 6.500 á 101.80. Serie L, contado, $ 3.700 á 100.80.

6 por ciento argentino de 1905, contado, $ 3 000 á 92.

6 por ciento de 2ª serie de la deuda consolidada de la provincia de Buenos Aires, contado, $ 10.550 á 94 60.

Certificados de 40 por ciento del Banco de Galicia, contado, 100 á 60.

Acciones de la empresa Catalinas, contado, 200 á 13.30. Para fin de mes, 300 á 13 35, y 200 á 13.40. Total, 500

Acciones del puerto San Nicolás, para fin de mes, 400 á 63, y 100 á 63.50. Total, 500. Para fin de Febrero, 100 á 64.

Acciones del Mercado Central de Frutos, contado, 10 á 94.

Acciones del Banco Español, contado, 200 á 201.

Acciones del Banco Comercial Italiano, contado, 49 á 140.

Acciones del Banco de Galicia, contado, 50 á 125.

SEGUNDA RUEDA

Cédula argentina, para hoy, pesos 119 000 á 96 30; 30.000 á 96.40; 15.000 á 96.30, y 7.000 á 96.40. Total, $ 171.000. Para el 20 de Enero, $ 50.000 á 96 40. Para fin de mes, $ 150.000 á 96.50, y 170.000 á 96.60. Total, $ 320.000. Serie H, para hoy, $ 4 000 á 101.80

Acciones del Banco Francés, para hoy, 21 á 157.

Acciones del Banco Español, para hoy, 50 á 201.

Acciones de la empresa Catalinas, para hoy, 300 á 13.40. Para fin de mes, 300 á 13.40, y 900 á 13.45. Total, 1.200. Para fin de Febrero, 600 á 13 60.

Acciones del puerto San Nicolás, para hoy, 100 á 63.50. Para fin de mes, 300 á 63 50, y 100 á 64. Total, 400. Para fin de Febrero, 200 á 64 50, y 100 á 64.80. Total, 300.

TITULOS OFRECIDOS EN LA BOLSA

En las pizarras de la Bolsa se anotaron ofrecidos los siguientes títulos: Mercado de Cereales á Término, Gas de La Plata, Tierras y Hoteles de Sierra de la Ventana, La Primitiva (fábrica de bolsas), Anglo-Argentina de Electricidad, Azucarera Argentina, Arenera del Vizcaíno, La Argentina (fábrica de papel), Oxhídrica Argentina, Fábrica de papel Casati, La Propiedad, Neuquén Gold Mines, Puerto Sastre, General Pobladora, Gran Hotel del Paraguay, La Unión Argentina, Bodegas Domingo Tomba, Muelles de La Plata, Destilería Germania (ordinarias), Azucarera Tucumana, Palais de Glace, Electricidad de la Provincia, Frigorífico Argentino, Irrigación y Tierras en Mendoza, Banco de la Alianza, Banco Proveedor, Banco Crédito Popular, Banco de Madrid y Buenos Aires, Banco del Río de la Plata, Nuevo Banco Italiano, Banco del Progreso, Banco de Italia y Banco de la República del Paraguay.

Se anotaron solicitadas en compra las siguientes acciones: La Negra (preferidas), The Smithfield, Marina Mercante Argentina, General de Teléfonos (preferidas), La Franco-Argentina, Territorial de La Plata, Industrial de Electricidad (obligaciones), Destilería Germania (preferidas), Banco Francés y Banco Popular Argentino.

LETRAS Y CAMBIOS

El mercado mantiene tendencia firme, pero hay alguna calma en el movimiento y las operaciones no revisten gran importancia

Las letras comerciales á noventa días vista, se cotizaron á los siguientes tipos: sobre Londres, 48 27/32 á 48 7/8; sobre París, 5.11; sobre Amberes, 5.16; sobre Hamburgo, 4.17 1/2, y sobre Río de Janeiro, 14.850 reis

Los tipos de cambio anotados en el cuadro adjunto son suministrados por los respectivos Bancos:

BANCOS	Inglaterra	Francia	Alemania	Italia	España
Nación	48 1/2	5.08 1/2	4.15	5.14 1/2	5.42
Londres	48 1/2	5.07	4.12	—	—
Provinc	48 11/16	5 09	4.15 3/4	5.15	5 43
Italia	48 7/16	5.07	4.12	5.11	5.38
Español	48 5/8	5.10	4.16	5 14	5.39
Alemán	48 7/16	5.07 1/2	4.14 1/2	5.12	5.39
Angl A	48 15/32	5.07 3/4	4.14 1/2	—	—
Galicia	48 3/8	5 07	4 13	5.11	5.39
Francés	48 9/16	5.09	4.15 3/4	—	—

Por cable se gira á 47 13/16 sobre Londres, y á 5 02 sobre París.

El Banco de la Nación gira en pequeñas letras á la vista sobre Inglaterra, á 48 7/8, sobre Francia, á 5.03; y 1/2; sobre Bélgica, á 5 06; sobre Alemania, á 4.08 1/2; sobre Italia á 5.09 1/2; sobre España, á 5.37 1/2.

DESCUENTO BANCARIO

Continúa sin modificación la tasa del descuento, efectuándose las operaciones de 8 á 8 1/4 por ciento de interés anual en los documentos comerciales de primer orden, y entre 8 1/4 y 8 1/2 por ciento con los pagarés de segundas firmas.

CAJA DE CONVERSION

El movimiento operado ayer fué el siguiente: Entradas, $ oro 1.600 63; salidas, $ oro 17.093.50, quedando una existencia en caja de $ 122.738 327.68 oro.

VALOR DE LA PROPIEDAD

BRAVO BARROS Y CIA.

Han efectuado ayer, en remate, las siguientes ventas:

Casa Santiago del Estero 1306, con edificio muy antiguo de 8.65 metros por 43.30, ó sea 375 metros cuadrados, en $ 42.000, que equivale á pesos 112 el metro cuadrado. Venta por orden judicial, Comprador, señor Salomón Navak.

Casa San José 271, con edificio muy viejo y 5.63 metros por 16.57, con superficie de 93 29 metros cuadrados, en $ 30.000, esto es á $ 321.57 el m. c. Venta por orden judicial. Comprador, señor Juan Bovalo.

PRODUCTOS AGROPECUARIOS

MERCADO DE CEREALES A TERMINO

Primera rueda

Trigo—Marzo, 200 toneladas, á $ 8, dársena.

Lino—Febrero, 100 toneladas, á pesos 10.45, dársena; Marzo, 100 toneladas, á 10.40; 100 á 10.42, y 100 á 10 40. Total, 300 toneladas, dársena; Mayo, 100 toneladas, á 10.47, dársena.

Segunda rueda

Maíz—Junio, 2.200 toneladas, á pesos 4.75, dársena.

Lino—Enero, 100 toneladas, á pesos 10.69, dársena; Marzo, 100 toneladas, á 10.43, dársena; Mayo, 100 toneladas, á 10.48, y 100 á 10 50. Total, 200 toneladas, dársena.

PRECIOS DE AJUSTE

Trigo—Enero, número 1, $ 8 10; íd número 2, 7 90; Febrero, número 1, 7 95, y número 2, 7.75; Marzo, número 1, 7 95.

Maíz—Enero, pesos 5.10; Mayo, 4 85, y Junio, 4.75.

Lino—Enero, $ 10.75; Febrero, 10 45, Marzo, 10 45; Mayo 10 50

Avena—Enero, $ 5.15; Febrero, 5 15, y Marzo, 5 10.

REGISTRO DE CONTRATOS

En la oficina de ajustes del mercado de cereales á término se registraron ayer contratos por 600 toneladas de maíz y 4 100 de lino. Total, 4 700 toneladas, entrega en Buenos Aires

COTIZACION DE LA COMISION DE CEREALES DE LA BOLSA

Trigo barletta, entrega hasta el 25 de Enero, $ 7.90; de pan, entrega hasta el 25 de Enero, á 7.80, y en Bahía Blanca, entrega hasta el 25 de Enero 7 75; avena, base de 47 kilogramos, entrega hasta el 25 de Enero, 4.95, lino, 4 por ciento de materias extrañas, entrega hasta el 25 de Enero, á 10.35, y maíz disponible, á $ 4.95.

BOLSA DE CEREALES

Han entrado en el mercado del Once, 13.767 bolsas trigo, 4.246 íd maíz, 522 íd lino, 2.200 íd avena, 346 íd alpiste, 116 íd triguillo, pasto 1.915 fardos grandes y 1 207 chicos.

Entrada por los diferentes ferrocarriles:

Estación Buenos Aires: 1.759 bolsas trigo, 397 íd maíz, 1.939 íd patatas, 1.544 fardos pasto grandes.

Riachuelo: 8.687 bolsas maíz, 1.050 íd avena

Pacífico 138 bolsas lino, 605 íd avena, 210 íd maíz, 145 íd nabo, 200 íd cebada, 619 íd trigo, 515 fardos pasto grandes y 255 chicos.

Retiro: 1.813 bolsas patatas, 476 fardos pasto.

Sola: 6 120 bolsas maíz, 2 849 íd trigo, 7.964 íd avena, 914 íd cebada, 100 íd harina, 182 íd nabo.

Lacroze: 431 bolsas trigo, 85 íd alpiste, 580 íd avena, 523 íd maíz, 40 íd lino, 234 atados paja.

Ingeniero Brian: 12.732 bolsas maíz, 10 717 íd avena, 7 992 íd trigo, 1.421 íd lino 671 íd centeno, 508 íd cebada.

Totales: Trigo 27.391 bolsas, maíz 33 415 íd, avena 18.519 íd, lino 2.116 íd.

Ventas de ayer

Trigo barletta—160 bolsas en Sola á $ 8 40, 150 íd en el Once á 8 25, 683 á 8 20, 401 íd en Sola á 8.30, 310 á 7.80, 125 íd en Central á 7 85.

Trigo barletta y ruso—1 275 bolsas en el Once á $ 7.90.

Trigo varias clases—276 bolsas en el Once á $ 8.

Trigo ruso—905 bolsas en el Once á $ 8 20, 360 íd en Estación Buenos Aires á 8, 436 íd en el Once á 8, 600 á 7.70, 245 á 7.70, 445 á 7 70, 80 íd en Sola á 7.70, 450 íd en Brian á 7.50, 275 á 6 80.

Trigo tuecias—881 bolsas en el Once á $ 8.10, 620 á 8 10, 191 íd en Brian á 6 10.

Trigo arrietta—170 bolsas en el Once á $ 8 25.

Trigo francés—141 bolsas en Palermo á $ 6.60.

Semilla de lino—2.358 bolsas en Ingeniero Brian á 10.45, 157 á 8.

Trigo varias clases—276 bolsas en el Once á $ 8.

Maíz amarillo—300 bolsas en el Once á $ 5, 150 íd en Sola á 4.80, 150 á 4 70, 151 íd en Brian á 4 70, 397 íd en Estación Buenos Aires á 4 70, 187 íd en Sola á 4 70, 390 íd en Estación Buenos Aires á 4 70, 1 722 íd en el Once á 4.70, 400 íd en Estación Buenos Aires á 4.60, 187 íd en Sola á 4 60, 224 íd en Brian á 4.30, 160 íd en Haedo á 4 50, 324 íd en Brian á 3 45

Avena—927 bolsas en Brian á 5.25, 179 á 4 90, 700 íd en Sola á 5 05, 378 íd en el Once á 5, 336 íd en Central á 5.05, 173 íd en Sola á 4 90, 500 íd en el Once á 4 90, 520 íd en Haedo á 4 90, 297 íd en Brian á 4.90, 179 íd en Sola á 4 90, 458 íd en el Once á 4.80, 432 á 4 80, 58 íd en Sola á 4 75, 160 á 4.50, 116 íd en Palermo á 4 20.

Semilla de nabo—200 bolsas en el Once á $ 10

Afrecho—665 bolsas en Brian á pesos 3.52.

EXPORTACION DE CARNES

La sociedad anónima La Blanca, despachó en el vapor "Danube", con destino á Southampton, 2.823 cuartos de vacuno chilled y en el vapor "Highlan Corrie", para Londres, 12.124 reses de carnero; 477 reses de cordero; 2.662 cuartos de vacunos congelados y 3.909 cuartos de vacunos chilled.

MERCADO DE AVES

(Estación Once de Septiembre)

Han entrado en este mercado 150 pichoneras cargadas con aves varias y 90 cajones huevos.

Ventas de ayer

Gallinas especiales de $ 3.20 á 3.40, íd buenas de 2.90 á 3.20, pollos especiales de 1.90 á 2.50, íd buenos de 1.50 á 1.80, íd chicos de 1 10 á 1 40, pavos cerda de 10 á 12, íd media cerda de 7 á 8, pavitas de 4 á 5.

MERCADO DE PATATAS

(Estación Casa Amarilla)

Sin entradas y sin precios. Las entradas sólo son en la estación Retiro y Buenos Aires, sumando éstas 2.700 bolsas.

Ventas de ayer

Los precios á que se cotizaron fueron de $ 0.32 á 0.40 los 10 kilos.

MERCADO DE ABASTO PROVEEDOR

Entraron en este mercado 168.600 kilos de verdura y 15.400 kilos de fruta en general.

Verduras y legumbres: Sus cotizaciones generales no han experimentado ninguna variante.

Frutas: Se cotiza en general á los siguientes precios:

Duraznos especiales de $ 15 á 18 canasto, íd briscos de 10 á 12 íd, íd regulares de 7 á 8 íd, briscos Magdalena de 7 á 8 íd, íd de seda, íd Bocado de Adán, íd Mignon de 4 á 5 canasto, amarillos Turcos de 5 á 6 íd, pera violeta y bagin de 3 á 5 íd, ciruelas Abundancia y remolacha de 4 á 6 canasto, uva blanca de Catamarca á $ 7 canasto, íd (blanca ó negra) San Juan de 8 á 10 íd, manzana extranjera á $ 25 barril, sandías, melones y ananás de 25 á 35 el ciento, bananas el cacho según clase, condición y cantidad de pesos 0 80 á 3.

MERCADO CENTRAL DE FRUTOS

LAS OPERACIONES DE AYER

Entraron en este mercado 187 vagones con los siguientes frutos:

506.222 kilos de lana, 1 196 atados de cueros lanares, 5 247 cueros vacunos, 178 íd de potros, 33 atados de cueros varios, 67 bultos de cerda, 1 íd de plumas, 49 cascos de grasa.

Ventas de ayer

Lana cruza fina—28 000 kilos á $ 11, 10.60, 10.40, 10.20, 9.80, 9 60, 9.40, 9.

Cruza gruesa—64 000 kilos á $ 11, 10 80, 10.70, 10.60, 10 50, 10.40, 10 20, 10, 9.80, 9 70, 9 50, 9 30, 9

Cruza gruesa—241.000 kilos á pesos 10 10, 10, 9 90, 9 80, 9 70, 9 60, 9 50, 9 40, 9 30, 9 20, 9, 8 80, 8 70, 8.60, 8 50, 8 40, 8 30, 8

Lana fina—22.000 kilos á $ 9, 8.70, 8 50, 8 20, 7 80, 7 30, 6.50

Lana de Corrientes—2.000 kilos cruza mediana á $ 12.

Cruza gruesa—1 000 kilos á $ 11.

Borregas—33 000 kilos á $ 10.20, 10, 9 80, 9 60, 9.50, 9 30, 9, 8 80, 8 60, 8 50, 8 40, 8.

Barrigas—17 000 kilos á $ 6 20, 6, 5 70, 5 40, 5.20, 5, 4.60, 4 40, 4.

Pieles lanares lanudo consumo—13 600 kilos á $ 0.93, 0 92, 0.91, 0 90, 0 88, 0 87, 0 85, 0.82, 0 80, 0.77, 0 75

Mortecino—13.800 kilos á $ 0 73, 0 72, 0 71, 0 70, 0 68, 0 67, 0 65, 0 62, 0.60, 0.57, 0 55

Corto y pelado consumo—2 800 kilos á $ 0 63, 0 62, 0 60, 0 55, 0 50

Mortecino—1.600 kilos á $ 0.43, 0 42, 0 40, 0.35, 0.30.

Vacunos—3 400 cueros á $ 14 80, 14 70, 14 60, 14.50, 14.10, 14 30, 14 20, 14.

Becerros—450 cueros á $ 13.60, 13 50, 13 40

Nonatos—300 cueros á $ 12.60, 12.50, 12 40

Potros—250 cueros á $ 6 20, 6, 5.80, 5 60, 5.50

Cerda—2 700 kilos á $ 15 50, 15, 14 60, 14 50, 14, 13.70, 13.50, 13, 12.50, 12.

Liebres—300 cueros á $ 0 32

MERCADO DE LINIERS

Entraron en este mercado 3.310 animales vacunos.

Ventas de ayer

Bueyes

Mathieu y Ca.—5 mestizos gordos á $ 115 5 gordos á 110.

Estrugamóu y Ca—10 mestizos gordos á $ 125, 8 íd á 120.

G Almanza—10 especiales á $ 135, 1 mestizo gordo á 125

J Etcheverry y Ca—2 especiales á $ 135.

Novillos

N. A. Calvo—7 mestizos especiales á $ 133 12 íd á 130, 14 íd á 128, 14 íd á 125, 14 íd á 124, 3 especiales á 116, 3 gordos á 88.

Lizarralde Hnos—24 mestizos gordos á $ 98, 1 gordo á 90, 24 especiales á 108

Santamarina é hijos—1 mestizo especial á $ 120, 5 especiales á 100.

B. L. y Etchegaray—44 especiales á $ 108

A. Bieule—20 especiales á $ 112.

J. Crotto é hijos—90 especiales á $ 113.

F. Ojam y Ca—14 especiales á pesos 118, 20 íd á 112, 20 íd á 108.

A. Véluz y Ca.—54 mestizos especiales á $ 140.

P. y A. Lanusse—5 buena carne á $ 70.

J. Etcheverry y Ca.—18 especiales á $ 115, 2 íd á 110

T. Devoto y Ca—21 especiales á pesos 104

Salaberry y Bercetche—1 mestizo especial á $ 130, 2 íd á 124 50, 22 especiales á 118, 20 íd á 116, 2 íd á 113, 16 íd á 112, 20 íd á 112, 20 íd á 111 50, 3 gordos á 92, 21 íd á 92, 4 carne gorda á 85 50.

Julián Frers—10 especiales á $ 119, 80 íd á 107.

Estrugamóu y Ca—20 mestizos especiales á $ 145, 70 íd á 132, 48 íd á 130, 39 especiales á 117, 100 íd á 115, 11 íd á 110, 18 íd á 107, 35 íd á 104, 13 mestizos gordos á 98, 3 gordos á 90, 29 carne gorda á 85, 22 íd á 84

S. Unzué y Ca.—108 mestizos especiales á $ 125.

J. Peña y Ca.—105 mestizos especiales á $ 127, 15 especiales á 114, 30 íd á 108, 99 íd á 102.

Mathieu y Ca. 46 mestizos especiales á $ 130, 8 especiales á 115, 10 íd á 108, 45 íd á 105, 14 íd á 104, 13 mestizos gordos á 96, 21 gordos á 90.

Tabacco Hnos. y Ca.—34 mestizos especiales á $ 132, 6 gordos á 92.

Novillitos

Salaberry y Bercetche—3 mestizos especiales á $ 84 50, 3 íd á 83, 8 especiales á 78, 10 gordos á 75, 10 carne gorda á 66, 6 íd á 64, 6 buena carne á 62.50.

D. y Ramsay—6 especiales á $ 80, 12 gordos á 70.

Estrugamóu y Ca—10 mestizos especiales á $ 87, 3 gordos á 70.

P. y A. Lanusse—4 flacos á $ 53.

Tabacco Hnos. y Ca.—5 gordos á pesos 70.

Serantes, C. y Ca.—50 mestizos especiales á $ 85, 50 íd á 83.

Mathieu y Ca—10 especiales á $ 78.

N. A. Calvo—9 buena carne á $ 64.

Vacas

Estrugamóu y Ca.—4 excepcionales á $ 110, 12 íd á 100, 4 mestizas especiales á 98, 6 íd á 97, 18 gordas á 80.

Mathieu y Ca—6 excepcionales á pesos 100, 14 gordas á 82.

PARA LOS FRANCESES

Informaciones regionales

De los diarios recibidos de Francia por el último correo, entresacamos las siguientes informaciones de carácter local, que completan nuestro servicio telegráfico de carácter más general, y que dedicamos á nuestros lectores franceses.

PARIS

EL PRODUCTO DEL JUEGO EN LOS BALNEARIOS

El 14 de Diciembre se reunieron en París los representantes de las municipalidades de los principales balnearios franceses, para protestar contra la escasa proporción de los productos del juego que correspondería á las finanzas municipales locales, según el proyecto preparado por el ministro del Interior, M. Steeg.

La asamblea se efectuó en la sala Chauchat, y tomaron parte en ella 175 delegados. Estaban representadas las ciudades de Vichy, Niza, Cannes, Aix-les-Bains, Chatel-Guyon, Arcachon, Bagnerres, Biarritz, Besanzon, Boulogne-sur-Mer, Bourbon-Lancy, Bourbon-l'Archambault, Calais, Cauterets, Contrexéville, Deauville, Dieppe, Dinard, Enghien, Evian, Granville, Lamalou, Lons-le-Saulnier, Malo-les-Bains, Palaves, Plombieres, Royan, Les Sables d'Olbonne, Saint Valéry-en-Caux, le Touquet, Vals, Vic-sur-Cere, Villarville, Wimereux, Gerardmer, Uriage, la Bourboule, le Mont-Dore.

Fué nombrado presidente M. Bernard, alcalde de Vichy.

Se adoptaron las siguientes mociones:

Exoneración de la participación del Estado para los pequeños casinos, en los cuales el producto de los juegos no sea superior á 100.000 francos.

Que la participación de las comunas no sea nunca inferior á la tercera parte del máximo previsto por el Estado.

Que el parlamento proceda con tino al modificar la ley de 1907, para que la tasa sobre el juego no resulte exagerada.

MEDIDAS CONTRA LAS INUNDACIONES

A principios del mes pasado, el ministro de Obras Públicas, M. Jean Dupuy, recibió una delegación compuesta de M. Freycinet, senador por el Sena, de los diputados M. Georges Berey, M. Chenal y M. Lebouca, y de los concejales municipales Galli, Dausset y Lemarchand, quienes le comunicaron las resoluciones adoptadas en una reunión celebrada en el Hotel de Ville, para estudiar los medios más eficaces para proteger á la capital contra las inundaciones.

Esas medidas consistirían en el ensanche inmediato del brazo de la Moneda, del dragado del Sena entre Suresnes y Bougival, y la ejecución, poco después, del canal de derivación que formará parte de un plan ulterior que comprenderá el dragado general del Sena entre Port-a-L'Anglais, y Rouen.

M. Jean Dupuy, después de declarar que estaba en todo conforme con la delegación, manifestó que estaba dispuesto á proceder, inmediatamente, al estudio de la segunda parte de los trabajos, estudio que necesitará un gasto de dos millones de francos, á condición que la municipalidad de la ciudad y del departamento quieran contribuir con la mitad de dicha suma.

NIZA

INAUGURACION DE UNA CATEDRAL RUSA

El 17 de Diciembre fué inaugurada en Niza la única catedral rusa que existe actualmente fuera del territorio del imperio.

Ha sido edificada junto á una capilla funeraria construída en el sitio en que falleció en 1865 el príncipe imperial ruso y donde proclamó Alejandro II por su heredero al que más tarde fué el emperador Alejandro III.

El monumento, de muy felices líneas arquitectónicas, está inspirado en el estilo moscovita de los siglos XVI y XVIII. Es de ladrillos rosados, y lleva cinco cúpulas y un campanario. En el interior el aspecto es muy claro con decoración de frescos azules sobre fondo gris.

Asistieron al acto de la inauguración el duque de Leuchtenberg, representante del emperador, la gran duquesa Anastasia, la gran duquesa de Mecklemburgo-Schwerin, el general de Bellegarde, el coronel Roznotichine y otras muchas personalidades de la colectividad rusa.

El servicio religioso fué presidido por monseñor Triffón, metropolita de Moscou, y tomó parte en él, el coro sinodal de Moscou, y revistió notable brillo y esplendor.

LE PUY

CONSERVACION DE OBRAS DE ARTE

El concejo municipal de Le Puy acaba de votar un crédito destinado á asegurar la conservación de varios cuadros de notable valor artístico, que se hallan en las diversas iglesias de aquella ciudad.

Entre ellos pueden ser citados Le Massacre des Innocents, de Sebastián Bourdon; L'Adoration des Mages, de Claude Vignon; Saint Laurent distribuant des aumones, de Guy Francois; Les Consuls du Puy, de Jean-Francois.

POIX

NOTABLES DESCUBRIMIENTOS ARQUEOLOGICOS

M. Begouen y su hijo prosiguen con éxito sus investigaciones en la caverna de Tuc d'Andoubert, en el departamento del Ariege. Consiguieron extraer interesantísimas obras de arte de la época prehistórica.

No se trata solamente de esculturas en hueso y en piedra, como ya se habían hallado en otros puntos, sino también de curiosas estatuitas de arcillas. Son notables por su realismo y aspecto de vida. Representan bisontes, caballos rengíferos. Han podido recogerse, además, impresiones en yeso de las huellas dejadas en el suelo de la gruta por los pies de sus habitantes primitivos.

BREST

ALCALDE CONDENADO POR ANTIMILITARISTA

El tribunal de policía de Brest, falló en el juicio seguido contra M. Masson, alcalde de dicha ciudad, M. Le Treis, concejal de distrito, MM. Alain, Simón y Plonevez, concejales municipales; M. Pengam, obrero del arsenal y secretario de la Bolsa de Trabajo; M. Guillou, miembro de la juventud sindicalista, y otros veintiún antimilitaristas que tomaron parte en las manifestaciones realizadas el 16 de Noviembre, después de una asamblea de protesta contra la guerra.

El tribunal considera que M. Masson, se hallaba en la primera fila de la manifestación, que parecía dirigirla, y considera inadmisibles los medios empleados para escapar á la responsabilidad incurrida. Lo condena á 5 francos de multa por infracción á la disposición municipal contra las agrupaciones y á 15 francos por desorden nocturno.

Los demás acusados fueron condenados á 1 franco y 11 francos de multa por ambos motivos.

El fallo fué recibido con gritos de "Abajo la guerra", La policía impidió que se realizase una manifestación á la salida del tribunal.

NANCY

NUEVO CENTRO DE VOLACION MILITAR

El Ministro de Guerra, M. Millerand, decidió que del mismo modo que otras plazas fuertes fronterizas, tales como Toul, Verdum, Epinal y Belfort, sería trasformado Nancy en centro de volación militar. Con ese objeto se envió el mes pasado á dicha ciudad una escuadrilla aérea provisional compuesta de seis biplanos.

En cuanto lo permitan las reformas que se están introduciendo en el personal y en el material serán reemplazados por seis aeroplanos para tres tripulantes y de 100 caballos de fuerza

El capitán volador Tricornot de Rose, será comandante de esta estación de volación y tiene momentáneamente bajo sus órdenes á los tenientes Glaize, de infantería colonial, adjunto al aeródromo militar de Epinal y Vogoyaux, y al zapador del cuerpo de aeronautas Misery.

La Universidad de Nancy ha creado un Instituto aerodinámico en el cual se han inscripto ya numerosos estudiantes militares y civiles, entre ellos muchos oficiales de la guarnición.

ANNONAY

EN MEMORIA DE M. MARC SEGUIN

El comité constituído para erigir en Annonay un monumento en memoria de M. Marc Seguin, inventor de la caldera tubular, se ha adjuntado al comité patrocinador constituído por M. Jean Dupuy, ministro de Obras Públicas, y del cual forman parte M. Lippmann, vicepresidente de la Academia de Ciencias; M. Dervillé, presidente del consejo de administración de la compañía París-Lyon-Mediterráneo, y los presidentes de las demás líneas francesas; los diputados M. Aynasd y M. Roche; M. Darboux, secretario perpetuo de la Academia de Ciencias y otras muchas personalidades científicas é industriales.

El monumento será ejecutado por M. Alfred Lenoir, é inaugurado en 1914.

MARSELLA

CONSEJO DEPARTAMENTAL DE INSTRUCCION PUBLICA EN FAVOR DE LOS SINDICADOS

El consejo departamental de Instrucción Pública de Bocas del Ródano, en una reunión celebrada en Octubre, se declaró adversario de la aplicación de la censura á los tres maestros de escuela sindicados, MM. Bezot, Audoye y Lafosse, por hechos relacionados con el congreso de Chambéry; pero como ese voto no había sido acompañado de los debidos motivos, el prefecto del departamento decretó su anulación.

El consejo departamental volvió á reunirse á principios del mes pasado y adoptó la siguiente decisión:

"Considerando que un voto anterior de la Cámara de Diputados podía dejar creer á los maestros de escuela que no cometían infracción á la ley ó á sus deberes profesionales al constituir sindicatos, al afiliarse á las bolsas de trabajo y al intervenir en sus reuniones.

"Y á la vez que expresa su parecer de que los instructores no deberían afiliarse á las bolsas de trabajo ni á la confederación general del trabajo, pues su presencia en ellas sólo puede ser perjudicial para la causa de la escuela laica.

"El consejo departamental de Instrucción Pública no cree que deba tener en cuenta los hechos reprochados á MM. Bezot, Lafosse y Audoye, y se declara desfavorable á la aplicación de la pena de censura."

TOURNUS

VICTIMA DE LA ABNEGACION

Ha causado penosa sensación en el departamento de Saoney Loira, donde gozaba de general estimación, la noticia del fallecimiento de mademoiselle Reculón, hija de un farmacéutico de Tournus, muerta de cólera en Remades (Asia Menor).

Mademoiselle Reculón, en calidad de colaboradora de la Cruz Roja francesa, partió para la Turquía Asiática el 19 de Septiembre, para instalar allí un dispensario gratuito destinado á los habitantes de aquella región que se hallaban privados de asistencia médica.

Mademoiselle Reculón fué atacada de la terrible epidemia en pleno desierto de Siria, y se vió obligada, á pesar de su estado, á seguir en coche el camino de las caravanas. A los tres días de terribles sufrimientos, falleció en Remuldes, cuando le faltaban aún otros tantos días para llegar á Bagdad, adonde se dirigía.

BAR-SUR-AUBE

LA DELIMITACION DE LA CHAMPAGNE

Quinientos viñaderos representantes de las comunas vitícolas del departamento del Aube, celebraron una asamblea el 10 de Diciembre en la alcaldía de Bar-sur-Aube, bajo la presidencia del senador M. Rambourgt, y de M. Gastón Checq. La antevíspera había votado la Cámara de Comercio de Troyes una moción en favor de todas las delimitaciones si el departamento del Aube no era incorporado á la Champagne, y estaba representado en esa asamblea.

M. Rambourgt y M. Checq demostraron á los viñaderos del Aube que aún no debían darse por vencidos y que les quedaban varios medios de obtener leyes en favor de su incorporación á la Champagne delimitada. C. Lesuchet expuso y desarrolló dos proyectos de enmienda á la ley presentada por el ministro de Agricultura, M. Pams. En la orden del día de la asamblea fueron votados por unanimidad.

Son los siguientes:

"1.º Todo producto podrá ser designado por una denominación geográfica determinada; ya sea en virtud de su origen ó ya de acuerdo con usos locales y constantes.

"2.º Serán recibidos en bodegas separadas todos los vinos que tengan derecho á denominaciones de origen definidas por el artículo anterior."

J. Genta é hijos—2 excepcionales á $ 100.
Santamarina é hijos—10 excepcionales á $ 111.
Luro Hnos.—3 excepcionales á pesos 117, 10 id á 108, 10 id á 102, 10 mestizas especiales á $ 101.50, 10 id á 101, 10 id á 99, 10 id á 92.
Quintana y Jáuregui—12 especiales á $ 88.
C. de Hacendados—20 mestizas especiales á $ 95.
P. y A. Lanusse—3 mestizas gordas á $ 84, 11 carne gorda á 64, 16 flacas á 55.
G. H. Rodger y Ca.—15 excepcionales á $ 114, 11 id á 105, 12 id á 104.
G. Almanza—19 especiales á $ 87.
Salaberry y Bercetche—4 mestizas especiales á $ 94, 2 especiales á 90.50, 2 gordas á 82, 6 id á 81, 5 id á 75, 23 carne gorda á 72, 12 buena carne á 67, 1 flacas á 55.
Julián Frers—27 mestizas gordas á $ 84.
D. y Ramsay—1 excepcional á pesos 102.
Tabacco Hnos. y Ca.—3 especiales á $ 90.

Vaquillonas

C. de Hacendados—31 mestizas especiales á $ 84.
P. y A. Lanusse—17 buena carne á $ 55.50.
G. H. Rodger y Ca.—3 gordas á pesos 69, 2 id á 67.
Salaberry y Bercetche—17 especiales á $ 78.50, 2 id á 77, 4 gordas á 68, 13 carne gorda á 59, 13 id á 58, 16 flacas á 46.
G. Almanza—8 especiales á $ 77.
Julián Frers—7 gordas á $ 73.
Estrugamóu y Ca.—20 mestizas gordas á $ 74, 26 gordas á 68.
Mathieu y Ca.—21 carne gorda á pesos 62, 2 mestizas especiales á 85.
J. Genta é hijos—5 mestizas especiales á $ 85, 8 id á 80, 13 gordas á 70, 12 flacas á 45.
Tabacco Hnos. y Ca. — 11 mestizas gordas á $ 75, 4 flacas á 46.

Terneros

Santamarina é hijos—1 gordo á pesos 63, 29 mamones á 42.
P. y A. Lanusse—7 buenos á 46, 6 mamones á 17.
G. H. Rodger y Ca. 15 buenos á pesos 51, 2 id á 49, 18 regulares á 41, 8 mamones á 25.
G. Almanza—6 especiales á $ 65, 15 gordos á 56, 6 buenos á 43.
Julián Frers—19 gordos á $ 64, 9 mamones á 18
Estrugamón y Ca.—7 gordos á $ 62, 2 buenos á 46.
Mathieu y Ca.—2 gordos á $ 65, 10 id á 55, 8 regulares á 32, 7 mamones á 16
J. Genta é hijos—10 regulares á pesos 38, 20 id á 30, 10 id á 22.
Tabacco Hnos. y Ca.—7 regulares á $ 32.
N. A. Calvo—2 buenos á $ 53, 7 id á 47.
Salaberry y Bercetche—6 gordos á 62, 2 regulares á 48, 9 buenos á 38, 11 mamones á 10.

Lotes especiales

Novillitos

A. Bieule—20 animales á $ 92
Juan Lalor—16 animales á $ 91.
Mathieu y Ca—28 animales á $ 90.

Vaquillonas

Santamarina é hijos—3 animales á $ 93
Salaberry y Bercetche—2 animales á $ 91, 8 id á 88.
Estrugamóu y Ca.—8 animales á pesos 88.

VENTAS DE ULTIMA HORA

Novillos

Juan Lalor—46 animales á $ 128, 3 id á 125, 13 id á 119, 20 id á 120, 1 id á 113.50, 3 id á 113, 5 id á 114, 1 id á 110.50, 35 id á 109.50, 3 id á 105.50, 1 id á 105, 19 id á 102.50, 4 id á 97.50, 5 id á 84.50.

Novillitos

Juan Lalor—3 animales á $ 87.50, 13 id á 82.50, 14 id á 69.50, 6 id á 64.50, 7 id á 54.50, 2 id á 53.50.

Vacas

Juan Lalor—32 animales á $ 107.50, 1 id á 106.50, 2 id á 106, 20 id á 105, 21 id á 104, 16 id á 98.50, 16 id á 94.50, 3 id á 79.50, 2 id á 76, 14 id á 74.50, 14 id á 75.50, 12 id á 74, 15 id á 69.50, 13 id á 67, 15 id á 65.50.

Vaquillonas

Juan Lalor—15 animales á $ 70, 2 id á 20.50, 15 id á 60, 14 id á 55, 2 id á 46.

Animales porcinos

Entraron 42 cabezas.
Precios corrientes, de $ 0.35 á 0.42 kilo
Matanza — Novillos, vacas y terneros, 2.009; reses inutilizadas, 10.

MERCADO DE LANARES

ESTACION TABLADA

Entraron en este mercado 140 vagones con 15.011 animales lanares.

Ventas de ayer

Capones

10 animal.	á $ 18.00	Murraspin y Ca.
111	" 15.50	
100	" 13.80	G. Almanza
83	" 12.20	Gibson Hnos.
200	" 14.30	R. Guillón y Ca.
150	" 12.20	"
82	" 11.30	Onagoity, P. y Ca.
84	" 13.50	N. A. Calvo
125	" 11.80	Picqué y Ca.
48	" 10.70	Ojea, García y Ca
1070	" 12.50	Q. y Jáuregui
119	" 14.40	Luro Hnos.
275	" 14.00	Juan Lalor
89	" 13.70	J. Chapar y Ca.
25	" 12.00	
47	" 13.30	"
85	" 13.80	Estrugamóu y Ca.
235	" 12.60	"
130	" 12.60	Irazú y Pous
109	" 14.00	"
299	" 13.60	P. C. y Pero
34	" 17.30	Parera Martí
14	" 14.30	"
77	" 11.50	J. C. de los Santos
50	" 17.50	Salaberry y B.
297	" 17.00	"
360	" 14.30	"
316	" 13.70	"
452	" 12.80	"
200	" 12.70	"
156	" 13.30	"
70	" 13.10	"
115	" 13.00	"
235	" 11.70	J. L. Alvarez
111	" 11.00	Beltrán Sansot
118	" 12.90	"
43	" 9.00	"
109	" 12.00	D. y Ramsay
420	" 13.20	P. y A. Lanusse
205	" 13.30	"
191	" 11.09	"
430	" 11.30	"
168	" 12.60	"
83	" 13.80	Lourtet Hnos.
120	" 13.80	A. Vélaz y Ca.
15	" 15.80	"
109	" 12.20	B. L. y Etchegaray
32	" 14.30	"
16	" 10.80	"
28	" 13.80	"

Ovejas

285 animal.	á $ 9.00	Irazú y Pous
17	" 14.60	Marraspin y Ca.
180	" 10.70	Picqué y Ca.
102	" 9.70	Ojea, García y Ca.
34	" 16.70	Lizarralde Hnos.
71	" 12.40	"
100	" 11.40	Juan Lalor
40	" 12.80	"
76	" 11.80	Bellocq é Hita
45	" 11.50	J. Chapar y Ca.
13	" 11.00	"
33	" 13.00	"
15	" 12.00	Parera Martí
43	" 12.70	Salaberry y B.
19	" 13.00	"
20	" 12.20	"
193	" 10.80	Beltrán Sansot
32	" 11.50	P. y A. Lanusse
46	" 11.60	"
54	" 13.00	"
36	" 12.40	Lourtet Hnos.
47	" 8.00	Cuculiu y Cavo
41	" 10.20	B. L. y Etchegaray
136	" 11.80	"
86	" 12.10	"
24	" 10.40	"
67	" 8.80	"
23	" 11.00	"
10	" 13.00	J. Chapar y Ca.

Borregos

12 animal.	á $ 7.50	Bellocq é Hita
95	" 11.50	J. Chapar y Ca.
102	" 11.50	"
35	" 8.50	J. C. de los Santos
36	" 9.50	P. y A. Lanusse
63	" 9.40	"
298	" 7.50	"
224	" 10.30	A. Vélaz y Ca.
170	" 10.00	"
38	" 7.50	J. Chapar y Ca.

Corderos

130 animal.	á $ 10.00	B. L. y Etchegaray
40	" 8.40	"
137	" 10.00	"
25	" 8.40	"
10	" 7.00	"
18	" 8.50	Gibson Hnos.
122	" 5.70	Juan Lalor
61	" 9.00	"
289	" 7.00	Parera Martí
274	" 8.50	Salaberry y B.
45	" 7.40	"
60	" 8.50	"
138	" 7.40	"
20	" 8.50	"
129	" 7.40	"
14	" 7.00	P. y A. Lanusse
99	" 8.50	J. C. de los Santos
99	" 8.50	Lourtet Hnos.
69	" 6.30	A. Vélaz y Ca.
81	" 6.50	Cuculiu y Cavo

Corderos pelados

240 animal.	á $ 8.50	B. L. y Etchegaray
348	" 6.50	"

Capones para invernar

44 animal.	á $ 8.30	Onagoity, P. y Ca.

Del interior

VENTAS DE HACIENDAS

(Por telégrafo)

Alvarez Jonte, Enero 14—En el remate feria realizado ayer en sus instalaciones, por los martilleros Etchegaray y Cía., se vendieron haciendas por valor de $ 67.770.

He aquí los precios obtenidos:

Novillos, de pesos 109 á 92, y de 90 á 85; novillitos, de 72.50 á 65.50; bueyes, á $ 127; vacas, de 93.50 á 88; vacas con cría, lo que pisa, de 86 á 63, y de 56 á 50, y vaquillonas, de 75 á 70 y 64.

MERCADO DE BAHIA BLANCA

(Por telégrafo)

Bahía Blanca, Enero 14—Esta mañana se notó flojedad en el precio del trigo, que se vendió hasta $ 7.70, á bordo.

Sin embargo, á tales precios se hicieron numerosas operaciones; á última hora hubo un repunte sensible y se cotizó á 7.90.

Para avena disponible hay bastante interés, pagándose 5 pesos, á bordo.

Los tenedores de avena se resisten á vender esperando mayores precios.

MERCADOS DE CEREALES

(Por telégrafo)

Rosario, Enero 14—En las operaciones de hoy el trigo estuvo sostenido. El lino siguió flojo, á pesar del alza que acusan los mercados de Norte América.

En cuanto al maíz, siguió firme, con especialidad para las ventas á plazos.

He aquí el resumen de las operaciones de hoy:

Trigo de 80 kilos, sano, seco y limpio, consumo y Brasil, $ 8.05; de 80 kilos, sano, seco y limpio, exportación, pesos 8; de 78 kilos, sano, seco y limpio, exportación, $ 7.55; de 75 kilos, sano, seco y limpio, exportación, pesos 7.55; de 70 kilos, sano, seco y limpio, exportación, $ 7.

Lino, 4 por ciento, disponible, pesos 4.85|90.

Avena, base 47 kilos, $ 4.80.

Los precios de pizarra fueron:

Trigo, pesos 7.77 1|2; lino, pesos 10.20; maíz, pesos 4.85.

Los precios oficiales del mercado á término se fijaron así:

Febrero, trigo, pesos 7.75, lino, pesos 10.25; Marzo, trigo, pesos 7.70, lino, pesos 10.25; Abril, trigo, pesos 7.80; lino, pesos 10.30; Mayo, maíz, $ 4.75.

Las operaciones anotadas sumaron 2.600 toneladas de maíz para Mayo, á pesos 4.75, y 400, á 4.70.

EXPORTACION DE GRANOS

Rosario, Enero 14—Para San Vicente, se exportaron hoy 879 toneladas de trigo y 1.891 de maíz; para Las Palmas, 722 de maíz.

Venta de haciendas

ADOLFO BULLRICH Y CIA.

Realizaron ayer en el patio de su casa central la venta de 30 carneros Lincoln, puros, procedentes de los establecimientos La Mariana, del señor Patricio A. Smith, Villa María, del doctor Celedonio Pereda, y Santa Clara, del doctor Tomás de Anchorena, obteniendo desde $ 120 á 800 y un promedio de $ 242.30.

EDUARDO JOLLY

Efectuó el domingo 12 del corriente su 9º remate feria de haciendas generales, en su local de Las Heras (F. C. S.), habiendo obtenido el siguiente resultado:

Vacas gordas, de $ 86 á 115; vacas para invernada, de 83 á 67; vacas con cría, de 53 á 66 la pieza; vaquillonas, de 91 á 122; novillos para invernada, de 80 á 93.50; novillitos, de 56 á 63; yeguas y caballos, de 26 á 70.

SILVA, RIVIERE Y ARRIEU

En Cacharí, el 10 del corriente vendió lo siguiente:

Novillos de 3 1|2 años, mestizos, Durham, buena clase, á $ 95.50; id de 2 1|2 años, según clase y estado, de 77 á 83.50; id de 1 1|2 año, id id, de 62 á 75.50; vacas gordas y carne gorda, de 65 á 100; vaquillonas de 1 1|2 y 2 1|2 años, d 51 á 78; vacas al corte, de 41 á 70; capones gordos é invernada, de 8.30 á 10.85; ovejas id id, de 5.35 á 10.60; borregos id id, de 1.60 á 6.85; carneros, de 70 á 105; caballos, de 21 á 165.

Total de las ventas $ 58.264.30.

NOTICIAS MARITIMAS

VAPORES ESPERADOS EN ENERO

Nombre	Bandera	Fecha	Procedencia
Trader	inglesa	15	Amberes
S. Prince	inglesa	16	Nueva York
Moorgate	inglesa	16	Amberes
Goodland	holandesa	16	Amsterdam
Tronto	inglesa	16	Dunkerque
Frankfurt	alemana	16	Bremen
Ebernburg	alemana	17	Bremen
Feliciana	inglesa	17	Newport
x C. Vilano	alemana	18	Hamburgo
x D. d'Aosta	italiana	18	Génova
St. Quentin	inglesa	18	Nueva York
J. Hardie	inglesa	19	Amberes
Burgundy	inglesa	19	Liverpool
x Ortega	inglesa	19	Liverpool (Mº
Bankfields	inglesa	19	Liverpool
x H. Warrior	inglesa	20	Londres
Siddons	inglesa	20	Liverpool
x Luisiana	italiana	20	Génova
Cavi	italiano	20	Génova
Crown	inglesa	20	Amberes
Yeddo	inglesa	21	Calcuta
x Vestris	inglesa	21	N. York
La Rosarina	inglesa	21	Liverpool
Sansenberg	alemana	21	Hamburgo
x La Gascogne	francesa	21	Burdeos
Eger	alemana	21	Hamburgo
Carolina	austriaca	22	Trieste
Malte	francesa	22	Dunkerque
x Algerie	francesa	22	Marsella
B. Grange	inglesa	23	Londres
x H. Brae	inglesa	24	Londres
Alfeld	alemana	25	Génova
Espagne	francesa	25	Marsella
x León XIII	española	25	Barcelona
x Arlanza	inglesa	25	Southampton
A. V. de Joyeuse	francesa	25	Dunkerque
Homerous	inglesa	25	Liverpool
x S. Guglielmo	italiana	26	Génova
x Orcoma	inglesa	26	Callao (Mº)
x Ravenna	italiana	26	Génova
x C. Finisterre	alemana	27	Hamburgo
Feodora	austriaca	27	Trieste
Venizelos	griega	27	Marsella
Córdoba	alemana	27	Hamburgo
Ruapehu	inglesa	28	Liverpool
Demerara	inglesa	28	Wellington M
x T. di Savoia	italiana	28	Génova
Honorius	inglesa	28	Nueva York
Samara	francesa	29	Burdeos
Columbia	austriaca	30	Trieste
Silvia	alemana	30	Hamburgo
S. Prince	inglesa	30	Londres
A. Johnson	sueca	31	Gothenburg
x Zeelandia	holandesa	31	Amsterdam
x H. Laddie	inglesa	31	Londres
Wartburg	alemana	31	Bremen
Delfland	holandesa	31	Amsterdam

VAPORES A SALIR EN ENERO

Nombre	Bandera	Fecha	Destino
Liger	francesa	15	Burdeos
E. Grange	inglesa	16	Londres
Dettingen	inglesa	16	Amberes
x K. Wilhelm II	alemana	16	Hamburgo
Maasland	holandesa	16	Amsterdam
Rembrandt	inglesa	17	Liverpool
Brittany	inglesa	17	Liverpool
x Frisia	holandesa	17	Amsterdam
x Aragón	inglesa	17	Southampton
x H. Loch	inglesa	17	Londres
A. Transport	inglesa	18	Londres
x Mendoza	argentina	18	Río Gallegos
Harmonides	inglesa	18	Liverpool
x Ortega	inglesa	19	Callao (Mº)
Eddystone	inglesa	20	Londres
Aquitaine	francesa	20	Marsella
El Paraguayo	inglesa	20	Liverpool
x Siena	italiana	21	Génova
x Barcelona	española	22	Barcelona
x Cap Vilano	alemana	23	Hamburgo
Basil	inglesa	23	Manaos
x La Gascogne	francesa	24	Burdeos
M. City	inglesa	24	Londres
x H. Pride	inglesa	24	Londres
x Voltaire	inglesa	24	N. York
x D. d'Aosta	italiana	25	Génova
Kennemerland	holandesa	25	Amsterdam
x Rawson	argentina	25	R. Ggos. y esc.
x Pte. Quintana	argentina	25	Mazaredo
Hochfeld	alemana	25	Hamburgo
x Arcona	inglesa	26	Liverpool (Mº
Desna	inglesa	27	Liverpool
x Algerie	francesa	28	Marsella
Ruapehu	inglesa	28	Londres (Mº)
Goodland	holandesa	28	Amsterdam
La Correntina	inglesa	30	Liverpool
Frankfurt	alemana	30	Bremen
x Luisiana	italiana	30	Génova
Tronto	inglesa	30	Dunkerque
A. Johnson	sueca	31	Gothenburg
x H. Warrior	inglesa	31	Londres
x Arlanza	inglesa	31	Southampton

x Indica los vapores correos.

ALTURA DE LA MAREA

A las 6 a. m 25.10 pies; á las 8, 25.2; á las 10, 25.2, á las 12, 24.6, á las 2, 23.10; á las 4, 23.2; á las 6, 22.10. Uno más en el canal del Norte. Viento NNO. y N.

Movimiento del puerto

Ayer descargaron á los depósitos fiscales 26 vapores; 55 cargaron frutos, 18 descargaron carbón; 4 descargaron á Catalinas Norte, y 1 embarcó animales.

—Existen disponibles las secciones: 1, 2, 3, 5, 6 y 7, de la dársena Norte; 1, 3, 4, y plazoleta del dique 4; 1 del dique 3, y el Mercado Central de Frutos.

GIROS OTORGADOS: vapor Cornelia, dique 3, sección 2, á descargar; Aquitaine, dique 4, sección 5, á descargar; Halizones, dique 2, sección 1, á descargar; Anteo, dique 2, cabecera Noroeste, á descargar; Hurón, Boca, frente á Alvarado, á descargar; Saint Irene, dique 2, elevadores á cargar; Aquitaine, dique 4, cabecera Nordeste, á cargar carbón; Amazonas, Boca, frente á P. Drysdale á descargar.

ENTRADAS: vapor inglés Desna, de Liverpool, con 327 pasajeros y carga en el dock Sur; id id Halizones, de la rada, con 5 pasajeros y carga, en el dock Sur; id id Aldersgate, de Rosario, á cargar, en el dique 3; id argentino Dart, de Montevideo, con carga, en el dock Sur; barca noruega Angerona, de la rada, con carga, en el Riachuelo; vapor italiano Cornelia, de la rada, con carga, en el dique 3; vapor francés Aquitaine, de Marsella, con 250 pasajeros y carga, en la dársena Norte; id inglés Murón de la rada, con carga, en el Riachuelo.

SALIDAS: vapor inglés Mary Park, para Bahía Blanca, á cargar; id id Pearlmoor para Belfast, con carga; barca noruega Svenor para la rada con carga; vapor inglés Japonese Prince para Villa Constitución, á cargar; id id Flodden, para Rosario, á cargar; id francés Salta para Marsella, con pasajeros y carga; id austriaco Laura para Trieste, con pasajeros y carga.

NOMINA DE LOS VAPORES DE ULTRAMAR SURTOS EN EL PUERTO

Dársena Norte—Beckenham, Deutschland, Río Amazonas, K. Wilhelm II, Aquitaine.

Dique 4—Buenos Aires, Voltaire, H. Heather, Aragón, H. Pride, Frisia, Líger, Barcelona, Siena.

Dique 3—Loewenburg, Maasland, Nith, Aldersgate, Majestic, Lewisham, Langholm, G. K. Hedervary, Kinross, Dettingen, Logician, Santa Elena, Eddystone, Florida, Rossetti, Paraná, Basil, Cornelia, Rembrandt.

Dique 2—Tilemachos, Sigmaringen, Ryland, Croydon, Anversoise, Langoe, A. Transport, Boheme, Kennemerland, St. Irene, Franconia, Zambesi, Hungarian, Carol I, Hermione, Anteus.

Dique 1—María C., Hypatia, Industry, Hatasú, A. S. Lamornair, Tuscany, Belle of Spain, Ormazán, Thessaly, Annie Johnson, Singapore, Lynton Grange.

Dársena Sur — Cento, Cachalote II, Lucy, Don Arturo, Araugemoor, Mendoza, Don César, Salamanca, Rawson.

Riachuelo — Trevose, Ben Lomond, Cuyabá, Eastlands, Madura, Austrian Prince, Julia Park, Dunbarmoor, Carioca, Mont Cents, Bellevue, Vilna, Dawlish, Ariadne, Gerald Turnhull, Birchfield, Tuddal, Peerless, Marken, Pte. Quintana, Novillo, Llandudno, Newholm, Tandil, Heuron, Corbridge.

Dock Sur—Cachalote, Sparta, Marte, El Paraguayo, Lullington, Cober, Desna, Winns, Treadow, Elstree Grange, Hornby Grange, Hellenes, Evesham, Keramial, Corinthia, Horatius, Ethelstan, Mariquita, Presidente Mitre, Marthara, Blakemoor, Halizones.

SITUACION DE LOS VAPORES CORREOS Y DE PASAJEROS

En viaje para Buenos Aires

Arlanza, salió el 8 de Madeira.
Araguaya, saldrá el 17 de Southampton.
Amazón, salió el 13 de Lisboa.
Burdigala, salió el 11 de Burdeos.
Cap Vilano, salió el 14 de Río de Janeiro.
Cap Finisterre, salió el 13 de Lisboa.
Duca d'Aosta, salió de Dakar el 7.
Duca degli Abruzzi, saldrá el 15 de Génova.
Cap Arcona, saldrá el 15 de Hamburgo.
H. Brae, salió el 5 de Coruña.
H. Rover, saldrá el 16 de Londres.
H. Laddie, salió el 12 de Vigo.
H. Warrior, salió el 3 de Vigo.
Infanta Isabel, saldrá el 15 de Barcelona.
K. F. August, saldrá el 22 de Hamburgo.
Kaiser Franz Joseph I, saldrá el 16 de Trieste.
Luisiana, salió el 8 de Dakar.
León XIII, salió el 7 de Cádiz.
Sierra Ventana, saldrá el 18 de Bremen.
La Gascogne, salió el 13 de Dakar.
Sierra Nevada, salió el 13 de Lisboa.
T. di Savoia, salió el 12 de Barcelona.
Valdivia, saldrá el 25 de Burdeos.
Valbanera, saldrá el 28 de Barcelona.
Zeelandia, salió el 13 de Lisboa.

En viaje para Europa

Asturias, llegó el 11 á Southampton.
Avón, salió el 12 de Pernambuco.
Blucher, llegó el 23 de Diciembre á Hamburgo.
Cap Ortegal, salió el 14 de Lisboa.
Cap Blanco, salió el 13 de Río de Janeiro.
Duca di Génova, salió el 31 de Diciembre de ésta.
Danube, salió el 14 de Santos.
Cádiz, salió el 4 de Santos.
Formosa, salió el 13 de Río de Janeiro.
Hollandia, salió el 1º de Río de Janeiro.
H. Scot, salió el 3 de La Plata.
H. Pipper, salió el 27 de Diciembre de La Plata.
H. Corrie, salió el 10 de La Plata.
H. Glen, salió el 11 de Londres.
Indiana, salió el 11 de Dakar.
La Champagne, salió el 12 de Dakar.
La Bretagne, salió el 9 de Dakar.
Laura, salió el 14 de ésta.
P. di Udine, salió el 14 de Barcelona.
P. Mafalda, salió el 14 de Dakar.
Pampa, salió el 13 de Marsella.
Plata, salió el 9 de Dakar.
P. de Satrústegui, salió el 1º de ésta.
Re Vittorio, llegó el 8 á Génova.
Regina Elena, salió el 14 de Santos.
Savoia, salió el 7 de Santos.
Salta, salió el 14 de ésta.
Vauban, salió el 14 de Lisboa
Vandyck, llegó el 4 á Southampton.

VAPORES ESPERADOS

Hoy: inglés Trader, de Amberes, con carga; argentino Toro, de Porto Alegre con pasajeros y carga; italiano Cavi, de Génova, con carga.

VAPORES A SALIR

Hoy: inglés Glakemoor, para Barcelona, con frutos; inglés Majestic, para Génova, con frutos; id Langoe, para Barcelona, con frutos; francés Liger, para Burdeos, con pasajeros y carga; inglés Lewisham, para Río de Janeiro, con carga; id Hungarian, para Dunkerque, con carga; italiano María C., para Bahía Blanca, en lastre; id Hellenes, para Bahía Blanca, á cargar; alemán Santa Elena, para Hamburgo, con frutos.

Mañana: alemán Koenig Wilhelm II, para Hamburgo, con pasajeros y carga.

COSTA SUR

El vapor Patagonia llegó á Deseado el 13, en viaje para ésta, con pasajeros y carga.

VAPORES EN VIAJE

Argentina, austriaco, de ésta para Trieste, salió el 12 de Nápoles.

Carolina, austriaco, de Trieste para ésta, llegó el 12 á Río de Janeiro

Orcoma, inglés, del Callao para Montevideo y Liverpool, salió ayer de Valparaíso.

Oropesa, inglés, de Liverpool para Montevideo y Callao, salió ayer de Vigo.

Ortega, inglés, de Liverpool para Montevideo y Callao, es esperado hoy en Río de Janeiro.

Oronsa, inglés, del Callao, para Liverpool, salió ayer de Santos.

VAPORES DE LOS RIOS

Se espera hoy: Roma, Viena, Venus y Río Uruguay, de Montevideo; Tritón, del Salto; Bruselas, Mercurio y Formosa, de la Asunción y escalas.

Salen hoy: Labrador (á las 8 a. m.), para el Carmelo; Roma (á las 7 p. m.), Tritón, Venus y Río Uruguay (á las 10 p. m.), para Montevideo; Buenos Aires (á las 3 p. m.), para el Uruguay, Montevideo (á las 6 p. m.), para Gualeguaychú.

—El vapor Labrador, en los viajes de ida y vuelta al Carmelo, hará desde hoy escala en el Real de San Carlos.

—Mañana saldrán: Anita Barthe, para Posadas, y Guarany, para la Asunción y escalas.

DIQUES DE CARENA

Entró ayer en el dique seco para limpiar sus fondos el vapor argentino Libertad.

PASAJEROS

Del vapor inglés Desna, llegado ayer de Liverpool:

E. Aráoz, D. Antelo, N. Amiki, E. Alvarez, señorita C. T. Brown, H. M. Brown, R. C. Brown, S. Bell, F. Bradway, P. de la Boissiere, F. de Lima Bastos, C. M. Bumlat y señora, T. J. Bordwell, señorita G. Bottou, F. D. Cafield y señora, R. do Amaral Camargo, J. A. Carvalho, G. C. y Elva, C. W. Fitzherbert, A. J. Ferreira, J. Farl, J. Gambiaggio, K. von Gozemirski, M. González y señora, F. González, E. González, H. Gordon y señora, A. R. Jacobs, señorita E. Knoll, G. Kennard, V. Kennard, J. C. Kruel, A. Letino, J. Levy, señora F. Morrey é hijos, G. Morrey, C. Mateos, R. Methuen, A. Mattern, C. E. Morris, señorita L. Pena, A. Pepe, J. P. Rodriguez, L. Raison é hija, señora G. F. Roug, O. Sáenz y señora, H. Santoro y familia, O. Ugarti.

PUERTO DE LA PLATA

Salida: vapor inglés Queen Eleanor, para Londres, con frutos.

PUERTO DE BAHIA BLANCA

Movimiento en el muelle Ingeniero White—Entradas: vapores Tembick y Holthe.

Salida: vapor Thoridg.

Total de cereales cargados, 5.957 toneladas.

PUERTO DE MONTEVIDEO

Llegó el vapor argentino Toro, de Porto Alegre.

REGISTRO DEL ESTADO CIVIL Y ELECTORAL

Oficina principal, Paraguay 1050; sección 1ª, Rivadavia 8151; sección 1ª (sucursal), Esquiú 132 (Nueva Pompeya); sección 2ª, Rioja 1778, sección 3ª, General Hornos 1056; sección 4ª, Almirante Brown 1678; sección 5ª, Fray Cayetano 65; sección 6ª, Belgrano 4130; sección 7ª, Bartolomé Mitre 4309; sección 8ª, Alberto 1256; sección 9ª, Ecuador 385; sección 10ª, Alberti 569; sección 11ª, Azcuénaga 487,; sección 12ª, Santiago del Estero 491; sección 13ª, Bolívar 660; sección 14ª, Montevideo 135; sección 15ª, Malabia 348; sucursal de la sección 15ª, Habana y Esperanza, (Villa Devoto); sección 16ª, Juramento y Cuba (municipalidad); sección 16ª sucursal, Nahuel Huapí 5058; sección 17ª, Federico Lacroze 2629; sección 18ª, Gurruchaga 2164; sección 19ª, Santa Fe 2305; sección 20ª, Uruguay 1036.

Los nacimientos deben ser declarados por el pariente más cercano ó por la partera, dentro de los tres días de producidos.

MATRIMONIOS

Sección 2ª—Luis Martín Cesana, argentino, empleado, con Agustina Taulé, argentina.

Sección 5ª—Antonio Reinoso, argentino, albañil, con Angela Suárez, argentina.

Sección 6ª—Juan Roig, español, jornalero, Yapeyú 853, con Asunción Alfonso, española, Almagro 951; Alejandro Nimo, argentino, estudiante, con María Ana Vignau, argentina, Victoria 3762; Benjamín Alvarez, español, jornalero, con Isabel Suárez, española, Venezuela 4202.

Sección 7ª—Guillermo Rossa, italiano, jornalero, con Modesta Scarpia, argentina.

Sección 8ª—Gonzalo Passarán, oriental, Constitución 2953, con Victorina Thomasset, argentina, Constitución número 3020.

Sección 9ª—Enrique Press, ruso, empleado, con Ana Ralbenberg, rusa.

Sección 11ª—Samuel Gurevich, argentino, Corrientes 1521, con Paulina Stein, Rivadavia 2677.

Sección 17ª—Manuel Barral, argentino, Villarruel 1159, con Teresa L. Buratti, argentina, Villarruel 1160.

SECCION NOTABLES

LA MEJOR AGUA MINERAL NATURAL
BIRRES-BORN
HUGO KERN & Cía.

Balneario Punta del Este

Se venden treinta y seis mil cuatrocientos (36 400) metros cuadrados libres de calles con título definitivo y perfecto, libre de gravámen, sobre el carretero y sobre el mar, con todo lo que encierran á pesos 3 80 papel argentino (tres y ochenta papel) el metro cuadrado.

Condiciones de pago: el cinco por ciento (5 olo) al firmar la escritura y el resto á seis, doce, diez y ocho, veinticuatro y treinta meses sin interés. Diríjase al señor JUAN GORLERO, Maldonado, República Oriental. v19

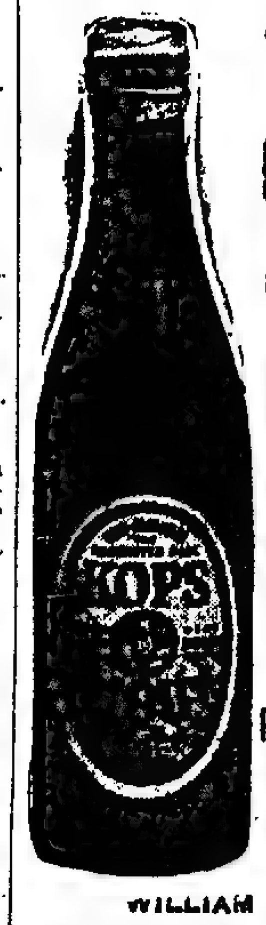

MEJOR QUE LA MEJOR
Cerveza Inglesa
KOPS
SIN ALCOHOL
NEGRA

Fabricada en Londres, de la más pura malta, lúpulo, etc. es recomendada por sus cualidades altamente nutritivas y fortificantes.
Es la mejor cosa que pueden tomar las señoras que están criando, también para convalecientes, niños débiles y toda persona que desea alimentarse bien, es inmejorable.
Se garantiza no contener ALCOHOL.

Por docena 6 $ cl.
ó por cajón de 6 docenas de medias botellas, $ 23 cl.
Pidan á su almacenero ó directamente al único introductor.

WILLIAM H. LOGAN
CANGALLO núm. 640, donde se vende por mayor y menor.—Buenos Aires.

Dr. GALINDEZ especialista en piel, SECRETAS **606** de 9 á 11.30 a. m. y de 3 á 7 p. m. Sarmiento 821. Domingos de 10 á 12.

HEMORROIDES
Tratamiento radical sin operación cruenta, doctor E. G. Figueroa. Enfermedades intestinales, estómago y abdominales. TUCUMAN 565, de 3 á 5 p. m. perm.

Dr. Cantarell Especialista en las enfermedades de la piel, vías urinarias y secretas de ambos sexos, debilidad orgánica, agotamiento, etc. LAVALLE 910, de 2 á 5 p. m. v16

ALMORRANAS
Si Vd. padece esta enfermedad pruebe el:
BÁLSAMO SAN ROQUE
único que las ALIVIA y CURA. Lo encontrará con seguridad en todas las farmacias de la República. Prospectos gratis. Unicos agentes G. Strassburger y Ca., Venezuela 584, Buenos Aires. v31

Dr. J. ESCUTARY Afecciones del oído, garganta y nariz, médico de los hospitales Fernández y Francés. Victoria 912. Consultas de 2 á 4 p. m.

Sanatorio "GUTIERREZ"
de cirugía, dirigido por los doctores Avelino Gutiérrez, profesor de la Facultad de Medicina, y Angel Gutiérrez, jefe del servicio de cirugía general de mujeres y de ginecología del Hospital Español.
Se reciben pensionistas de distintas categorías, Rivadavia 5611. Consultas: doctor Avelino Gutiérrez, martes, jueves y sábado, de 3 á 5 p. m.; doctor Angel Gutiérrez, lunes, miércoles y viernes, de 3 á 5 p. m., Bartolomé Mitre 1548. v32

POLVOS MORRIS

Para la cura de las aves caseras.

Si Vd. quiere curar sus aves enfermas ó prevenir las enfermedades en su criadero use los afamados POLVOS MORRIS. Por instrucciones para su uso y precios, diríjase por carta adjuntando estampilla de correo de 0.05 centavos á los únicos introductores en Buenos Aires: M. Figallo y Cía. — Calle Maipú 212.

Beneficios considerables
Se realizarán comprando Invención Militar.
Escr. OGAY, VEVEY (Suiza)

Dr. BAFICO especialista en enfermedades de la piel y secretas. Médico de sala del Hospital Rawson. Vías urinarias, radioterapia. TUCUMAN 719. De 2 á 7. v20o.

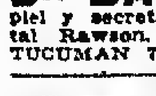

J. EDELBERG
Dentista-cirujano. Dientes fijos, sin paladar. Operaciones sin dolor. Bernardo de Irigoyen 909. v26

Dr. Noceti
Profesor en ejercicio. Jefe del servicio de ojos en el hospital de Clínicas. Enfermedades de los ojos y anteojos. De 1 á 3.30 en Bmé. Mitre 2175 y de 4 á 6.30 en Maipú núm. 535. perm.

SOCIEDAD HIPOTECARIA
BELGA-AMERICANA
Banco Hipotecario Franco-Argentino
226-Bartolomé Mitre-226
Hace préstamos hipotecarios en oro, sobre propiedades en la capital federal y sobre establecimientos de campo á plazos largos y sin límite en la cantidad.

Dr. Pedro del Pino
Especialmente Cirugía general y Ginecología: Alsina 451, de 3 á 4. U. T. 3195. v31o

Doctor CABAUT Especialista en enfermedades de los OJOS, ANTEOJOS, etc. Oculista del Hospital Francés. CARLOS PELLEGRINI 594, de 1 á 5, U. T. 688, Libertad. v26

Por muy pocos días

liquidaremos en el departamento de Bazar y Menaje una gran cantidad de artículos prácticos y de actualidad á

Precios de Gran Ocasión

JUEGOS de cubiertos de metal blanco, garantido, marca "Maravilla" y cuchillos de una pieza, acero "Solingen", compuestos de 6 cuchillos mesa, 6 cucharas mesa, 6 tenedores mesa, 6 cucharitas café, el juego de 24 piezas, á . . . . $ **6.80**

JUEGOS de copas de medio cristal, modelo "Bruselas", compuestos de 12 copas para agua, 12 copas para vino, 12 copas para Oporto, 12 copas para licor, 1 jarra y 1 botellón, 50 piezas, á . . . . $ **8.90**

JUEGOS de copas de medio cristal con guarda recta, modelo "Princesa", compuestos de 50 piezas, á. $ **14.50**

JUEGOS para helados, cristal americano, compuestos de 12 platitos y 1 fuente, el juego de 13 piezas forma redonda, á . . . . $ **2.70**

El mismo juego en forma oval, á $ **2.95**

JUEGOS para helados, cristal americano, en color verde Nilo, modelo centenario, compuestos de 1 fuente y 12 coquillas, 13 piezas, á . . . . $ **3.50**

JUEGOS para helados en semiporcelana decorada y con oro, compuestos de 13 piezas, á . . . . $ **3.40**

JUEGOS para helados, en rica porcelana decorada y con oro, compuestos de 13 piezas, á . . . . . . $ **4.30**

JUEGOS para desayunos en semiporcelana decorada y con oro, modelo "Regent", compuestos de 12 tazas con platos para almuerzo, 1 cafetera, 1 azucarera, 1 lechera, 15 piezas, por . . . . $ **8.70**

FILTROS sistema Pasteur — Litros 10, $ 14.90; litros 7, $ 10.90; litros 5 á . . . . $ **9.90**

MAQUINAS para hacer helados á triple acción, rápida y económica — 4 litros, $ 9.30; 3 litros, $ 7.75; 2 litros, $ 6.80; 1 litro, á . . . $ **5.90**

HELADERAS "Maravilla" sistema europeo, el más conocido por sus condiciones higiénicas y económicas; contienen depósito enlozado para agua, con su correspondiente canilla y otra para desagüe.

HELADERAS en colores de roble y nogal, número 5003, alto 81, frente 62 y fondo 51 centímetros, á. . $ **44.00**

BAÑADERAS de 2 cabeceras de hierro galvanizado reforzado.

cm.	1.75	1.63	1.40	1.20	1.10
$	14.60	13.20	10.65	9.30	7.30
cm.	0.90	0.78			
$	5.90	4.50			

BAÑOS para lluvia, de hierro galvanizado, reforzado, capacidad 70 litros, $ 9.30; 48 litros, á . . . . $ **6.40**

FIAMBRERAS ovaladas de madera pintada y tela metálica reforzada, á $ 2.95 y . . . . $ **2.45**

COQUILLAS para helados, semiporcelana inglesa, con elegantes decorados y filete dorado, la docena, á . . . . $ **2.30**

ENSALADERAS de cristal americano, varios modelos, á $ 1.10 y. . $ **0.95**

DULCERAS de cristal americano, con tapa y plato, á . . . . . . $ **1.20**

ESTERAS trama de junco, tamaños 0.70 x 1.40, á . . . . $ **1.50**

ESTERAS trama de hilo, tamaños 0.70 x 1.40, á . . . . $ **1.50**

GRAN OCASION! Esteras sábanas de cama para 1 plaza, á . . . . $ **1.95**

GRAN OCASION! Esteras trama de junco, 0.70 x 1.40, á . . . . . $ **0.60**

GRAN OCASION! Esteras trama de hilo, ancho 0.92 centímetros, el metro, á. . . . . $ **0.90**

TIENDA SAN JUAN ALSINA Y PIEDRAS

Compagnie de Navigation Sud Atlantique
SERVICIO POSTAL RAPIDO
Entre Buenos Aires, Montevideo, Río, Dakar, Lisboa y Burdeos:
PROXIMAS SALIDAS
LIGER 15 de Enero
LA GASCOGNE 24 Enero
L. Grandval y H. Desplanques 433 - Reconquista - 433 — Buenos Aires —

Dr. PACIFICO DIAZ
Especialista en enfermedades de la piel (del Hospital de Niños y del Militar). Cerrito 393. De 1 á 4 p. m. v26

606 por el Dr. RAPOPORT, comisionado á Europa para estudiarlo. Especialista secretas y génito-urinarias. CORRIENTES 2070 De 9 a. m. á 1 Obreros, de 6 á 8 p. m. v28o
914

Dr. José M. Rodríguez
Tuberculosis pulmonar. Enfermedades internas, (corazón, estómago, intestinos). De 3 á 5 p. m., Pueyrredón 1571. v30o.

Dr. RIVABELLA, Oculista
Diplomado especialista de oculística en las Facultades de París y Turín. Director del servicio Oculístico del hospital Italiano de Buenos Aires. Especialidades: Fondo del ojo. Catarata. Vías lagrimales. Granulosa. Manchas de la córnea. Estrabismo. Dioptrica. Consultas de 3 á 5 p. m., excepto los domingos, Lavalle 1313. v22En.

DOCTOR DIMITRI
Del Hospital San Roque. De regreso de las clínicas de Berlín y París.
Enfermedades nerviosas y reumática:
Parálisis, neuralgias, ciáticas. Se mudó á Talcahuano 1123, de 3 á 4. v15en.

Doctor ZAMBRINI
Del servicio de nariz, garganta y oído del hospital San Roque, Maipú 258, de 1 á 3 p. m. 19

Dr. GRECO Profesor suplente de enfermedades de la piel y venéreo-sifilíticas. Hospital San Roque. De regreso de Europa. Consultas de 1 á 4 p. m. Esmeralda 812.

FITINA
"Principio fosfo-orgánico" de las semillas de vegetales, conteniendo 22,8 % de fósforo asimilable.
EL MEJOR AGENTE CONTRA LA NEURASTENIA todas las enfermedades nerviosas:
FORTOSSANA: Fitina neutra para niños de pecho y menores de 2 años
EN TODAS LAS BUENAS FARMACIAS

Dr. Aynes
Secretas, internas y nerviosas. Rayos X. Consultas, de 2 á 5 p. m. Pobres, consultas gratis. Rivadavia 1027 v31

Dr. MAIDANA Jefe de los servicios de garganta, nariz y oído de los hospitales Francés y Rivadavia. Consultas de 2 á 5. Carlos Pellegrini 1043.

Platería "CHRISTOFLE"
Sola y Unica Calidad
La Mejor
Para conseguirla
exíjase
esta Marca y el Nombre "CHRISTOFLE"
sobre cada pieza.

DOCTOR POLITO
ESPECIALISTA en enfermedades de la piel, secretas y vías urinarias. Entre Ríos 624. Consultas: de 2 á 4 y de 6 á 8 p. m. v30

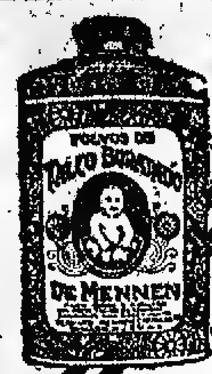

Ambas Son Mejores

Si se escoge cualquiera de estas dos cajas de forma conveniente y popular, ambas son mejores, pues ambas contienen los más puros y legítimos

Polvos de Talco Boratado de

MENNEN

Para tener el cutis suave y hermoso deberán usarse estos polvos todos los días después de bañarse y vestirse. No tan sólamente son absolutamente puros sino que sus propiedades calmantes, los hacen ideales para el cutis más delicado y más fácil de irritar.

GERHARD MENNEN CHEMICAL CO.
Newark, N. J., E. U. de A.
Agentes: DONNELL & PALMER
Moreno 562-566

GRATIS

Nosotros regalamos fonógrafos, anillos de oro, relojes y otras costosas alhajas á los que nos ayudan á nombrar agentes, y á popularizar AZUL PERFUMADO. Este fonógrafo reproduce la última música, cantos, discursos y orquestas. Está construído para tomar cualquier tamaño de disco, y está provisto de un motor muy fuerte. La caja mide 28x28x16 centímetros, está hecha de roble y caoba altamente lustrada. La corneta amplificante de metal está hermosamente decorada, y es de 50 centímetros de largo por 40 en la boca.

Mándenos su nombre y dirección y nosotros le mandaremos 3 docenas de paquetes de AZUL. Usted entonces venderá el AZUL á sus amigos á 30 centavos el paquete, y nos devolverá el dinero recibido, y en seguida le remitiremos libre de todo gasto los valiosos premios que usted elija do nuestro catálogo de premios, que remitimos junto con el AZUL. Pagamos á todos los gastos de transporte, tanto del AZUL como de los premios. Mercaderías no vendidas se podrán devolver. AZUL en hojas se vende rápidamente, puesto que es de uso fácil y económico. Embellece y da vida á la ropa, y blanquea sin perjuicio alguno á los tejidos más finos. Esta es la mayor y más legítima oferta GRATIS hecha en cualquier tiempo, y usted quedará encantado con nuestros premios. Escriba en seguida. Le cuesta nada hacer la prueba.

Compañía AZUL ARGENTINO - 2750 Bartolomé Mitre - Buenos Aires.
v29

TANQUES y ALCUZAS

PARA NAFTA, ALCOHOL, KEROSENE Y BENCINA

Con aparato de seguridad

CONTRA INCENDIO Y EXPLOSIÓN

(Construídos de acuerdo con la Ordenanza Municipal, recientemente sancionada)

SOLICITESE CATALOGO ILUSTRADO

La tapa de seguridad FATSA puede colocarse en el tanque de nafta de los

AUTOMOVILES

suprimiendo todo peligro de

Incendio y Explosión

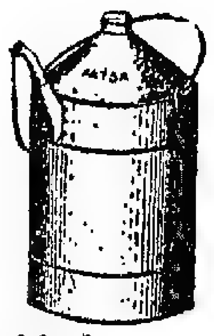

Fábrica Argentina de Tapas de seguridad

"FATSA"

77 CALLE POZOS 77

SOLUCIÓN PAUTAUBERGE

al Clorhidro-Fosfato de Cal Creosotado

El remedio más eficaz para curar: las ENFERMEDADES DEL PECHO, las TOSES RECIENTES y ANTIGUAS, las BRONQUITIS CRÓNICAS

L. PAUTAUBERGE, 9ᵗᵉʳ, Rue Lacuée, PARIS y las Principales Boticas.
Desconfíar de las imitaciones y exigir la Firma L. PAUTAUBERGE.

VALIOSO REGALO

QUE CONVIENE APROVECHAR!

Los fabricantes de los acreditados relojes CRONOMETRO PAMPA, han resuelto obsequiar á los que lean este aviso con UN RELOJ CRONOMETRO PAMPA, á tres tapas reforzadas, oro 18 quilates, marcha garantida y UNA CADENA CHATELAINE con medalla enchapada, oro, todo representando un valor de 80 pesos. Para obtener este VALIOSO PREMIO bastará remitir un recorte de este aviso y diez pesos moneda nacional, en compensación de los derechos de aduana, flete, etc. Puede efectuarse el pago en figuritas de cigarrillos á razón de 2 pesos el cien.

Los pedidos serán atendidos inmediatamente y deberán dirigirse al agente: GUILLERMO A. MATUCCI, Santiago del Estero 653.—Buenos Aires. v24

PARA TECHOS

CONTRA EL CALOR
BARATO - DURABLE
FACIL COLOCACION

Pidan Catálogo

Narciso Agüero & Cía

San Martín 477

USINAS PROPIAS.

Montes de Oca 2050, Buenos Aires - Dique No. 1, La Plata

U. T. 1427 (La Plata) - U. T. 4342 (Avenida) C. T. 4747 (Central)

Fundada 1752.

Cuando Quiera Vd. Píldoras, tome las de Brandreth

Puramente Vegetales.
Siempre Eficaces.

Para el Estreñimiento Crónico.

Las Píldoras de BRANDRETH, purifican la sangre, activan la digestion, y limpian el estómago y los intestinos. Estimulan el hígado y arrojan del sistema la bilis y demás secreciones viciadas. Es una medicina que regula, purifica y fortalece el sistema.

Acérque el grabado á los ojos y verá Vd. la píldora entrar en la boca.

Para el Estreñimiento, Biliosidad, Dolor de Cabeza, Vahidos, Aliento Fétido, Dolor de Estómago, Indigestion, Dispepsia, Mal del Hígado, Ictericia, y los desarreglos que dimanan de la impureza de la sangre, no tienen igual.

DE VENTA EN LAS BOTICAS DEL MUNDO ENTERO. B. Brandreth

Fundada 1847.

Emplastos Porosos de Allcock

B. Brandreth

Remedio universal para dolores.

Donde quiera que se sienta dolor aplíquese un emplasto.

LINEAS NELSON

COMPAÑIA INGLESA de NAVEGACION

Nuevos y lujosos vapores. Servicio rápido entre Río de la Plata y Londres, con combinaciones á todas partes de Europa y del mundo.

Paquetes postales. Salidas semanales

HIGHLAND LOCH 17 Enero
HIGHLAND PRIDE 24 Enero

Boletos hasta París: primera clase $ 267.35 papel; segunda clase, $ 200.39 papel.

Por folletos, itinerarios, demás informes y boletos, ocurrir á

Agentes generales: Nelson & Wythes
300, Cangallo — Buenos Aires

"CLINICA CORBELLINI"
Pensionado de cirugía y ginecología.
CORRIENTES 1943
U. Telefónica 1830, Libertad. vijul.

PUNTA DEL ESTE

El mejor balneario del mundo, en el Hotel Risso hay piezas para 200 personas, anexo al Britis House, el mejor de los hoteles de Sud América, dirigido por el señor José Pitot. Precios módicos. v17

SECRETAS y DE LA PIEL

Dr. TAVOLARO
ESPECIALISTA en la aplicación del 606 914
REUMATISMO PARALISIS Y VIAS URINARIAS
CALLAO 158
de 9 á 11 a. m. - 3 á 6 p. m. - 7 á 8 p. m.
v31

Marcas para Carreras & Cía. — Haciendas — Bolívar 162 Bs. As.

PIDAN CATALOGOS

Dr. JULIAN PANELO
CLINICA MEDICA
Corazón, pulmones y enfermedades internas, calle CANGALLO 1871, de 1 á 3 de la tarde. v29

DOCTOR DODDS
Jefe de clínica del servicio de enfermedades de los ojos del hospital de clínicas. Especialista de las enfermedades de los ojos, Maipú 794, de 2 á 5 p. m. v6f.

PIDAN VINO TOMBA

Soc. An. Bod. y Viñ. Domingo Tomba

LUIS COLOMBO & Cía.

DOCTOR CORTI
Especialista en enfermedades del corazón, nerviosas y de niños. Consultas de 3 á 5 p. m., Bmé Mitre 1730. v18en.

Dr. JOSE V. VARALLA Especialista de vías urinarias, avariosis y piel. Electricidad médica. Rayos X. Sarmiento 830, de 4 á 6 p. m.—Pozos 937, de 1 á 2 y de 7 á 8 p. m.

Fulmina las chinches

el Evaporizador Insecticida POU

patentado por el S. G. N. — Funcionamiento sencillo. Exito garantido. No es corrosivo; no contiene veneno y no dá mal olor. En venta:

Corrientes 1357
Buenos Aires
Agentes en Rosario: C. y D. GUTIERREZ, Italia 322. Folletos explicativos gratis.

Dr. LACAVERA Profesor de la Facultad, Médico director del hospital de Clínicas. Enfermedades del estómago, intestinos é hígado. De 3 á 4.—CARLOS PELLEGRINI 810. v26

TUBERCULOSIS

Curación radical por el Suero Antituberculoso, vómitos y esputos de sangre, tos, fatiga, sudores, etc. Pensión de todos precios. Sanatorio Inglés, Temperley (F. C. S.) á 20 minutos de Buenos Aires. v20

Dr. RODOLFO ENRIQUEZ
Profesor de la Facultad, Médico jefe del servicio de enfermedades de Nariz, Garganta y Oidos del Hospital Alvarez, Paraná 151, de 3 á 4.

HERNIA Reducción completa GARANTIDO — ESPECIALISTA G. Baer
-sin operacion y sin molestia-con el moderno SIPLEX automatico. Unico sistema firme y seguro; permitiendo por su accion eficaz, el TRATAMIENTO perfecto de toda HERNIA (reciente ó antigua) 429 SARMIENTO. v15

Dr. CHABROUX Diplomado en los Hospitales de París (St. Louis, Urologie, etc.). Especialista en piel, génito-urinarias y secretas. Consultas de 3 á 6 y 9 á 10 p. m., Tucumán 828. v31e

SANATORIO

Para el tratamiento de las AFECCIONES BRONCO-PULMONARES

Aplicación del método del profesor Forlanini (de Pavía) para la tuberculosis pulmonar, (Aplastamiento del pulmón enfermo). Director propietario, Dr. Paternoster; médico de consultas, Dr. S. Tatti; laboratorio bacteriológico, exploración de Rayos X (instantáneo). San Juan 767. U. T. 2220 (Buen Orden), de 2 á 4.

Doctor JOSE DE LUCA
Profesor especialista en garganta, nariz y oido. De regreso de su viaje á Europa, ha reabierto su consultorio, Cangallo 1056, de 2 á 4 p. m. v31

Dr. ROA
Especialista. De regreso de Europa, de las principales clínicas. Enfermedades del estómago, intestinos, hígado. Rayos X. De 1 á 5 p. m., Talcahuano 264. v16

AFECCIONES DE LAS VIAS URINARIAS Y SECRETAS
por el doctor Ferulano, profesor de la universidad de Nápoles y doctor Malvicino de la Universidad de Turín.
SE APLICA 606 y 914
Consultas de 8 a. m. á 8 p. m., Tucumán 696 v19en.

Dr. SABATINI Especialista diplomado de la clínica de vías urinarias de la Facultad de París. Médico del Hospital Alvear. Enfermedades de riñones, próstata, vejiga, etc. Bartolomé Mitre 872, de 1 á 4 p. m. v31e

606 y 914

Ambos remedios de Ehrlich contra la avariosis, se aplican por vía endovenosa en el:

Sanatorio Italiano, Perú 443
d27 perm.

Nos complacemos en comunicar á nuestros favorecedores que con motivo de las

GRANDES REFORMAS

que deberán efectuarse en nuestro local y para dar lugar á las novedades que recibiremos para la próxima estación, desde **HOY en adelante procederemos á liquidar radicalmente todos los artículos de verano A PRECIOS DE OCASION SIN PRECEDENTE**

A continuación detallamos una parte de los artículos en liquidación que ofrecemos en todos nuestros departamentos:

EXCEPCIONAL: POLLERAS de brin puro hilo, blancas, adornadas con lindos botoncitos, formas de gran moda. Valor, $ 12.90, á. . . . . .$ 4.90
BLUSAS (Robespierre y fantasía) de seda charmeuse, voile ó liberty, muy bien adornadas; blancas, colores surtidos ó negras, antes $ 55, 42 y $ 35, ahora, $ 19.90, 14.30 y. . . .$ 12.90
TRAJES fantasía, de brin de puro hilo, muy lindos colores, adornados con soutache, broderie y botoncitos fantasía, linda forma. Valor, pesos 45.—, ahora, á. . . . .$ 25.50
TRAJES fantasía, de linón bordado, adornados con finos broderie, cluny y alforcitas, hechura elegante. Antes, $ 49.—, á. . . . .$ 27.50
TRAJES tailleur, de brin de puro hilo, varios colores, adornados con cuello de broderie y lindos botones de nácar. Antes, $ 55.—, á. . . . .$ 29.50
LINDISIMOS TRAJES de broderie inglesa, ricamente adornados con valencianas, plegados y alforcitas, hechura de moda. Valor, $ 95.—, ahora, á. . . . .$ 50.00
FULARD Y MESALINA de pura seda, en colores lisos y blanco ó negro, el metro, Antes $ 1.25, á. . . . $ 0.75
LIBERTY de seda, gran surtido en colores, ancho 54 centímetros. Antes, $ 1.90, á. . . . .$ 0.95
GASA perlé, blanca ó en colores, con motitas plateadas ó doradas, ancho 110 centímetros. Valor, $ 2.50, á.$ 1.45
FULARES y voiles de pura seda, en bonitos dibujos y colores, ancho 110 centímetros. Antes, $ 4.00, á. . . .$ 1.95
TAFFETAS tornasol pura seda, gran variedad de tonos, ancho 52 centímetros. Valor, $ 2.90, á. . . . . $ 1.50
LIBERTY de pura seda, en todos los colores, ancho 110 centímetros. Valor, $ 5.00 ,ahora, á. . . . . . . $ 2.90
TISSU dibujado, surtido de colores. Valor, $ 0.80, ahora, á. . . . . .$ 0.40
PERCAL lavable, clase superior, varios colores. Antes, $ 0.40, á. . . $ 0.25
UN LOTE de géneros de pura lana, varias calidades y colores. Valor, $ 1.90. . . . . $ 0.95
TISSU EPONGE, gran moda, varios dibujos. Antes, $ 2.25, á. . . . . .$ 1.50
MUSELINAS blancas, muy lindos dibujos, calados y bordados, ancho 70 centímetros. El metro, á. . . . . .$ 0.30
PIQUE, riquísima calidad, sobre fondo blanco. El metro, á. . . . . . .$ 0.40

GRAN SALDO de cintas de seda, galones puntilla y encaje Irlanda verdadera, á Precios excepcionales

LIQUIDAMOS por la mitad de su valor nuestro selecto surtido de SOMBRILLAS y ABANICOS

BRIN de puro hilo, todos los colores, ancho 120 centímetros. El metro, valor, $ 1.80, á. . . . . $ 1.20
CORTES de broderie, semi-confeccionados, muy lindos gustos, compuestos de: 225 centímetros de volante, 225 centímetros de entredós y 2 metros de tela lisa. El corte completo, $ 8.90 y. . . . .$ 3.90
SABANAS para baño, de tejido esponja, blanco, tamaño, 120x200, á $ 2.70
SALIDAS de baño, de tejido esponja, calidad extra, con capuchón, á. . $ 4.80
MUSELINA floreada, varios dibujos y colores, para cortinas. Valor, pesos 0.45. El metro, á. . . . . . .$ 0.30
CRETONA francesa, surtido en colores firmes, varios estilos. Antes, pesos 0.60. El metro, á. . . . . . .$ 0.45
BATONES de muselina fantasía, muy lindos gustos, adornados con valencianas. Valor, $ 5.90, á. . . . . .$ 3.25
BATONES de zephir, en colores, gustos rayados, forma japonesa, esto la lisa de zephir al tono. Valor, pesos 6.90, á. . . . .$ 4.40
BATONES de fina batista, fondo blanco con pintitas de color, con broderie, estilo elegante. Antes, $ 7.90.$ 6.50
BATONES de muselina blanca ó en colores, adornados con lindos broderie. Antes, $ 10.90, á. . . . . .$ 8.50
BATONES de zephir de hilo, bien adornados, estilo muy elegante, con broderie. Antes, $ 16.75, ahora, á $ 13.50
BLUSAS voile blanco, cuello forma Robespierre, puños y volados en colores, rosa, celeste, á $ 4.50 y. . .$ 3 75
VESTIDITOS de piqué, adornados con festones broderie, para varoncitos de 1 á 3 años, (sin pantalón). Antes, $ 9.90, ahora, á. . . . . .$ 4.90
VESTIDITOS de brin crudo, adornados con bieses de color y cordón, (sin pantalón); para niños de 1 á 3 años. Antes, $ 7.90, ahora, á. . $ 5.50
VESTIDITOS de brin rayado, forma marinero, adornados con trencillas, para niñas de 3 á 7 años. Antes, $ 16.50 y $ 8.90 ,ahora á $ 9.90 y $ 5.50
VESTIDITOS de brin de hilo, rayado, forma saco, con trencillas y lindos botones, para niñas de 4 á 12 años, Antes, $ 15.90, á. . . . .$ 6.90
VESTIDOS de clarín, adornados con festón broderie, para niñas de 3 á 5 años. Valor, $ 12.50, á. . . . .$ 6.90

VESTIDOS de clarín, adornados con festones y embutidos broderie, para niñas de 6 á 10 años. Valor, pesos 22.50, á. . . . .$ 10.90
VESTIDOS de brin de hilo, estilo sastre, lindas formas, para niñas de 8 á 16 años. Antes, $ 33.—, á. . . .$ 16.90
SOMBREROS de paja inglesa, con cinta de seda, todos los tamaños, para niños. Antes, $ 3.90, á. . . $ 1.95
GRAN SALDO: TRAJES de brin rayado, blusa rusa, pantalón corto, para niños de 3 á 10 años. Antes, pesos 4.95, á. . . . .$ 1.95
TRAJES de brin, gustos rayados azul y blanco, forma marinera, pantalón corto, para niños de 3 á 10 años. Antes, $ 7.90, á. . . . .$ 3.45
GUANTES de hilo, colores surtidos y blancos, largo: 6 botones, para señoras. Valor, $ 1.95, á. . . . . .$ 0.85
GUANTES de hilo, blancos, con cuchilla negra (la gran moda), largos ó cortos. Antes, $ 1.95, á. . . . .$ 1.25
SALDO: GUANTES de seda, blancos, calados, largo; 16 botones. Antes, $ 5.90, á. . . . .$ 2.75
MEDIAS de algodón, calidad reforzadas, lisas, negras, para señoras. El par, antes, $ 0.75, á. . . . . . . $ 0.38
MEDIAS de hilo muselina muy trasparentes, negro, blanco, para señoras. El par. Valor, $ 1.50, á. . . .$ 0.70
CALCETINES de algodón, clase extra, negro firme, para hombres. Valor, $ 0.75, á. 0.25
MEDIAS de algodón, color cuero, largas, para niñas. Valor, $ 0.95, á $ 0.25
CAMISETAS de algodón, punto elástico, colores surtidos, calidad francesa, sin mangas. Para señoras. Valor, $ 0.95, á. . . . .$ 0.50
VOLADOS de clarín blanco ó en colores chinescos, con puntillas valencianas, especiales para cuellos, puños y jabots. El metro, á. . . .$ 0.10
BRODERIE varios anchos, lindos dibujos. El metro. Antes, $ 1.50, á.$ 0.75
FESTONES, blancos ó de color, lindos estilos. La pieza. Antes, $ 0.95 $ 0.35
VINCHAS y DIADEMAS para adornos del peinado. Valor, $ 1.50, á.$ 0.50
OCASION: CARTERAS, varios modelos de gran novedad, de cuero marroquín ófoca, á. . . . . $ 5.50
CAJAS de papel de hilo, para escribir, conteniendo 50 sobres dobles y 50 pliegos, á. . . . .$ 1.20
RAMOS DE FLORES, cada uno, á $ 0.20

CUELLOS DE ENCAJE Y FICHUS de tul ó gasa en colores blancos y fantasía, á Precios excepcionalmente rebajados

Gorras impermeables y Trajes para baño á PRECIOS DE COSTO

GRAN TIENDA **EL PROGRESO** Bmé Mitre y Esmeralda

A precios baratísimos Liquidamos nuestro espléndido surtido de BLUSAS

Dr. Tomás E. Díaz
ABOGADO
TUCUMAN 1335, 1er. piso
U. T. 3540, Libertad

Profesor Dr. Agote
De la Facultad de Medicina.—Enfermedades internas y de los niños, TUCUMAN 855, de 2 á 4.—Examen con los rayos X.

Dr. E. S. ZEBALLOS
Ha trasladado su estudio de abogado á la calle Santa Fe 1206 y lo atiende personalmente.

Dr. ANGEL J. VILLA
Cirujano del Hospital Fernández (mujeres), Partos, enfermedades de señoras y cirugía abdominal. Consultas: lunes, miércoles y viernes, de 3 á 5. Otros días á horas pedidas, Suipacha 363, 1er. piso. U. T. 800, Libertad.

Dr. Julio Darnet CHACABUCO 638 De 10 á 1
CLINICA MEDICA

DR. ANTONIO J. MANES
Especialista en enfermedades de los ojos y anteojos. Oculista del Hospital Rawson. De regreso de Europa, Sarmiento 1353, de 1 á 3 p. m. y Suipacha 29, de 3 á 6 p. m. v6f

AJENJO... BERGER

Prof. Doctor A. Tedeschi
CIRUGIA — Enfermedades de señoras y partos. Consultas de 2 á 3 p. m. en el Sanatorio Italiano, Perú 443. perm.

Dr. Llames Massini Profesor de partos de la Facultad de Medicina, Médico del consultorio de LA PRENSA, Jefe del servicio de partos del Hospital Fernández. Atiende especialmente enfermedades de señoras, Maipú 878, de 3 á 5, menos los jueves.

Dr. Quadri
Especialista en oido, nariz y garganta. Jefe de los servicios de estas enfermedades en el Hospital de Niños y en LA PRENSA. Ha trasladado su consultorio á Santa Fe 1294. De 2 á 5 p. m. Menos los martes.

J. Bonansea
Cirujano-dentista
Calle MORENO 990

Debilidad nerviosa Parálisis, falta de Vitalidad; neuralgias. Tratamiento electro vibratorio. Rayos X, por el Dr. Ferrer, de regreso de Europa. B. Irigoyen 247, de 2 á 5.

Dr. OYENARD
Jefe de clínica del Hospital Oftalmológico. Enfermedades de los ojos, anteojos, etc. Bmé. Mitre 1071. De 2 á 4.

Dr. J. C. BLANCO - Especialista
Enfermedades de la garganta, nariz y oidos, de regreso de las principales clínicas de París y Berlín, abrió su consultorio, Cangallo 1441. Curación de catarros crónicos. Consultas de 10 á 12 a. m. y de 2 á 6 p.m.

Dr. CARLOS ROBERTSON
Profesor de la Facultad, cirujano del consultorio de LA PRENSA, jefe de la sala IV de cirugía del Hospital San Roque. —TUCUMAN 520. Consultas, de 1 á 4 p. m.

"LOS LUTOS"
443 C. Pellegrini 445
U. T. 1872 (Libertad)
Al domicilio de las familias que lo soliciten concurrirá una de nuestras empleadas, con toda clase de artículos de luto, presupuestos de confecciones, etc. Apareció el catálogo No. 3; se remite gratis.
Tapados primer luto, $ 36
"LOS LUTOS"

AVISOS FUNEBRES

SEPELIOS

✝ Doctor JACINTO SICARDI—q. e. p. d. —Falleció el 14 de Enero de 1913, confortado con los auxilios de la santa religión y la bendición papal.—Su esposa María Luisa Astoul de Sicardi, sus hijos Jacinto Alejandro y María Elena, su señora madre Catalina Urta de Sicardi, sus padres políticos Alejandro Astoul y María Bidart de Astoul, su hermano doctor Francisco A. Sicardi, su hermana política Carmen Lezica de Sicardi, sus tías Magdalena U. de Barrile y Carmen S. de Urta (ausente), sus primos, sobrinos y demás deudos, ruegan á sus relaciones quieran acompañarlos á conducir los restos del extinto al cementerio del Norte, hoy miércoles 15 de Enero, á las 10 a. m. En la iglesia de Nuestra Señora de la Piedad se dirá una misa de cuerpo presente, á las 10.30 a. m. Se ruega no enviar coronas. El duelo se despedirá por tarjeta. Casa mortuoria, Cangallo 1120.—Nota: Carruajes en la empresa de Iribarne y Cía., Tacuarí 344 y sucursal Belgrano, Cabildo 1873.

✝ ELVIRA SORIANO DE ANDRADE JARDIM—q. e. p. d.—Falleció el 14 de Enero de 1913.—Su hija Julia Andrade Jardim de Pasel, su hijo político Manuel Pasel, su nieto Julio Pasel y demás deudos, invitan á sus relaciones á acompañarlos á conducir los restos de la extinta al cementerio del Norte, hoy miércoles 15 de Enero, á las 4 p. m. Se ruega no enviar coronas. El duelo se despedirá por tarjeta. Casa mortuoria, Tacuarí 163.—Nota: Carruajes en la empresa de Iribarne y Cía., Tacuarí 344 y sucursal Belgrano, Cabildo 1873.

✝ GREGORIO CRUZ—q. e. p. d.—Falleció el 14 de Enero de 1913.—Su esposa Emilia Ghis de Cruz, sus hijos Angel, José, María y Julio, sus hijos políticos, hermanos políticos, sobrinos y demás deudos, invitan á sus relaciones á acompañarlos á conducir los restos del extinto al cementerio del Oeste, hoy miércoles 15 de Enero, á las 4 p. m. Se ruega no enviar coronas. El duelo se despedirá por tarjeta. Casa mortuoria, San Juan 1557.—Nota: Carruajes en la empresa de Iribarne y Cía., Tacuarí 344 y sucursal Belgrano, Cabildo 1873.

✝ SALVADOR PRESTIANNI—q. e. p. d. —Falleció el 14 de Enero de 1913.—Su esposa Josefa Cirincioni de Prestianni, sus hijos Juan, Rosario, Salvador y Anita, hijos políticos Carmen C. de Prestianni y Rosa C. de Prestianni, hermanos políticos, primos, nietos, sobrinos y demás deudos, invitan á sus relaciones á acompañarlos á conducir los restos del extinto al cementerio del Oeste, hoy miércoles 15 de Enero, á las 3 p. m. Unica invitación. El duelo se despedirá por tarjeta. Casa mortuoria, Defensa 1190.—Nota: Carruajes en la empresa de Iribarne y Cía., Tacuarí 344 y sucursal Belgrano, Cabildo 1873.

✝ LEONOR V. RAMOS—q. e. p. d.—Falleció el 14 de Enero de 1913.—Su padre Juan V. Ramos; su señora madre política, Josefa Z de Ramos; sus hermanos Miguel, Etelvina, Juan José y Juan de Dios Ramos sus tíos, tíos políticos, primos y demás deudos, invitan á sus relaciones á acompañar los restos de la extinta al cementerio del Oeste, hoy miércoles 15 de Enero, á las 9 a. m. Se ruega no enviar coronas. El duelo se despedirá por tarjeta. Unica invitación. Casa mortuoria, Provincias Unidas 487.—Nota: Carruajes en la casa Mirás sucesores Mirás Hnos. y Cía., Balcarce 212.

✝ JUAN SALVADOR BOUCAU—q. e. p. d.—Falleció el 14 de Enero de 1913, confortado con los auxilios de la santa religión y la bendición papal.—Su esposa María R. Escribano de Boucau; sus hijos Salvador María, María Luisa, Rosa y Blanca Boucau; primos, sobrinos y demás deudos, invitan á sus relaciones á acompañar los restos del extinto al cementerio del Norte, hoy miércoles 15, á las 10.15 a. m. En la iglesia del Pilar se dirá una misa de cuerpo presente á las 11. Casa mortuoria, Santa Fe 3753. El duelo se despedirá por tarjeta. Se ruega no enviar coronas.—Nota: En la Compañía Nacional habrá carruajes.

✝ ELENA W. DE STAUCH—q. e. p. d.—Falleció el 14 de Enero de 1913.—Sus hijos Otto, Elena S. de Orbeta, Emma S. de Achen (ausente), sus hijos é hijas políticas, sus hermanas Catalina W. de Morsbach (ausente), Elisa W. de Craft, sus nietos, bisnietos, sobrinos y demás deudos, invitan á sus relaciones á acompañar los restos de la extinta al cementerio de Disidentes, hoy miércoles 15 de Enero, á las 9.30 a. m. Unica invitación. El duelo se despedirá por tarjeta. Se ruega no enviar coronas. Casa mortuoria, Sadi Sarnot 341.—Nota: Carruajes en la empresa Lázaro Costa, Rioja 280.

✝ ADELA NILDA PREJONI—q. e. p. d. —Falleció el 14 de Enero de 1913.—Su padre José Prejoni, sus hermanos José Omar y Edith Prejoni, sus abuelos, tíos, primos y demás deudos, invitan á sus relaciones á acompañar los restos de la extinta al cementerio del Oeste, hoy miércoles 15 de Enero, á las 4 p. m. Unica invitación. El duelo se despedirá por tarjeta. Se ruega no enviar coronas. Casa mortuoria, José María Moreno 481.—Nota: Carruajes en la empresa Lázaro Costa, Rioja 280.

✝ JOSE SEIJA—q. e. p. d.—Falleció el 14 de Enero de 1913.—Su esposa Felipa Acosta de Seija, su hijo Aristóbulo, su señora madre, sobrinos, primos y demás deudos, invitan á sus relaciones á acompañar los restos del extinto al cementerio del Oeste, hoy miércoles 15 de Enero, á las 9 a. m. Unica invitación. El duelo se despedirá por tarjeta. Casa mortuoria, Huaifin 1139.—Nota: Carruajes en la empresa Lázaro Costa, Rioja 280.

✝ JOSE SPINELLI—q. e. p. d.—Falleció el 14 de Enero de 1913, confortado con los auxilios de la santa religión.—Su esposa Carmen B. de Spinelli; sus hijos María S. de Spinelli, Antonio, José, y Miguel, su hijo político Rafael Spinelli; sus hermanos Angel, Antonio, Cayetana S. de Spinelli, Filomena S. de Garone y Miguel; sus hermanos políticos Felisa L. de Spinelli, Carmen C. de Spinelli, Elías Spinelli, José Garone y Dominga C. de Spinelli; nietos, sobrinos, primos y demás deudos, invitan á sus relaciones á acompañar los restos del extinto al cementerio del Oeste hoy miércoles 15, á las 3.30 p. m. Casa mortuoria, Méjico 3554. Unica invitación. El duelo se despedirá por tarjeta. Se ruega no enviar coronas.—Nota: Carruajes en la empresa Luis Barberis, Belgrano 3782

✝ OSVALDO SCIOLINI—q. e. p. d.—Falleció el 14 de Enero de 1913.—Sus padres Andrés Sciolini y Angela B. de Sciolini; sus hermanos Armando, Enzo, Aldo y Angela Sciolini; sus tíos y demás deudos, invitan á sus relaciones á acompañar los restos del extinto al cementerio del Oeste hoy miércoles 16 á las 5 p. m. El duelo se despedirá por tarjeta. Unica invitación. Casa mortuoria, Venezuela 1896.—Nota: Carruajes en la empresa González y Hno., Belgrano 2968-72.

✝ FAUSTO MARQUEZ—q. e. p. d.—Falleció el 14 de Enero de 1913.—Sus hijos María, Paula é Isidro, su hermana Manuela M. de Martínez, su hijo político, nieta, hermanos políticos y demás deudos, invitan á sus relaciones á acompañar los restos del extinto al cementerio de la localidad hoy miércoles 15 á las 9 a. m. En la iglesia parroquial se dirá una misa de cuerpo presente á las 9.30 y en la empresa de Antonio Martino habrá carruajes. El duelo se despedirá por tarjeta. San Isidro, Enero de 1913.

✝ ELENA LAPLUME DE BASURTO—q. e. p. d.—Falleció el 14 de Enero de 1913.—Sus hijos Pedro, Juan, Francisco y Elvira, sus primos y demás deudos, invitan á sus relaciones á acompañar los restos de la extinta al cementerio del Oeste, hoy miércoles 15 de Enero, á las 9 a. m. Unica invitación. El duelo se despedirá por tarjeta. Se ruega no enviar coronas. Casa mortuoria, Libertad 253.—Nota: Carruajes en la empresa Manuel Costa y Cía., Rioja 170.

✝ JOSE MANUEL FACIO—q. e. p. d.—Falleció el 14 de Enero de 1913.—Su señora madre María Rossetl de Augusto; sus hermanos César, Aquiles, Aníbal (ausente), Beatriz A. de Mettler, Elena A. de Savazia (ausente), Emma A. de Schaffner (ausente) y María Eugenia Augusto (ausente); sus hermanos políticos, tíos, primos, sobrinos y demás deudos, invitan á sus relaciones á acompañar los restos del extinto al cementerio del Oeste hoy miércoles 15 á las 3 p. m. Casa mortuoria, Paraguay 4541. Unica invitación. Se ruega no enviar coronas. Carruajes empresa Ideal, Entre Ríos 880 y 840.

✝ TERESA T. DE PIETRA—q. e. p. d.—Falleció el 14 de Enero de 1913.—Sus hijos María L. P. de Blasi, Juan A., José A., Rómulo E., Carlos B., Sara Pietra, su hijo político Djalma Blasi, Rosa I. de Pietra, Emma B. de Pietra, Consuelo G. de Pietra, su hermano Carlos Tabone, sus hermanos políticos, nietos, sobrinos y demás deudos, invitan á sus relaciones quieran acompañar los restos de la extinta al cementerio del Oeste, hoy miércoles 15 de Enero, á las 3 p. m. Unica invitación. Se ruega no enviar coronas. El duelo se despedirá por tarjeta. Casa mortuoria, Malabia 1615.—Nota: Carruajes en la empresa Gentile y Ghirimoldi.

✝ ROSA RITA LIMA—q. e. p. d.—Falleció el 14 de Enero de 1913.—Sus hijos Oscar, Olimpia, Miguel, Eduardo, sus hijos políticos, sobrinos y demás deudos, invitan á sus relaciones á acompañar los restos de la extinta al cementerio del Oeste, hoy miércoles 15 de Enero, á las 4.30 p. m. Favor que será agradecido. El duelo se despedirá por tarjeta. Unica invitación. Casa mortuoria, Serrano 955.—En la empresa Pandori y Palamidessi, habrá carruajes.

MISAS Y FUNERALES

✝ ENRIQUE A. BARILLATTI—q. e. p. d.—Falleció el 12 de Enero de 1913. La familia invita á sus relaciones y amigos del extinto al funeral que se oficiará en la iglesia de Nuestra Señora de Balvanera, hoy miércoles 15 de Enero, á las 10 a. m. Favor que agradecerán. El duelo se despedirá por tarjeta. v15

✝ CLOTILDE G. DE GARCIA—q. e. p. d.—Falleció el 15 de Enero de 1911.—Su esposo Alfredo García, su hija Laura Clotilde y demás deudos, invitan á sus relaciones á las misas que en sufragio de su alma se dirán hoy miércoles 15 de Enero, en el templo de San Francisco, de 9 á 10 a. m. v15

✝ RAMON SENDRAS—q. e. p. d.—Falleció el 17 de Enero de 1912.—Su esposa Patrona R. de Sendras, Adelaida S. de Dalmases, hermana, Pablo Sendras, hermano (ausente); hermanos políticos, sobrinos y demás deudos, invitan á sus relaciones á las misas que en sufragio de su alma, se celebrarán en la iglesia de Nuestra Señora de la Piedad, mañana jueves 16, de 7 á 10 a. m. Unica invitación. v16

AMALIA SORIANO—q. e. p. d.—Falleció el 16 de Enero de 1912.—Su hermana, sus sobrinos, primos y demás deudos invitan á sus relaciones á las misas que por su eterno descanso se dirán en la iglesia de Nuestra Señora de la Merced, mañana jueves 16 de Enero, de 7 á 10 a. m. v16

TERESA GUERRA.—q. e. p. d. —Falleció el 16 de Enero de 1912.—Su hija María T. Guerra, invita á sus relaciones á asistir á las misas que en sufragio de su alma se dirán mañana 16 de Enero de 6 á 9.30 en la iglesia de Balvanera. El duelo se despedirá por tarjeta. v16

MARCOS CARLINI.—q. e. p. d.—Falleció el 16 de Enero de 1912.—Sus padres, su hermano y demás deudos, invitan á sus relaciones al funeral que en sufragio de su alma se oficiará en la iglesia de Nuestra Señora de Balvanera, mañana jueves 16 de Enero á las 10 a. m. El duelo se despedirá por tarjeta. v15

AMALIA MENDEZ DE WHITE.—q. e. p. d.—Falleció el 9 de Noviembre de 1912.—Su hermana Emma M. de Bavio, hermano político Isaías Bavio, su sobrino Camilito Bavio Méndez; y demás deudos, invitan á sus relaciones al funeral que se celebrará por el eterno descanso de su alma en el convento de Santo Domingo hoy miércoles 15 de Enero, á las 10 a. m. Favor que agradecerán. El duelo se despedirá por tarjeta. v15

MARIA BROUSSAIN—q. e. p. d.—Falleció en Temperley el 30 de Noviembre de 1912, confortada con los auxilios de la santa religión y la bendición papal.—Sus hermanos Juan B., Mariana B. de Carballo, y Ana B. de Angulta, sus hermanos políticos, sus sobrinos de la Mata y Carballo, tíos, primos y demás deudos, invitan á sus relaciones al funeral que por el eterno descanso de su alma se celebrará en la iglesia de Santa Lucía hoy miércoles 15 de Enero, á las 10 a. m. Unica invitación. Se despedirá por tarjeta. v15

ESTANISLADA D. DE BECHER—q. e. p. d.—Falleció en Morón el 29 de Noviembre de 1912.—Sus hijos Ricardo, Ernestina, Lydia B. de Frogone, Estanislada B. de Chalkling, sus hijos políticos Agustina S. de Becher, Sara O. de Becher; Augusta B. de Becher, sus nietos y demás deudos, invitan á sus relaciones á las misas que en sufragio de su alma se rezarán en la iglesia de la Merced, hoy miércoles 15 de Enero de 8.30 á 10.30 a. m. La familia asistirá á la última misa. El duelo se despedirá por tarjeta. Unica invitación. v15

SANTIAGO GATTO—q. e. p. d.—Falleció el 12 de Enero de 1912.—Sus hijos Paula G. de Oriente, María G. de Fassaro, Rosa, Benedicta y Catalina Gatto, sus hijos políticos Francisco Rómulo Oriente y Juan Lorenzo Fassaro, su hermano Francisco Gatto, sobrinos, primos, nietos y demás deudos, ruegan á sus relaciones quieran acompañarlos á rogar á Dios en sufragio de su alma en el funeral de cabo de año que se celebrará hoy miércoles 15 de Enero, á las 9 a. m. en la iglesia de San Juan Evangelista. Favor que agradecerán. El duelo se despedirá por tarjeta. v16

ANDRES LUIS BACIGALUPO—q. e. p. d.—Falleció el 16 de Enero de 1911, confortado con los auxilios de la santa religión.—Su señora madre Magdalena Morchio de Bacigalupo, sus hermanos Antonio, Domingo, su hermana política Juana M. de Bacigalupo, sus tíos, tías y demás parientes, ruegan á sus relaciones y á los que fueron amigos del extinto se dignen acompañarlos á rezar por su alma en el funeral que se celebrará mañana jueves 16 de Enero, en la parroquia de la Inmaculada Concepción, á las 10 a. m. Favor que agradecerán eternamente. El duelo se despedirá por tarjeta. v16

JUAN URQUDT.—q. e. p. d.—Falleció el 1? de Enero de 1912. Su esposa Mariana Othegui de Urquct, sus hijos Juan, Felipe, Domingo, Pedro y sus hermanos Domingo, María, Catalina, hermanos (ausentes), Salvador, Graciana, Bautista y Carlota, sus cuñados, sobrinos y demás deudos, invitan á sus relaciones al funeral de cabo de año, que se celebrará por el alma de dicho finado mañana 16 de Enero á las 10 a. m. en la iglesia de Santa Lucía. Favor al que quedarán agradecidos. El duelo se despedirá por tarjeta. v16

SECCION REMATES

Bravo Barros & Cía.

AVISOS NUEVOS

HOY — EN LA PAMPA CENTRAL. Judicial. El establecimiento El Lucero, que comprende el lote 7, fracción B de la sección 10. A 3 leguas al S de la estación y pueblo de General Acha, y á menos de una legua del ferrocarril proyectado de General Acha á Choele Choel. 10 000 hectáreas en un solo lote. Campos excelentes con agua dulce desde 2.50 metros de profundidad. Base pesos 20 la hectárea.

HOY á las 3 en nuestro hall, 351 San Martín 361.—BRAVO BARROS y Cía. 1p

HOY — CAMPO EN EL PILAR. Judicial. La fracción conocida por El Quintón de Torres, 265 hectáreas, 70 áreas y 20 centiáreas de tierras aptas para agricultura, tambo ó invernada, con excelentes pastos naturales y agua dulce á 7 metros. A 30 cuadras al NE. de la estación del Viso, del F. C. C. C. y á igual distancia al NO. de Garín. Base, pesos 500 a hectárea.

HOY á las 3 en nuestro hall, 351 San Martín 361.—BRAVO BARROS y Cía. 1p

TERRENO EN MARMOL — A una cuadra de la estación calle Presidente Pellegrini entre Rynon y Rosales. Entre edificios. Empedrado y luz eléctrica en la esquina. Base pesos 2.40 la vara.

EL MIERCOLES 22 de Enero á las 3 en nuestro hall, 351 San Martín 361, 21.43 varas de frente por 57.73 y 22.08 en el contrafrente. Cerco de alambre tejido y aguas corrientes al frente. Títulos perfectos. Informes y planos 351 San Martín 361. y en Lomas, Avenida Meeks 66.—BRAVO BARROS y Cía. e14

AV. PUEYRREDON 1756-64. —Entre Juncal y French. A 3 cuadras de las avenidas Santa Fe y Las Heras. Edificio nuevo, construído con todo esmero. Comprendo dos cómodas y elegantes casas de familia. Base, $ 100 000 debiendo continuarse con una hipoteca de 175.000 francos ($ 79.637 m.n.) al 8 por ciento que vence en Agosto 23 de 1914, cancelable con pérdida de un trimestre de intereses.

EL JUEVES 30 de Enero, á las 3 de la tarde, en nuestro hall, 351 San Martín 361. 10 97 varas por 52 50. Ad corpus.

BAJOS—Zaguán, vestíbulo de entrada, hall, sala, escritorio, comedor, 6 dormitorios, comedor de diario, despensa, baño con instalaciones, cocina, dos piezas de servicio, dos patios (uno cubierto).

ALTOS — Hall, vestíbulo, sala, antesala, escritorio, comedor con mampara de cristales ingleses, antecomedor, comedor de diario, 3 dormitorios, guardarropa con armarios, 3 baños instalados, cocina, 3 piezas y baño para servicio, pieza de baúles y patio cubierto.

CONSTRUCCION — A todo costo, frente de piedra artificial con balcones y celosías de hierro, zaguán con revestimientos de mármol y yeso y plafoniers, puertas de calle y canceles de roble, cielos rasos de yeso, pisos de parquets, pino de tea y mosaicos, empapelados, carpintería y celosías de cedro, lunas biseladas, herrajes finos, escalera de roble, instalación de luz eléctrica, cocinas económicas, servicio de agua caliente, campanillas eléctricas y todos los detalles de las casas modernas. Pueden visitarse. Títulos perfectos. Informes, 351 San Martín 361.—BRAVO BARROS y Cía. e15

BRAVO BARROS & Cía.

CASAS

CINCO CASAS NUEVAS EN Adrogué. En la calle España, entre Francia y H. de Irigoyen. A una cuadra del empedrado de la calle Rosales y á 6 de la estación. Desocupadas. Luz eléctrica en la esquina. Base pesos 6.000 cada casa. Reconoce hipoteca de pesos 4.000 cada una en cédulas nacionales con las que deberán continuar los compradores. El resto al contado.

EL DOMINGO 19 de Enero á las 4 p. m. en las mismas propiedades. 10 varas por 60 cada casa. Ad corpus. Son iguales y constan de comedor, 3 dormitorios, baño, cocina, pieza de servicio y galería. Luz eléctrica y agua corriente. Cerco de pared y tejido. Vereda de mosaicos y jardín. Visítense. Títulos perfectos. Escrituras por Federico Isla. Informes, 351 San Martín 361 y en Lomas, Avenida Meeks 66.—BRAVO BARROS y Cía. e10

CASA EN BARRACAS, Santa Rosalía 1469 (adoquinada) entre Santa María y Perdriel. A 3 cuadras del tranvía eléctrico y á 4 de la estación Barracas del F. C. S. Base $ 21.000, debiendo continuarse con una hipoteca de $ 10.000 al 6 ojo anual hasta Mayo 29 de 1915, por trimestres adelantados.

EL DOMINGO 19 de Enero á las 5, en la misma propiedad. 12 varas de frente por 73 65 y 32.31 de fondo. Contrafrente 12v45. Ad-corpus. Una pieza de material, 7 piezas y 3 cocinas de madera, galería y patio con árboles. Pozo con bomba. Visítese. Títulos perfectos. Informes, 351 San Martín 361 — BRAVO BARROS y Cía. e12

*CASA EN BERNAL. — CA*lle Lavalle 394 y 396. A 4 cuadras de la estación y con tranvía eléctrico en la esquina. Base, $ 14.000, pagaderos 1/4 parte al contado y el resto en 3 cuotas iguales á 1, 2 y 3 años con hipoteca y 7 por ciento anual por semestres anticipados.

EL DOMINGO 19 de Enero, á las 4, en la misma propiedad. 23v09 de frente por 57 75. Ad corpus. Sala, comedor, 3 dormitorios, baño, cocina con sótano, despensa y demás comodidades. Entrada para coche, caballeriza, cochera. Jardín con frutales. Agua corriente y luz eléctrica. Títulos perfectos. Informes, 351 San Martín 361 y La Plata calle 47 núm. 667.—BRAVO BARROS y Cía. e12

*EL PUEBLO DE URIBELA*rrea.—Judicial. La casa de la administración y los terrenos del centro del pueblo rodeando la estación Uribelarrea, del ferrocarril del Sud, partido de Cañuelas. En lotes de todas dimensiones. Venta por orden del juez doctor Balarino, testamentaría de don Miguel N. de Uribelarrea. Bases, $ 10.000 la casa y de $ 26.66 á $ 60 por cada lote, los terrenos.

EL DOMINGO 16 de Febrero, en Uribelarrea, en la casa de la administración de la colonia. Después detalles completos. Entretanto solicítense informes en nuestra casa, San Martín 361.—BRAVO BARROS y Cía. v14o

*BULNES 759 ENTRE AVE*nida Corrientes y Humahuaca. Una espaciosa propiedad, constituída por una casa de familia al frente y un gran galpón en el fondo, aparente para establecimiento industrial. Base, pesos 60.000.

EL DOMINGO 26 de Enero á las 5 30 en la misma propiedad. 15 varas de frente por 70 varas de fondo, en un costado, teniendo en el otro á las 62 varas un martillo á favor de 17v32 por 10 varas. Contrafrente 35v30. Ad corpus. Cinco piezas, baño, cocina y pieza de servicio. En el fondo, un amplio galpón con techo de cinc. Cloacas y aguas corrientes. Visítese. Títulos perfectos. Escrituras por la oficina de Sánchez Mendoza. Informes, 351 San Martín 361.—BRAVO BARROS y Cía. e14

MEJICO 3138—JUDICIAL— Entre Urquiza y 24 de Noviembre, á 2 cuadras de la Avenida Belgrano. Edificio antiguo, fácil de reformarse. Juez doctor Pera, secretaría Sasso, testamentaría de don José Dionisio Boucher. Base pesos 34.396.27.

EL DOMINGO 19 de Enero á las 4, en la misma propiedad, aunque llueva. 8m66 (10v) por 34 m64 (40v) en un costado y 36m37 (42 v.) en el otro. Superficie: 307.43 m. c. (410 v. c.) Ad corpus. Verja de material y hierro al frente, sala, 4 piezas, baño, cocina con económica, corredor de mosaico, patio, pileta para lavar, gallinero. En el fondo 2 piezas más, otra de madera y sótano. Aguas corrientes y cloacas. Visítese á cualquier hora. Títulos perfectos que podrán examinarse en la escribanía de don Carlos Varangot, ante quien se otorgarán las escrituras dentro de los 15 días de aprobado el remate, 8 ojo á cuenta de precio y 2 ojo de comisión. Informes 351 San Martín 361. —BRAVO BARROS Y Cía. e11

TERRENOS EN BERNAL— Dos lotes, calle 25 de Mayo, entre Maipú y Chacabuco. A una cuadra del tranvía eléctrico de Quilmes á Buenos Aires y en medio de edificios modernos. Base, $ 5 la vara. Cuarta parte al contado y el resto en tres cuotas iguales á 1, 2 y 3 años, con hipoteca y 7 por ciento anual, por semestres anticipados.

EL DOMINGO 19 de Enero, á las 3.30 de la tarde, en los mismos terrenos. 10 varas por 50 cada lote. Cerco, de alambre tejido y vereda al frente. Títulos perfectos. Informes, 351 San Martín 361 y en La Plata calle 47 núm. 667.—BRAVO BARROS y Cía. e12

SOBRE EL PARQUE DEL Oeste—Avenida del Campo (á adoquinarse en breve) y calles Balboa, Avalos, Pasaje Paternal y otras. Con frente al tranvía de Lacroze, á 5 cuadras de Triunvirato, á 200 metros de las líneas del Anglo-Argentino números 88, 94 y 95 y á 4 cuadras de la estación La Paternal, del F. C. P. Base, 5 $ la vara, en 40 mensualidades, sin interés.

EL DOMINGO 26 de Enero, á las 4 de la tarde, en los mismos terrenos. Después detalles completos. Pídanse entretanto informes y planos en nuestra casa, 351 San Martín 361.—BRAVO BARROS y Cía. v17

TERRENO EN OPEN DOOR Judicial. Próximo á la estación del F. C. P. Paraje denominado Villa Jordán. El lote 24, manzana 32, juez doctor Repetto, secretaría Quirno Costa, testamentaría de don Daniel Ulrich. Base pesos 666.67.

EL JUEVES 16 de Enero á las 3 en nuestro hall, 351 San Martín 361. 10 metros por 50. 8 ojo á cuenta de precio y 2 ojo de comisión. Informes en nuestra casa. — BRAVO BARROS y Cía.

*TERRENO AL OESTE — JU*dicial—Calle Caldas entre Estados y Leones, á 5 cuadras de Triunvirato y del tranvía de Lacroze, y á 4 del parque de los Andes. Paraje alto. Juez doctor Pera, secretaría Valenzuela, testamentaría del coronel Eduardo Morello. Base $ 1500.

EL DOMINGO 19 de Enero á las 4, en el mismo terreno. 8m66 por 45m71 y 45 m. 74, según título y 8m76 por 45m71 según tasación. 8 ojo á cuenta de precio y 2 ojo de comisión. Informes y planos, 351 San Martín 361. —BRAVO BARROS Y Cía.

ESQUINA EN MARTINEZ— Avenida Manuel Aguirre, macadamizada que es la prolongación del camino de automóviles al Tigre y calle Gral Alvear (macadamizándose). A 7 cuadras de la estación del F. C. C. A. Rodeada de chalets y grandes residencias de lujo. Base, $ 9 la vara, pudiendo continuarse con una hipoteca de $ 6.500, que el terreno reconoce hasta Junio 11 de 1913, al 8 por ciento por trimestres adelantados.

EL DOMINGO 19 de Enero, á las 4, en el mismo terreno. 28v87 á Manuel Aguirre por 30v39 á Gral. Alvear 1059 v. c. Títulos perfectos. Informes y planos, 351 San Martín 361 y Cabildo 1975.—BRAVO BARROS y Cía. e12

*JUDICIAL—EN LA AVENI*da Victoria, entre Mármol y Muñiz. En pleno centro de Almagro. Con adoquinado y doble vía de tranvía al frente, á una cuadra de la Avenida Rivadavia, entre preciosas casas modernas. Un buen lote de terreno, á propósito para levantar la casa habitación. Juez doctor Pera, secretaría Sasso, testamentaría de don José Dionisio Boucher. Base $ 40 los 75 decímetros cuadrados ó sea la vara cuadrada.

EL DOMINGO 19 de Enero á las 3, en el mismo terreno, aunque llueva. Mide 8 m. 66 (10 v.) por 29m55 (34v11) en un costado y 29m75 (34v34) en el otro. Superficie: 256.76 m. c. (342 36 v. c.) Dista 18m54 de la esquina de Mármol. Títulos perfectos, que podrán ser revisados en la escribanía de don Carlos Varangot, por ante quien se otorgará la escritura, dentro de los 15 días de aprobado el remate. 8 ojo á cuenta de precio y 2 ojo de comisión. Informes y planos, 351 San Martín 361. — BRAVO BARROS Y Cía. e11

LA QUINTA DE CANO EN Vicente López. En plena barranca. La propiedad más valiosa de los alrededores de Buenos Aires. 200.000 varas cuadradas divididas en manzanas y en lotes de todos tamaños. Con frente á la Av. Santa Fe (adoquinada hasta el Tigre y con tranvía eléctrico en construcción y á la Av. San Martín (próxima á adoquinarse). A cuatro cuadras justas de la estación Vicente López. Venta resuelta, sin base, 25 o.o. al contado y el resto á 1, 2 y 3 años de plazo.

EL DOMINGO 23 de Febrero, á las 2.30 de la tarde, en la misma propiedad. Después detalles completos. Entretanto visítese y solicítense informes en nuestra casa, San Martín 361. —BRAVO BARROS Y Cía.

*LOS TERRENOS DE PE*reyra Frente por frente á la estación Barracas al Norte del F. C. del Sud. 160 lotes de todas dimensiones con frente á las calles Tres Esquinas, Santo Domingo, Villarino, Santa María y Santa Elena. Con tranvías eléctricos al frente, á 2 cuadras de la avenida General Iriarte y á 3 de Vieytes. Sobre el Riachuelo y en el centro de un barrio populoso que cuenta con grandes fábricas y establecimientos industriales de toda índole. Venta liberal, sin base alguna, pudiendo pagarse el importe 20 ojo al contado y el resto á 1, 2, 3 y 4 años de plazo con garantía hipotecaria y 7 ojo de interés pagadero por semestres anticipados.

EL DOMINGO 19 de Enero á las 3 en los mismos terrenos. Las superficies varían de 139 á 600 v. c., todos con frentes y fondos proporcionados para la edificación. Se entregarán medidos y amojonados. Títulos perfectos. Escrituras por Natalio L. Marchese. Visítense y pídanse informes y planos en nuestra casa, 351 San Martín 361.—BRAVO BARROS y Cía. d28

LA QUINTA DE AMOEDO en Lomas. Una gran fracción de tierra. 108.653 varas cuadradas en un solo lote, con frente á las calles Tucumán y Boedo, á una cuadra de la calle Laprida, á dos del bulevar Pereyra Lucena (adoquinándose), á 4 cuadras del adoquinado del bulevar Boedo y á 11 al Oeste de la estación del ferrocarril. Terreno alto, espléndido, rodeado de edificación y de grandes casas quintas. Es especial para una residencia veraniega ó bien para ganar dinero, fraccionando en lotes de manzana y cuartos de manzana. Base pesos 1.50 la vara, 1/3 parte al contado, 1/3 parte á un año y 1/3 parte á 2 años con garantía hipotecaria y 7 ojo de interés pagadero por semestres anticipados.

EL VIERNES 17 de Enero á las 3 en nuestro hall 351 San Martín 361. Está todo alambrado. Títulos perfectos. Informes y planos en nuestra casa ó en Lomas, Avenida Meeks 66.—BRAVO BARROS y Cía.

LA QUINTA DE LLOBET en Burzaco. 260 000 varas divididas en 4 fracciones de 62.500 varas cada una entrando en una de ellas la casa habitación. Terreno alto, lo mejor para casas de recreo, granjas, quintas de verdura ó para especular. A una cuadra del bulevar Gral. Belgrano y á 10 al S. E. de la estación. Base pesos 0 35 la vara, pagaderos cuarta parte al contado y el resto á 1, 2 y 3 años con garantía hipotecaria y 7 por ciento anual por semestres anticipados.

EL MIERCOLES 22 de Enero, á las 3, La casa habitación ocupa el lote 1, tiene comedor, 3 piezas, cocina, corredor y jardín. En cuerpo separado, cochera, caballeriza, 2 piezas para servicio y galpón, frutales, molino, y cerco de tejido al frente. El lote 3 tiene una construcción de material de 2 piezas y cocina. Títulos perfectos. Escrituras por la oficina del señor Horacio Turlo. Informes y planos, 351, San Martín 361; ó en Lomas, Av. Meeks 66.—BRAVO BARROS y Cía. e11

JUDICIAL — USPALLATA 639, entre la Avenida Montes de Oca y General Hornos. A 4 cuadras de Constitución. Barrio de familias. Un buen lote de terreno con edificio antiguo. Juez doctor Balarino, secretaría Fernández, testamentaría de don Juan Antonio González. Base pesos 17.378.26.

EL DOMINGO 19 de Enero, á las 3 en el mismo terreno, 8m66 por 34m64, esto es, 10 varas por 40. Cuatro piezas de material, 3 de madera y dependencias. Cloacas y aguas corrientes. 8 ojo á cuenta de precio y 2 ojo de comisión. Informes 351 San Martín 361.—BRAVO BARROS Y Cía. e11

*BOVEDA EN LA CHACARI*ta.—Judicial. Los lotes 25 y 26 del tablón 1, manzana 1, sección 9a., clasificado el lote 25, como de la 3a. categoría y el 26, de la 2a. Juez doctor Pera, secretaría Sasso, testamentaría de don José Dionisio Boucher. Base, $ 2.000.

EL LUNES 20 de Enero, á las 3 de la tarde, en nuestro hall, 351 San Martín 361. Mide 2m45 por 2m55. Superficie, 6.25 m. c. Construcción de material, en cal, con techo de azotea, puerta de hierro, piso de mosaico y sótano, con 8 catres. Lleva, la inscripción "Familia J. D. Boucher". 8 por ciento á cuenta de precio y 2 por ciento de comisión. Informes en nuestra casa.—BRAVO BARROS y Cía. e13

CAMPOS

CAMPO EN SANTIAGO DEL Estero. En el departamento Atamisqui, en el paraje denominado Nueva Colonia, á 5 leguas de la estación Garzas del F. C. B. A. y R., y á 6 de la Villa de Atamisqui, 1.920 hectáreas, 35 áreas y 50 centiáreas con montes de quebracho colorado y blanco, buenos pastos y agua á 8 metros de profundidad, teniendo además un arroyo que cruza el campo. Base pesos 8.50 la hectárea. Mitad al contado y mitad á un año de plazo con garantía hipotecaria y 7 ojo de interés anual por semestres anticipados.

EL SABADO 18 de Enero á las 3, en nuestro hall, 351 San Martín 361. Linda al Norte con San Pablo y Pozo Anoso; al Sur con Coro Pan; al Este con las Barrancas y al Oeste con Rosilpujoj. Se visita por la estación Garzas. Títulos perfectos. Informes y planos, 351 San Martín 361.—BRAVO BARROS y Cía. e4

*UNA LIQUIDACION IMPOR*tante. 4.369 hectáreas en la sección 2a. de la Pampa Central, 57.004 hectáreas en el departamento Orán de la provincia de Salta; media manzana en el pueblo Berdier (partido del Salto), y dos quintas en el mismo pueblo. Venta forzosa, por liquidación de negocios, todo en un solo lote, con base de $ 1.074.698.81.

EL MARTES 28 de Enero, á las 3, en nuestro hall, 351 San Martín 361.

DETALLES

CAMPO EN LA PAMPA CENTRAL—En la sección 2a., fracción D, parte del lote 9. 4.369 hectáreas que forman parte de la Colonia Marzzano, á 5 leguas al Norte de Santa Rosa de Toay. Tierras negras, arenosas, de condiciones inmejorables para agricultura, con agua dulce desde 4 metros. Está alambrado en todo su perímetro, con 4 hilos lisos y 3 de púa, y dividido en tres potreros. Población de cinc con 3 piezas, cocina y dependencias, 3 molinos, 3 pozos, 3 tanques y parte de monte útil de calden. Se visita por Santa Rosa. Allí es conocido por de Marzzano. Hay una parte sembrada con maíz, que se entregará al levantarse la cosecha. El resto está desocupado.

CAMPO EN SALTA—57.004 hectáreas en el departamento Orán, parte de las fincas denominadas Campo Grande y Río Seco, á 8 leguas de Embarcación, del F. C. Norte y cruzado por la prolongación del ferrocarril de Embarcación á Formosa. Tierras vegetales, muy fértiles, especialmente para el desarrollo de todos los cultivos tropicales, con agua dulce desde un metro y aguadas naturales del Río Seco y varios arroyos que lo cruzan. Hay, además, gran extensión de montes de quebracho, cedro y gran variedad de maderas de valor. Está desocupado. Se visita por Embarcación, donde es conocido por de Marzzano.

EN EL PUEBLO BERDIER—Partido del Salto, prov. de Buenos Aires. Media manzana, frente mismo á la estación del ferrocarril Cía. Gral. B. Aires, con una superficie de 4.992 m. c. y dos quintas de 4 hectáreas cada una, á 4 cuadras al Sur de la estación, con una gran población de material para negocio y familia, con más de 20 piezas, galpones, depósitos y dependencias, estando el perímetro alambrado con 4 hilos de púa. La media manzana está, también, alambrada. Títulos perfectos. Informes y planos, 351 San Martín 361.—BRAVO BARROS y Cía. e12

108.000 varas

en Lomas de Zamora

El mejor negocio de especulación

La quinta de Amoedo, con frente á las calles Tucumán y Boedo, á una cuadra de la calle Laprida, á dos del bulevar Pereyra Lucena (adoquinándose), á 4 del adoquinado de la avenida Boedo y á once cuadras de la estación del ferrocarril. Para una gran residencia veraniega ó para especular, fraccionando en lotes de manzana y cuartos de manzana. Base, $ 1.50 la vara, en un solo lote. A plazos.

Pasado mañana á las 3, en nuestro hall

BRAVO BARROS & Cía.

Los campos centrales

"El Triángulo" en Navarro

393 hectáreas con la estación Anasagasti del F. C. Compañía General Buenos Aires, en uno de sus límites y á legua y media del pueblo de Navarro. Para una cabaña, tambo ó invernada ó bien, para ganar dinero subdividiendo en pequeñas quintas y chacras.

Base, $ 200 la hectárea, en un lote, por división de condominio.

El 24 de Enero á las 3, en nuestro hall

Bravo Barros & Cía.

*JUDICIAL — LAS CASUA*rinas, en Luján. La chacra quinta de ese nombre, conocida por de Ulrich, con frente al camino real, á tres cuadras y media al SE. de la estación y del tranvía. 5 hectáreas, 84 áreas, 35 centiáreas, con edificio, plantaciones y dependencias. Terreno apto para todo cultivo, inmejorable para una gran residencia de verano, para quintas de verdura, granjas, criaderos ó para especular dividiéndolo en fracciones menores, dada su proximidad á la estación. Juez doctor Roberto Repetto, secretario Quirno Costa. Autos sucesorios de don Daniel Ulrich. Base pesos 31.626.70.

EL JUEVES 16 de Enero á las 3, en nuestro hall 351 San Martín 361. 139m73 al NO., por 438m10 al NE., 410m93 al SO. y 101m49 en el SE. Linda con Juan Capdepon, (calle en medio), Anacleto Cufré, viuda de Elías y herederos de Juan Pizarro. El edificio consta de 6 habitaciones, cocina, gallinero, palomar, corredor. Tiene cerco de alambre. Seña 8 ojo. Comisión 2 ojo. Informes, 351 San Martín 361.—BRAVO BARROS y Cía. d31

*CASA EN VELEZ SARS*field.—A media cuadra de la estación y á una de Rivadavia. Calle Esperanza 1?9, entre Bacacay y vía del F. C. O. Edificio nuevo, muy bien hecho, con 978 varas de terreno. Base, $ 42.000, pudiendo continuarse con una hipoteca de $ 35.000 hasta el 1? de Agosto de 1914 al 8 1/2 por ciento anual, pagadero por mes adelantado.

EL DOMINGO 19 de Enero, á las 3 de la tarde, en la misma propiedad, 14v40 de frente por 72.92 y 78 03. Ad corpus. Jardín al frente, zaguán con zócalo de mármol. Sala y escritorio al frente, vestíbulo, comedor, 3 piezas, una con sótano, baño con instalaciones, cocina con económica, despensa, pileta, dos piezas altas para servicio y patio de mosaicos. Verja al frente. Jardín frutales y molino, gas y luz eléctrica. Visítese. Títulos perfectos. Informes, 351 San Martín 361.—BRAVO BARROS y Cía. e12

SARMIENTO 4423, ENTRE Pringles y Yatay. A 2 cuadras de la Avenida Corrientes. Casa de familia. Base, pesos 10 000. Pagaderos mitad al contado y mitad á uno ó dos años de plazo con hipoteca y 8 por ciento de interés, por semestres adelantados.

EL DOMINGO 19 de Enero, á las 4 de la tarde, en la misma propiedad. 10 varas por 38. Ad corpus. Sala, 2 habitaciones, 2 piezas y cocina de madera, patio, jardín y gallinero. Visítese. Títulos perfectos. Informes, 351 San Martín 361.—BRAVO BARROS y Cía. e12

*ESMERALDA 970 AL 76 EN*tre Charcas y Paraguay, á una cuadra de la plaza San Martín. Edificio de altos, antiguo en terreno de excelentes dimensiones para edificar una casa de renta. Base, pesos 180.000.

EL SABADO 25 de Enero, á las 3, en nuestro hall, 351 San Martín 361. 10v16 por 51v85 en un costado, teniendo en el otro á las 6v50 un martillo á favor de 1v66 por 17v32 á cuya terminación tiene otro martillo á favor de 5v65 de ancho hasta llegar al contrafrente que mide 17v50. Superficie 776 v. c. Ad corpus.

BAJOS — Negocio, 12 piezas y dependencias.

ALTOS — Vestíbulo, 11 piezas, baño, cocina y demás comodidades.

Visítese en cualquier momento. Títulos perfectos. Informes, 351 San Martín 361.—BRAVO BARROS y Cía. e14

MEJICO 2157—JUDICIAL— Entre Pasco y Rincón, á 2 cuadras de la Avenida Belgrano y á 3 de Entre Ríos. Excelente casa habitación, de construcción sólida y cuidada, con detalles de lujo y confort. Juez doctor Pera, secretaría Sasso, testamentaría de don José Dionisio Boucher. Base pesos 28.931.72.

EL DOMINGO 19 de Enero á las 5 en la misma propiedad, aunque llueva, 8m67 (10v) por 22m516 (26 v.) Ad corpus. Zaguán con mármoles y mosaico, vestíbulo de vitraux, sala, comedor, 4 dormitorios, cuarto de ropería, cocina con económica y altillo, 3 piezas en altos, baño, cuarto de baúles, 2 patios de mosaico. Frente de piedra artificial, balcones de hierro, celosías, carpintería de roble, pisos de parquet, aguas corrientes, cloacas y otros detalles. En perfecto estado. Visítese de 4 á 5. Títulos perfectos, que podrán examinarse en la escribanía de don Carlos Varangot, por ante quien se extenderán las escrituras dentro de los 15 días de aprobado el remate. 8 ojo á cuenta de precio y 2 ojo de comisión. Informes 351 San Martín 361.—BRAVO BARROS Y Cía. e11

TERRENOS

*JUDICIAL — LOS TERRE*nos de Loza, en Merlo. En el pueblo Villa Loza. — Rodeando á la estación Mariano Acosta del F. C. S., ramal de Merlo á Lobos, á legua y media á Suroeste de Merlo, á una legua al NE. del centro de Marcos Paz y á una hora de la capital. Orden del juez doctor Marcenaro, secretaría de Oria, testamentaría de don Santiago Loza. Sin base, 25 o.o al contado, dentro de los 3 días de notificada la aprobación del remate, 25 o.o á un año, 25 o.o á dos años y 25 o.o á tres años de plazo, contados desde la aprobación del remate, con garantía hipotecaria y 6 o.o de interés anual, pagaderos por semestres anticipados.

EL VIERNES 17 de Enero á las 3 de la tarde, en nuestro hall, 351 San Martín 361. La división comprende 62 lotes de cuartos de manzana con superficie de 2543 metros cuadrados (3391 v. c.) cada uno y dos quintas de 15.402 22 y 13.423 61 m. c. (20 617 y 17 905 varas cuadradas). Se entregará medido y amojonado. Se visitan por Mariano Acosta ó Merlo. Títulos en autos á disposición de los interesados. Escrituras por ante la oficina del señor Antonio Nery, de la Plata, dentro de los 10 días posteriores á la toma de posesión. Seña 10 por ciento. Comisión 2 ojo. Informes y planos, 351 San Martín 361.—BRAVO BARROS y Cía. e4

ESTADOS UNIDOS y PASCO La gran esquina, frente a. Sur y al Oeste. 2.430 varas divididas en 7 lotes con superficies de 222 á 463 v. c. A media cuadra de la avenida Independencia y en el centro de un barrio importante, llamado á transformarse totalmente. Venta resuelta, sin base, mitad al contado y mitad á un año, con hipoteca y 7 o.o de interés, pagadero por semestres anticipados.

EL DOMINGO 26 de Enero á las 4 en los mismos terrenos. La división comprende la esquina de 14.30 varas por 22.10, tres lotes sobre Estados Unidos de 10 y 11 varas por 22 á 32 y otros tres sobre Pasco, de 10 varas por 35 á 46. Hay allí un edificio antiguo de 14 piezas y dependencias, árboles frutales y forestales. Títulos perfectos. Escrituras por la oficina de don Severo P. Crespo. Informes y planos, 351 San Martín 361.—BRAVO BARROS y Cía. e14

CAMPO EN NAVARRO — 393 hectáreas que comprende la fracción conocida por el Triángulo, lindando con la estación Anasagasti del F. C. C. G. B. A. y á legua y media del pueblo de Navarro. Terreno apto para tambos, descanso de haciendas, alfalfares y hasta para especular, dividiendo en pequeñas quintas y chacras. ¡Allí puede formarse un pueblo! Venta en un lote por división de condominio entre herederos mayores. Bases pesos 200 la hectárea.

EL VIERNES 24 de Enero á las 3 en nuestro hall, 351 San Martín 361. Linda con sucesores de Hansen, sucesión de Owen Gahan, María Carthy y con el camino general de Navarro á Chivilcoy que lo separa de la vía del ferrocarril y de la estación Anasagasti. Tiene alambrados propios en todo el perímetro de 6 hilos lisos y uno de púa. Población de material y monte de frutales y forestales. Las divisiones interiores, galpones y corrales, pertenecen al arrendatario. Se visita por Navarro ó por Anasagasti, desde esta última la inspección puede hacerse á pie. Se va y vuelve en el día. Se entregará en seguida. Títulos perfectos. Informes y planos, 351 San Martín 361.—

*CAMPO EN EL PILAR — JU*dicial. La fracción conocida por El Quintón de Torres, 265 hectáreas, 70 áreas, 20 centiáreas, de tierras aptas para agricultura, tambo ó invernada, con pastos naturales de excelente calidad y agua dulce y cristalina á 7 metros, teniendo además aguada permanente del arroyo de Escobar que limita el costado Norte. A 30 cuadras al NE. de la estación del Viso del F. C. C. C., á igual distancia al NO. de Garín, á legua y media al Sur de Matheu y á dos leguas de las estaciones Ing. Maschwitz y Escobar, todas del ferrocarril Central Argentino. Juez doctor González del Solar, secretario doctor Fontana, división de condominio entre don Lorenzo J. Olivari y don Luis Scala. Base, $ 500 la hectárea.

EL MIERCOLES 15 de Enero, á las 3 en nuestro hall, 351 San Martín 361. Linda con la sucesión de Escalante y con Nazarre y Hernández y lo cruza el camino de Pilar á Escobar. Está alambrado en todo el perímetro con excepción de la parte que linda con el arroyo y dividido en 4 potreros, población de material en barro, con 6 piezas, otra en altos y corredor; otra población de 5 piezas, dos pozos de balde; jagüel, diez cuadras de alfalfa, 15 hectáreas de lino y un monte de sauces de 13 hectáreas. Dedicado actualmente á agricultura y tambo, sin contrato. Se visita por la estación del Viso, dirigiéndose á don Domingo Irigoin. 8 por ciento á cuenta de precio y 2 por ciento de comisión. Informes y planos, 351 San Martín 361.—BRAVO BARROS y Cía. e1

En GENERAL BELGRANO— El ensanche del ejido. Las famosas tierras del establecimiento El Trébol, del señor José A. de Carabassa. En lotes, con opción amplia, 25 por ciento al contado y el resto á 1, 2 y 3 años de plazo, con base definitiva de $ 350 la hectárea.

EL DOMINGO 9 de Febrero, á la 1, en el salón de la sociedad Italiana de Socorros Mutuos, de General Belgrano. Después detalles completos. Entretanto solicítense informes y planos, al señor Guillermo Pando, en General Belgrano ó á nuestra casa, San Martín 361.—BRAVO BARROS y Cía.

CAMPO EN SAN LUIS — EN el departamento General Pedernera, sobre el límite de la provincia de Córdoba, 984 hectáreas á 30 cuadras de la estación Vizcacheras, á dos leguas y media de Chaján y 4 leguas al E. de la ciudad de Villa Mercedes y con frente á la vía del F. C. P., ramal á Río Cuarto. Tierras fértiles, actualmente dedicadas al cultivo de cereales con agua dulce, á 8 y 10 metros. Venta en un lote. Base 50 pesos la hectárea, pudiendo pagarse 60 ojo al contado y el resto á 1 á 2 años con garantía hipotecaria y 7 ojo de interés anual por semestres anticipados.

EL MIERCOLES 29 de Enero á las 3 en nuestro hall, 351 San Martín 361. Linda con Camuyrano, Moreno, Rodríguez Jurado y Dubox. En los planos, figura á nombre de Joaquín Castells. Está alambrado en todo su perímetro con 5 hilos lisos y uno de púa y dividido en 4 potreros. Población de barro con 5 habitaciones, otra más con 3 piezas, molino, tanque australiano, monte de frutales y forestales y 10 hectáreas alfalfadas. Existen 900 hectáreas que se entregarán el 1o. de Julio del corriente año, percibiendo entre tanto el comprador un arrendamiento de pesos 4 la hectárea al año. Se visita por la estación Chaján, donde hay facilidades. Allí es conocido por de Joaquín Castells. Títulos perfectos. Informes y planos, 351 San Martín 361.—BRAVO BARROS y Cía. e14

ANIMALES-FERIAS

*PRIMER gran REMATE FE*ria de haciendas generales, en Mercedes (San Luis). En nuestro local, "La Fortuna", antiguas instalaciones de los señores Guillet y de la Canal.

EL MIERCOLES 15 de Enero, á la 1 p. m. iniciaremos nuestro primer remate de haciendas, con el concurso de los principales hacendados de la región, señores Gregorio Villafañe, Gustavo y Teódulo Eppens, Casimiro Gómez, Nutz hermanos, Edmundo Hompa, Pascual Garciarena, Mamy y Guillet, E. y R. Wernicke, M. Sosa, Carlos Kern, Hipólito Aubert, Amadeo Secret, Avila Hnos., Delpech, J. E. y R. Repetto, Luis Bendlinger, Devoto y Losca, R. A. Cooper, Teodoro del C. Olgín, José Martínez, José Gatica, Juan Reyna, Juan Rodríguez, Jorge Dixon, Cayetano Marini, Dr. José F. Fissone, Miguel Camuyrano, Luis J. Gagliolo, Luis M. Lamarca, P. Fouche, D'Autrante, J. Martínez y Cía., A. D. Brown, A. Bonino, Duggan Hnos. y otros.

Detalle de las haciendas consignadas hasta la fecha:

1.200	novillos gordos.
2.270	vacas de cría.
250	novillos Durham, mochos 2 y 3 años.
215	bueyes gordos.
80	novillos gordos especiales.
75	novillos mestizos Durham gordos.
30	novillos criollos.
35	bueyes de trabajo.
50	vacas con cría.
100	novillos cuarterones, de 4 y 5 años.
95	yeguarizos tiro liviano y pesado.
100	mulares.
400	lanares para consumo.

Las haciendas se venderán en lotes debidamente clasificados. Los interesados de ésta podrán tomar los trenes que salen de Retiro, F. C. P. el martes 14 á las 8 20 a. m. y á las 3 p. m. Comisión: 2 ojo al comprador y 2 ojo al vendedor, en hacienda vacuna y lanar y 3 ojo en yeguarizos. Informes en nuestra sucursal, Mercedes, (S. L.) ó en nuestra casa central 351 San Martín 361, Buenos Aires.—BRAVO BARROS y Cía.

Inocencio Ortiz y Cía.

(San Martín 142)

EN NECOCHEA — EL DIA 19 de Enero de 1913, á las 3 p. m., sobre los mismos terrenos. Por orden de la dirección general de escuelas de la provincia de Buenos Aires, procederemos á vender en pública subasta, el día domingo 19 de Enero de 1913, á las 3 de la tarde, sobre los mismos terrenos, la mitad de la manzana B (5.000 m. c.) ubicada entre las calles Primera Junta, General Lavalle y Avenida Sarmiento, de la ciudad de Necochea, fraccionada en lotes, con las siguientes dimensiones:

Lote núm. 1, 675 m. c.; núm. 2, 350; número 3, 437.50; núm. 4, 437.50; núm. 5, 550, núm. 6, 500; núm. 7, 350; núm. 8, 437.50; núm. 9, 437.50; núm. 10, 350, y núm. 11, 675. Base: dos terceras partes de la tasación, ó sean $ 5.58 el m. c.

CONDICIONES DE VENTA

1a—Los compradores entregarán al martillero, en el acto del remate, el diez por ciento del valor de la compra, como seña, y el dos por ciento por su comisión.

2a—La dirección general se reserva el derecho de aprobar ó desaprobar el remate, de acuerdo con lo prescripto en el artículo 56 de la ley de contabilidad.

3a—El saldo del precio se pagará en cuatro cuotas iguales y con el interés del 6 ojo anual (6 ojo. á los tres, seis, nueve y doce meses, contados desde la aprobación del remate, á cuyo efecto los compradores dentro de los diez días de verificada la aprobación, firmarán pagarés á la orden de la dirección general de escuelas, con garantía hipotecaria sobre los lotes respectivos.

4a—Si el comprador no compareciere para el otorgamiento de los pagarés, en el plazo establecido en la condición anterior, la adjudicación se declarará caduca, con pérdida de la seña y comisión.

5a—Una vez otorgados los pagarés en la forma establecida, la dirección general mandará dar á los compradores la posesión de sus lotes.

6a—Las escrituras serán otorgadas ante el escribano señor J. Eleodoro Figuero, y no se admitirá reclamación alguna sobre los títulos respectivos, que se hallan á disposición de los interesados en la oficina de propiedades de la dirección general. Los gastos de escrituración, serán de cargo de los compradores.

7a—La tasación fija el precio de ocho pesos con treinta y siete centavos moneda nacional, por metro cuadrado, siendo la base de venta, sus dos terceras partes, ó sean cinco pesos con cincuenta y ocho centavos moneda nacional ($ 5.58) el metro cuadrado.

Por más datos y planos, dirigirse á los martilleros, calle San Martín 142, capital federal.—Inocencio Ortiz y Cía. e8

R. Brave

*CHALET EN VICENTE LO*pez, F. C. C. A. á 1 cuadra de la estación y á 20 mts. del bulevar Gral. Roca y del Edén Hotel. Con magníficas vistas al río de la Plata. Calle Tapiales entre bulevar General Roca y Gob. Llavallol. Edificio de estilo inglés, recién terminado, con una excelente construcción. Compuesto de: verja y portón de hierro, jardín, escalinata, terraza, hall, sala, comedor, antecomedor, despensa, cocina, pieza de planchar, pieza y baño de servicio, con un subsuelo y bodega. En los altos, tres dormitorios, cuarto de baño y terraza. Escalera para la azotea y bohardilla. Luz eléctrica, molino, agua corriente. Construcción en cal, tirantes de hierro, frente imitación piedra, celosías metálicas, mosaicos extranjeros, cielos rasos decorados, etc. Está desocupado y aún no ha sido habitado. Base definitiva, $ 26.000 á plazos.

EL DOMINGO 19 de Enero á las 5 p. m. en la misma. Informes: Maipú 234. — R. Brave. e12

*HERMOSA CASA EN VI*cente López, al pie de la barranca, á dos cuadras de la estación, 1 del bulevar Roca y del Edén Hotel. Calle G. Llavallol entre Tapiales y Segurola. Rodeada de un selecto vecindario. Con una construcción perfecta, compuesta de verja, y portón de hierro forjado al frente, jardín, terraza, sala, hall, 3 dormitorios, cuarto de baño completamente instalado, con pasaje para los dormitorios, comedor, antecomedor, sótano revestido, gran cocina con económica, pieza y baño para el servicio, galería, molino, cámaras sanitarias. Construcción en cal, puertas y celosías de cedro, pisos de pino tea, mosaicos, azulejos, cielos rasos decorados, instalación de agua corriente y de agua caliente. Está desocupada, sin haber sido habitada, recién terminada. Base para liquidar $ 14,000 á plazos.

EL DOMINGO 19 de Enero á las 5.30 p. m. en la misma. Informes: Maipú 234. —R. Brave. e12

EN VICENTE LOPEZ, F. C. C. A., 4 lotes de 10x30 vs. incluso una esquina, á 2 cuadras de la estación, á 1 del bulevar Gral. Roca (adoquinado) y 2 del Edén Hotel, con vistas al río de la Plata. Calle Gob. Llavallol esquina Tapiales. Sin base y á plazos, sin interés.

EL DOMINGO 19 de Enero, á las 5 p. m., sobre los mismos. Informes: Maipú 234.—R. Brave. e12

Delfor del Valle

JUDICIAL — EN EL DOCK Sur. 5.000 metros cuadrados de tierra. En la manzana 72. Sin base. Por orden del señor juez de primera instancia doctor Jerónimo Balarino, secretaría Fernández, en los autos seguidos por don J. B. Igon y otros contra la sucesión de don Manuel Posiata sobre división de condominio.

EL SABADO 18 de Enero, á las 4 de la tarde, en mi escritorio, Perú 161. Seña, 8 por ciento. Comisión, 2 por ciento. Planos y datos al mismo.—D. del Valle. v18

*EN EL DOCK SUR — A PLA*zos. Una casa de madera y fierro, 3 habitaciones, 2 cocinas, jardín, etc., 10 varas por 60, terreno levantado. En la manzana 257, calle Alem (antes Berlín), á 50 metros del tranvía eléctrico á Avellaneda. Base pesos 5.000. Mitad al contado y mitad á 1 año de plazo con hipoteca al 7 ojo.

EL DOMINGO 19 de Enero á las 5 p. m. Seña 8 ojo. Comisión 2 ojo. Datos, Perú 161. —D. del Valle. e14

J. M. Trebino y Cía.

*PROPIEDAD BIEN SITUA*da, Andrés Arguibel 2266. A pocas varas de la Avenida Santa Fe con eléctricos, buenos pavimentos y en un barrio de adelantos positivos, donde la edificación moderna adelanta diariamente. Mide 11.50 varas de frente por 30 varas de fondo. Base, $ 20.000. Reconoce una hipoteca de $ 8.000 al Banco Hogar Argentino, la cual tomará el comprador á su cargo devolviendo lo amortizado. Su edificio bien construído consta de frente de balaustrada, verja y jardín, corredor cubierto de cristales. Sala, comedor, 2 dormitorios, baño revestido, cocina, w. c., 2 piezas altas de servicio, patios mosaico, carpintería de cedro, pisos pino tea, cielos rasos de yeso decorados, luz eléctrica, pozo semisurgente con motor eléctrico.

EL DOMINGO 19 de Enero, á las 5.30 de la tarde. Puede visitarse de 8 a. m. á 6 p. m. Más datos á nuestros escritorios, Corrientes 457 y Cabildo 1885.—J. M. Trebino y Cía. e12

Mambretti y Melo Pages

EN ESCOBAR, F. C. C. A.— Una casa y un lote de terreno á 5 cuadras de la estación, 1 de la plaza y 2 de la avenida principal.

EL DOMINGO 19 de Enero á las 2 p. m. sobre la misma propiedad: la casa tiene 2 salas para negocio, dormitorio, cocina, w. c., etc. 14.51x32 varas: el terreno mide 18x30 varas, todo cercado y con árboles frutales. Base, $ 2500 la casa, y sin base el terreno. Más datos, San Martín 424.

A. K. GREEN (4)

TRAS LAS PUERTAS CERRADAS

PRIMERA PARTE

LA BODA GRETOREX

Arrodillada delante de un fuego cuyas largas llamas no parecían dar ni calor á sus mejillas, ni alivio á su mísero corazón, una mujer tenía sus ojos tristemente fijos en un papel que se consumía en las brasas, inconsciente de todo lo que la rodeaba. Pero por aparente que fuera su dolor, el doctor no vió ante todo sino dos cosas: su rostro y su figura. ¡Eran el rostro y la figura de Genoveva Gretorex! Una mirada, un retroceso involuntario revelaron la verdad al detective que estaba al lado del doctor. Tomándole del brazo sin decir una palabra, lo llevó hacia la puerta.

Pero el doctor, conmovido quizás por algún vago recuerdo de la desesperación que él había constatado, volvió, y se permitió otra mirada: su rostro se suavizó y movido por un impulso instintivo, levantaba las manos hacia la cortina para entrar, cuando sintió el apretón de su compañero alrededor de su brazo. Cediendo á esa benévola pero inexorable voluntad, se volvió y siguió á Gryce fuera del cuarto.

—¿Así pues, no hay error?, preguntó el detective.

El doctor inclinó la cabeza. El señor Gryce cerró la puerta despacio y dijo, dando la llave á la mucama que no se había alejado.

—No es la persona que buscamos.

Después, tranquilamente, tomó el camino de las escaleras. Pero allí el doctor Cameron le detuvo.

—¿Qué va usted á hacer?, pregun-

—Correr á la plaza de San Nicolás lo más á prisa posible.

—¿Y yo?

—Usted es dueño de sus acciones—le contestó.

El doctor lo retuvo todavía.

—¿Señor Gryce, ha visto usted esa mujer?

—Ciertamente y antes de ir á buscar á usted para identificarla.

—¿Ha notado usted cuan pálida y desgraciada está?

—No me parece.

—Es la imagen viviente de la desesperación.

La mano de Gryce, que comenzaba á deslizarse por el pasamanos, se detuvo bruscamente.

—Su emoción le hace exagerar—dijo—hace apenas tres horas que la he visto y me ha parecido rozagante y llena de confianza.

—Vea usted mismo, sugirió el doctor—si soy algo fisonomista, es una mujer desgraciada la que acabamos de dejar.

El señor Gryce no esperó mucho tiempo; volviéndose vivamente, pidió otra vez la llave, dirigió una mirada al cuarto y salió muy conturbado.

—No comprendo nada—parecía decir su mirada á la llave inconsciente que devolvió por segunda vez á la mucama.

Esta sorprendió quizás esta mirada. A todo evento, arriesgó una palabra ó dos que agitaron de un modo extraño al detective, el cual miró otra vez la llave, dirigió algunas preguntas y corrió á la oficina por otra escalera que la en que le esperaba el doctor Cameron.

Estuvo ausente cinco minutos. El doctor comenzaba á impacientarse, cuando Gryce apareció abajo y lo llamó. El doctor bajó corriendo. Había en las maneras del detective un cambio que no pudo dejar de notar.

—¿Tenía yo razón?, preguntó.

Gryce se echó á reir (lo hacía algunas veces) y se apresuró hacia la puerta de la calle.

—No tenemos tiempo que perder—dijo.

—Usted quizás—exclamó su compañero—pero mi deber está aquí. La señorita Gretorex parece tener necesidad de un amigo, y si es verdad que su ánimo está afectado...

—Escuche—le dijo el detective en tono breve y duro. Hace cinco minutos, yo hubiera opinado quizás como usted, pero después he sabido algo que cambia mi opinión. Después que he visto á esa señorita hace tres horas, ella ha tenido la visita de un caballero. Lo ha recibido en su cuarto. Han hablado una hora entera y cuando él se ha marchado, se ha dirigido á la mucama que hemos visto arriba de la escalera y—apele usted á su valor si es que ama—le ha dicho que iba á volver á las nueve y que traería consigo un clérigo. Y en una palabra; le dijo que iba á casarse con esa señorita esta misma noche en el cuarto donde la había dejado y deseaba que todo estuviera preparado para la ceremonia. Repitió la misma cosa al empleado de abajo y..

—¿Cuál es el nombre de ese miserable? ¿no ha dejado ningún nombre? Dígamelo pronto para que yo sepa mi desgracia por completo.

—Ha dejado una tarjeta y el nombre es de los que usted conoce.

El detective entregó á su compañero una tarjeta de visita en la cual estaba escrito:

DOCTOR JULIO MOLESWORTH

—¡Molesworth!, repitió el doctor con un asombro incrédulo. ¡Imposible! Alguien ha hecho uso de su tarjeta.

—¿Lo cree usted?

—Estoy seguro. La señorita Gretorex no se hubiera comprometido jamás con él. Es un hombre que vale pero es un principiante. Pertenece á la comisión de beneficencia y atiende á los indigentes. Ella ni siquiera hubiera podido encontrarlo nunca.

—No siempre es fácil decir que una mujer puede ó no encontrarse con un hombre.

—Ella no hubiera sido nunca atraída por él. Molesworth es uno de los hombres más extraordinarios que hay.

Y el doctor Cameron se encogió de hombros de un modo completamente significativo. El señor Gryce se sonrió y movió la cabeza.

—Asegurémonos de la cosa—dijo—y volviendo á la oficina del hotel se hizo describir el propietario de la tarjeta.

—Es una persona singular—respondió el empleado—de estatura regular, con una cara de trabajador: tiene los cabellos negros y no lleva barba: su sonrisa es agradable, su mirada sombría es difícil de soportar. Su traje...

El doctor Cameron, sin oir más, llamó al detective hacia la puerta.

—¡Salgamos de aquí!, exclamó.

IV

LA SEÑORA GRETOREX

Estaban en la calle: el doctor Cameron, á quien este último golpe había anonadado, continuaba en las gradas del hotel como un hombre desamparado, mientras que el detective, con una mano en su brazo, se esforzaba en hacerle comprender la necesidad de apresurarse.

—¿Apresurarnos? ¿Por qué he de apresurarme?, preguntó al fin, sorprendido por la palabra. ¡No tengo nada que hacer allí! Nadie se dará cuenta de la falta del novio, puesto que la novia tampoco está.

—Es posible, pero esa falta ó ausencia debe ser explicada: es mi deber pero usted tiene otro.

—¿Aquí?, quizás.

—No. No creo que usted pueda hacer nada aquí, pero usted puede probar: la señorita está sola y...

—¡No puedo!, interrumpió el doctor con una mirada de inexplicable repugnancia. Ni mi amor ni mi complacencia pueden soportar tal humillación.

Se lanzó hacia el coche. El señor Gryce le siguió y subió detrás de él.

—¡A la más próxima estación!, gritó al cochero—y á prisa. Hemos perdido diez minutos con este descubrimiento inesperado, explicó al doctor—es preciso rescatarlos lo mejor posible.

El doctor no respondió: la apatía había seguido al disgusto.

El señor Gryce continuó:

—No tengo que dictarle su deber, pero quisiera exponer delante de usted una ó dos conclusiones que me han venido á la cabeza en los cinco minutos. ¿Quiere escucharme?

—No tengo otra cosa que hacer—respondió tristemente el médico.

—Muy bien. Hace algún tiempo la señorita Gretorex se comprometió con usted. Ella parecía contenta. Entonces ocurrió algún trastorno en su vida. Nosotros no sabemos cual, pero podemos atribuir seguramente á Molesworth su deseo de romper su compromiso. Su madre á quien ella consulta, juzga que es demasiado tarde para desligarse, é, impelida por alguna necesidad desconocida, sale de su casa tres días antes de la celebración del matrimonio, dejando detrás de ella, usted debe acordarse, la promesa de volver á tiempo para desempeñar su parte en la ceremonia. Llega el día, ella difiere su regreso inexplicablemente. Pero el día no ha terminado. Cuando la vi aquí á las dos, ella tenía todavía seis horas á su disposición. ¿Tenía ella en ese momento la intención de cumplir su palabra? No lo sabemos: su rostro respiraba la alegría, y hasta la esperanza; era el rostro de una mujer que encara su próxima boda con un hombre digno de ella, á quien ama y respeta. Viene un visitante; ella tiene con él una larga conversación; resultado: un cambio notable en su actitud y su expresión, que parece indicar un cambio en sus planes. Sabemos que ella va á casarse, pero el nombre del novio es nuevo y el lugar de su matrimonio es la pieza testigo de su desesperación. ¿Cuál es la conclusión? Puede haber varias; sin embargo la única que se impone á mí es ésta: En el secreto de su corazón, la señorita Gretorex ama al hombre de quien ha huído y con esta nueva é inexplicable unión, ella hace un sacrificio á algún deber imaginario. Si es así...

—Ella está tan perdida para mí como si ella se jactara de su doblez—dijo el doctor fríamente.

El detective movió pausadamente la cabeza. "Usted no la ama", parecía decir su gesto, pero sus palabras no descubrieron de ningún modo su convicción.

—Ella corre á un desgraciado destino—declaró él—un matrimonio contraído de ese modo y en circunstancias tan próximas al escándalo, no la rebajará solamente en su propia estima, sino que romperá toda relación con sus parientes y amigos que han creído en su palabra. Ella está perdida si se puede hablar así. Su madre debe salvarla puesto que usted no se siente á la altura de la tarea; y nosotros debemos apresurarnos hacia ella.

La mirada sombría del doctor no se iluminó.

—Tiene usted razón —admitió.— Avise á la señora Gretorex lo más pronto posible de la situación de su hija ¿pero porqué tengo necesidad de ir con usted?

—Para salvar la buena reputación de usted. Usted debe casarse con la señorita Gretorex á las ocho; si ella está demasiado enferma para casarse, la concurrencia se condolerá de usted por ese contratiempo pero si usted no está allí...

Se detuvo: las maneras del doctor habían cambiado enteramente.

—¿Iremos por el Elevated?, preguntó Gryce con su voz tranquila.

—Ciertamente, contestó el doctor cuya voz vibrante contrastaba de un modo extraño con su anterior apatía; la cuestión es llegar á tiempo. Sálvese al menos mi honor.

Y él fué quien dió las órdenes al cochero; sus pies tocaron los primeros el pavimento y él fué el primero en subir la escalera del Elevated Road.

Tuvieron la suerte de tomar inmediatamente un tren. Respiraron entonces los dos más libremente. Veinte y cinco minutos hubieran bastado ciertamente para trasportarlos á la calle 125, quince minutos para cruzar la ciudad y quince para ir á la casa, en total 55 minutos, pero la señora Gretorex debía estar informada de la posición crítica de su hija, y volver á casa antes de las nueve. ¿Era posible? El rostro plácido del detective parecía denotar la más completa confianza.

Ciertos accidentes hacen fracasar á veces nuestras previsiones. En el momento en que se congratulaban sobre el tiempo que les quedaba, el tren, después de un choque repentino, se detuvo. Instantáneamente todas las mujeres se levantaron, y luego los hombres, porque la parada se produjo entre dos estaciones.

—¡Una avería!, exclamó el doctor.

—En medio del bloque, añadió su compañero.

No creían decirlo con tanta exactitud y algunos minutos pasaron antes que se dieran plenamente cuenta de que el tren estaba realmente bloqueado, de que ellos estaban virtualmente prisioneros y de que tendrían que quedarse allí una hora al menos.

(Continuará).

V. S. Lobato & Cía.

CASAS

LOS CHALETS de MARTIN-to, en Mar del Plata, en la loma del Torreón, sobre la explanada y con vista al mar, en el sitio más interesante de la ciudad balnearia. Edificación moderna de primer orden, de hermosa arquitectura. Venta al contado, con base de 40.000 pesos cada chalet. Título perfecto. Llave en mano; de manera que puede tomarse la posesión inmediatamente.
EL DOMINGO 19 de Enero á las 11 de la mañana, en nuestra sucursal en la Rambla de Mar del Plata, venderemos:
EL CHALET LOS ANDES, ubicado en la calle Viamonte esquina á Moreno. Mide 20 varas por 22.65. El edificio consta: en la planta baja, de gran hall y terraza con vista al mar, comedor, antecomedor, cocina, carbonera, sótano, w. c., servicio, entrada para el mismo, dos piezas en entrepiso. Primer piso alto, gran hall, 3 dormitorios, baño, gran terraza con vista al mar, y segundo piso alto, hall y un dormitorio.
EL CHALET VILLA DEL PLATA, Viamonte entre la explanada y Moreno. Mide 17.72 varas de frente por 20 de fondo. Piso bajo: vestíbulo, gran hall, comedor, antecomedor, toilette, terraza con vista al mar, cocina con económica, sótano, w. c., servicio, 2 piezas en entresuelo, y piso alto con hall, 4 dormitorios, baño y terraza con vista al mar.
EL CHALET VILLA DEL MAR, Viamonte entre la Explanada y Moreno. Mide 23,55 varas por 20. El edificio consta de subsuelo con cocina, sótano, etc. Piso bajo: vestíbulo, gran hall, comedor, antecomedor, toilette, gran terraza con vista al mar. Entrepiso con dos piezas para servicio. Piso alto: hall, 4 dormitorios, baño completo, gran terraza con vista al mar. Estos dos últimos chalets, tienen cloacas aprobadas y todos tienen servicio de luz eléctrica. Han estado alquilados en las anteriores temporadas en 4.500 pesos. Pueden visitarse. Hay cuidadores. Otros informes y planos, fotografías, etc. pueden pedirse en nuestra casa, Rivadavia 639 ó en Mar del Plata, en nuestra sucursal en la Rambla nueva. Seña 8 o|o. Comisión 2 o|o.—V. S. Lobato y Cía., en Buenos Aires ó Rodolfo P. Peracca en Mar del Plata. e4

OLLEROS 4026 Entre Triun-virato y la avenida Forest y á una cuadra del bulevar Federico Lacroze. Buena casa de familia, de edificio nuevo y bien hecho. Base pesos 12.000, incluídas 10.000 cédulas argentinas con las que podrá cargar el comprador, al tipo de plaza, el saldo al contado. Título perfecto.
EL DOMINGO 19 de Enero, á las 5.15 p. m. Mide 10.39 varas de frente por 27.07 á un lado, 34.01 en otro y 12.02 en el contrafrente. Al frente tiene verja y puerta de hierro, vestíbulo, 4 habitaciones, hall que puede utilizarse de comedor, cuarto de baño, pasillo á la cocina, pieza para el servicio en altos y w. c. Tirantería de hierro, revoques imitación piedra, cielos rasos de material, pisos de pino tea, vestíbulo, hall y patio de mosaico, etc. Renta pesos 110. Puede visitarse. Seña 8 o|o. Comisión 2 o|o. Informes, Rivadavia 639.—V. S. LOBATO y Cía. e14

GARAY Y ENTRE RIOS — Moderna, de altos y bajos, á media cuadra de esa importante esquina, bulevar Garay 1847 y 1849, con adoquinado pago. Ubicación interesante, entre construcciones muy buenas, rodeadas de avenidas y con todos los adelantos de los barrios más céntricos. Base pesos 25.000, incluídas 12.000 cédulas argentinas que el comprador tomará á su cargo á la par. Título perfecto. Ad corpus.
EL DOMINGO 19 de Enero á las 5. Mide 10 varas de frente por 24. Edificio, sólido y bien hecho. Planta baja, con salón de negocio con puerta y vidriera con cortinas metálicas, cocina y w. c. Renta antigua $ 150, con contrato hasta Noviembre de este año. Planta alta, casa de familia, sala y escritorio al frente, hall, 4 habitaciones, baño revestido, cocina, w. c., y una piecita en altos, cielos rasos de yeso, pisos de pino tea, escalera de mármol, zaguán de mayólicas, patios de mosaico puertas y celosías de cedro, etc. Ofrecen $ 250 de alquiler. Puede visitarse de 3 á 6. Seña 8 o|o. Comisión 2 o|o. Informes, Rivadavia núm. 639.—V. S. LOBATO y Cía. e10

ESTADOS UNIDOS 3529 en-tre Maza y Boedo. Casa habitación moderna, muy cómoda y bien edificada, á una cuadra del bulevar Independencia. Base pesos 35.000, pudiendo dejarse $ 20.000 á 1 ó 2 años en hipoteca, con 8 o|o de interés y el saldo al contado. Título perfecto. Ad corpus. Llave en mano.
EL DGO. 19 de Enero, á las 4.30. Mide 10 varas por 48. Edificio con frente al portland, compuesto de zaguán de mármol, vestíbulo con cristales, revestido de mayólicas, sala con balcones, 3 dormitorios, comedor con sótano, 2 piezas más, baño revestido, con lavatorio, bañadera y bidet, cocina revestida, con económica, w. c., 2 piezas chicas en altos para servicio y pequeño fondo. Cielos rasos de yeso, pisos pino tea, patios de mosaico, puertas y celosías de cedro, galería de material, aguas corrientes, luz eléctrica, gas, campanillas etc. Puede visitarse de 9 á 11 y de 3 á 6. Seña, 8 o|o. Comisión, 2 o|o. Informes, Rivadavia 639.—V. S. LOBATO y Cía. e12

SARMIENTO (antes Cuyo) 4672, entre Lambaré y la Avenida Río Janeiro, con adoquinado pago. Casa de construcción antigua pero sólida y fácilmente modernizable, bien ubicada y que produce buena renta. A una cuadra del Parque Centenario y del bulevar Corrientes. Base $ 11.000, incluída una hipoteca de $ 5.000, con la que podrá continuar el comprador, que vence el 11 de Marzo de 1914, con 9 o|o de interés anual. Título perfecto. Ad corpus.
EL DGO. 19 de Enero, á las 3. Mide 10 varas por 38 y su edificio lo componen 3 habitaciones, cocina, w. c. y una pieza de madera y cinc. Cerco de material, pisos de pino tea, patio de mosaico y ladrillo, etc. Renta $ 110. Seña 8 o|o. Comisión 2 o|o. Informes, Rivadavia 639.—V. S. LOBATO y Cía. e12

CHALET EL HOGAR EN Mar del Plata. Bolívar entre Guemes y Alvear al lado del señor Santiago Brian y del palacio de Ortiz Basualdo y frente al del señor Hale Pearson, en la loma del Torreón, á media cuadra de la Explanada. Base 40.000 pesos. Mitad al contado y mitad á un año con 7 o|o. con hipoteca. Título perfecto. Llave en mano.
EL DOMINGO 19 de Enero á las 11 de la mañana en nuestra sucursal en la Rambla nueva de Mar del Plata. Mide 20 varas por 50. El edificio es un chalet de madera, muy cómodo y bien construído, consta de terraza al frente, comedor y antecomedor, 5 dormitorios y baño. En cuerpo separado, cocina y 2 piezas de servicio y al fondo, de material, 1 pieza, cocina y w. c. Tiene molino. Puede visitarse. Hay cuidador. Seña 8 o|o. Comisión 2 o|o. Otros informes á V. S. LOBATO y Cía., en Buenos Aires, Rivadavia 639 ó á Rodolfo P. Peracca en nuestra sucursal en Mar del Plata. e4

JUDICIAL. — ROSETI 275, entre Leones y Estados. Una casita muy reformable en ubicación muy buena; á una cuadra de la importante calle Ushuaia (adoquinada y con tranvías) y á 4 de Federico Lacroze, de Triunvirato y del Parque de los Andes. Barrio muy edificado, de buenas propiedades modernas. Venta por orden del señor juez doctor Raimundo Navelra, secretaría del señor Gabriel Fernández, en el juicio sucesorio de doña Cándida Lamberti de Gheral. Base, $ 6.000.80. Título perfecto.
EL DOMINGO 19 de Enero, á las 4.30, en la misma propiedad. Mide 8.06 metros (10 varas) de frente por 21.35 metros (24.65 varas) al Este, 20.23 metros (23.36 varas) al Oeste y 8.70 metros (10.04 varas) en el contrafrente. Edificio de dos piezas grandes, otra más chica, cocina, w. c., una pieza de madera; pisos de madera, revoques en cal, patio de ladrillos, cerco de material, pozo de balde, parral, etc. 8 por ciento de seña y á cuenta de precio. Comisión, 2 por ciento. Informes, Rivadavia 639.—V. S. LOBATO y Cía. e5

AVENIDA FOREST 416 EN-tre Maure y Olleros, con adoquinado pago. Una linda casa habitación muy sólida y bien distribuída, en un barrio completamente edificado y de grandes progresos, rodeado de importantes bulevares: Triunvirato, Lacroze y Ushuaia, á una cuadra de cualquiera de ellos. Base 20.000 pesos, de los cuales, 12.500 pesos, en cédulas argentinas al tipo de plaza, con las que podrá cargar el comprador, y los 7.500 pesos restantes, podrán dejarse en segunda hipoteca, á 1, 2 ó 3 años de plazo, con 7 o|o de interés anual. El excedente al contado. Título perfecto. Llave en mano.
EL DOMINGO 19 de Enero á las 5. Mide 10.39 varas de frente por 43.35 de fondo en un costado, 49.91 en otro y 12.03 varas en el contrafrente. Tiene frente imitación piedra y jardín con gruta, á la entrada, terraza, 3 dormitorios, escritorio, comedor, vestíbulo, cuarto de baño, pieza de servicio en altos, sótano bodega con pileta y piso de asfalto, azotea terraza, cocina y w. c. Tirantes de acero, cielos rasos de yeso, pisos de pino tea, patios de mosaico, puertas y celosías de cedro, marquise, gas, etc. Puede visitarse en cualquier momento. Seña 8 o|o. Comisión 2 o|o. Informes, Rivadavia 639.—V. S. LOBATO y Cía. e10

ARENALES Y JUNIN — LU-joso hotel, flamante, obra del arquitecto señor Camilo Pirosanto. Construcción de correcto estilo, á la que no falta el menor detalle del confort moderno, hecha con gran gusto y utilizando en todo materiales seleccionados entre lo mejor. En barrio distinguido y muy solicitado, con edificios que dan la razón de esa preferencia; á una cuadra de la avenida Santa Fe y á 3 de Callao. Base 110.000 pesos, de los cuales, 44.000 en cédulas argentinas con las que podrá cargar el comprador al tipo de pla- [illegible] á uno ó dos años de plazo, con 7 o|o de interés anual, en segunda hipoteca. Excedente al contado. Título perfecto. Pronta para entrar á ocuparla.
EL JUEVES 23 de Enero á las 4, en nuestro salón de ventas, Rivadavia 639. Mide 15 varas por 14. Ad corpus. Arenales 2085 al 99 esquina Junín 1209.
GRAN ENTRADA (por la esquina) Artística marquise y puerta de hierro forjado, zaguán con gran zócalo de mármol Ciampo y panneaux de yeso, amplia escalinata de mármol, sala, escritorio, comedor, antecomedor con ascensor montaplatos, office, hall con escalera de roble al
PRIMER PISO: 4 espléndidos dormitorios y una notable sala para baños, toda revestida de azulejos finos, con piso de mosaico extranjero y con ventanas á la calle, gran hall con vitraux, etc.
GARAGE: (entrada por Arenales 2095); para 3 automóviles, con todas comodidades para la limpieza de los coches: 2 habitaciones y hermosa cocina revestida de baldosas blancas, muy amplia y con todos sus servicios, pileta, intermediarios para agua caliente y motor para calefacción.
ENTRADA INDEPENDIENTE para el servicio, (Junín 1209) con escalera al
SEGUNDO PISO: Gran terraza, 4 piezas y cuarto de baño, cuarto para lavar con pileta de portland, etc. Decoraciones muy delicadas, panneaux de yeso, zócalos de madera finísimas, herrajes artísticos, pisos de parquet, celosías metálicas, balcones de hierro forjado, carpintería de primer orden, mosaicos extranjeros, teléfonos interiores, campanillas, luz eléctrica y todos los pormenores de un edificio hecho sin omitir gastos y en una palabra, perfectamente terminado. Puede ser visitado de 8 1|2 á 11 1|2 de la mañana y de 5 á 7 de la tarde. Seña 8 o|o. Comisión 2 o|o. Otros datos y fotografías en nuestra casa Rivadavia 639.—V. S. LOBATO y Cía. e10

TERRENOS

COCHABAMBA ESQUINA Treinta y Tres, con adoquinados pagos. Terreno de medidas pequeñas, muy buscado, formando esquina, á una cuadra del bulevar San Juan. Base $ 22 v. c., al contado. Título perfecto.
EL DGO. 19 de Enero, á las 4. Mide 10.43 varas al Oeste, sobre Treinta y Tres y 20.60 al Sur, sobre Cochabamba. Superficie 214.86 varas cuadradas. Rodeado de edificación moderna. Seña 8 o|o. Comisión 2 o|o. Informes, Rivadavia 639.—V. S. LOBATO y Cía. e12

JUDICIAL. — TRIUNVIRA-to y Del Colegio, con adoquinado por la primera. La esquina con frentes al Norte y al Este, de medidas muy apropiadas para revenderla subdividida en varios lotes, todos con frente al importante bulevar Triunvirato. Venta ordenada por el señor juez doctor Juan Carlos Lagos, secretaría del señor Argentino Barraquero, en el juicio Miguel Noriega, contra Joaquín Villa, y Antonio Irazú, por división de condominio. Base, pesos 15 los 76 decímetros cuadrados (vara cuadrada). Título perfecto.
EL DOMINGO 19 de Enero, á las 4, en el mismo terreno. Mide 66.07 metros (77.33 varas) al N. sobre Triunvirato, por 23.40 metros (27.32 varas) al E. sobre la calle Del Colegio y 71.15 metros (82.16 varas) en su tercer lado, lindando con terreno municipal sobrante. Superficie, 783.50 metros cuadrados, igual á 1.044.67 varas cuadradas, 8 por ciento de seña y á cuenta de precio. Comisión, 2 por ciento. Informes y planos, Rivadavia 639.—V. S. LOBATO y Cía. e10

EN MAR DEL PLATA. — 6.100 varas en lotes, en la manzana limitada por las calles Corrientes, Castelli, Santa Fe y Alvarado; á 7 cuadras de la estación nueva y del bulevar Colón y á 12 del Bristol y de la entrada principal de la Rambla. Es una de las situaciones más interesantes para edificar; con todas las comodidades de la ciudad y las ventajas del campo, en un lugar muy próximo al balneario. Lotes amplios; muy lindos frentes y fondos adaptables á cualquier clase de edificación. Base, $ 10 v. c. Al contado. Título perfecto. Escrituras por la oficina del Sr. Prudencio B. Lavista, en Buenos Aires. Posesión inmediata.
EL DOMINGO 26 de Enero, á las 11 de la mañana, en nuestra sucursal en la rambla. 12 lotes, incluídas 2 espléndidas esquinas, de 17 varas por 38 cada una de éstas y 11 y 12 varas de frente por 38 y 50 de fondo los demás, que forman parte de la manzana A. de la chacra 274. Se dará opción. Seña, 8 por ciento. Comisión, 2 por ciento. Planos y otros informes, en nuestra casa, Rivadavia 639, y en la sucursal en Mar del Plata, rambla nueva, al señor Rodolfo P. Peracca. — V. S. LOBATO y Cía. e10

BYRNE HERMANOS

EN FLORIDA, HERMOSO chalet nuevo de madera, calle San Jerónimo, á 2 cuadras al Norte de la estación F. C. C. A., en terreno de 15x40 v. Planta baja: hall, comedor, cocina y despensa. Planta alta: hall, 2 dormitorios y baño. Jardín con frutales, galpón, molino con cañerías de agua corriente, cercado de alambre tejido. Base, $ 6000, á plazos.
EL DOMINGO 19 de Enero á las 3 p. m. en la misma propiedad e12

EN FLORIDA, DOS LINDOS terrenos, á 1|2 cuadra de la Avenida San Martín, adoquinada; y á 3 cuadras al N. de la estación. Miden cada uno 10x62, cercado de alambre tejido y cultivado. Base, $ 5 la v. c., á pagar 1|3 parte al contado y resto á plazos.
EL DOMINGO 19 de Enero á las 3.30 p. m., en el mismo terreno. e14

EN COGHLAN, CALLE PLA-za 2846, A 1|2 cuadra de Nahuel Huapí (adoquinada) y 2 de la estación. Bonita casa de sala, 2 dormitorios y gran comedor, baño, cocina y 2 piezas en los altos, jardín alrededor de la casa, agua corriente, gas y luz eléctrica. Terreno 15x50 vs. Edificio bien construído y gran confort. Base, $ 10.000, á dos años de plazo.
EL DOMINGO 19 de Enero á las 4 p. m. e12

EN COGHLAN, TRES MAG-níficos terrenos formando la esquina de las calles Mellán y Bebedero, ambas adoquinadas, frente al hospital Pirovano. El lote esquina mide 11.76 á Mellán por 20.52 á Bebedero; el lote lindero tiene 12 varas de frente á Bebedero por 23.48 de fondo, y el otro lote tiene 11 v. de frente á Mellán por 20.44 de fondo. Base, $ 8 la v. c. en 36 mensualidades sin interés.
EL DOMINGO 19 de Enero á las 4.30 p. m. Mayores informes, á nuestra casa, 452 Victoria; U. T. 646, Avda.—Byrne Hnos.

BELGRANO — AVENIDA Pampa, á 15 metros de esta arteria importante, frente á Washington 1831. Chalet de madera en terreno de 11.55 por 24.25, consta de 4 habitaciones y dependencias, renta pesos 60 por mes. Dado la espléndida ubicación se presta el terreno para edificar una casa de renta ó para habitarla, pudiendo trasportarse el chalet á otro sitio. Base pesos 4.000.
EL DOMINGO 19 de Enero á las 5 p. m. —Byrne Hnos. e14

EN COLEGIALES — CASA chiche, calle Crámer (adoquinada), número 1446, en terreno de 10 por 40. Consta de sala con balcón, 2 dormitorios, comedor, baño, cocina y dos piezas de servicio, galería, patio de mosaicos, molino con instalación de agua corriente, gas, luz eléctrica, jardín al frente y al fondo. Casa madera, bien construída en perfecto estado y desocupada. Base, la deuda hipotecaria de $ 10.000, á dos años de plazo. El saldo se abonará mitad al contado y el resto á 6 y 12 meses con 6 por ciento de interés.
EL DOMINGO 19 de Enero, á las 5 de la tarde, en la misma. e15

EN FLORESTA — BUENA casita moderna, calle Leopardi 348-350, en terreno con 12 varas de frente por 18 de fondo, á un costado y 25 al otro. Consta de una salita para negocio, dos habitaciones, cocina, galería, bomba, etc. Base la hipoteca de $ 3.000 que grava la propiedad. El excedente al contado.
EL DOMINGO 19 de Enero, á las 6 en la misma. Mayores datos en nuestra casa, Victoria 452, U. T. 646 (Avenida).—Byrne Hnos. e15

Juan N. Molinuevo

JUDICIAL EN Rauch 69 hec-táreas, 63 áreas y 88 centiáreas. Campo apto para ganadería y agricultura. A 22 kilómetros aproximadamente de la estación del F. C. del Sud. Orden del señor Juez Dr. Balazino, secretaría del doctor Pizarro, autos caratulados "Sosa de Lafuente doña Blanca Delores solicitando autorización para vender en subasta pública bienes raíces". Base 100 $ la hectárea ó sean las dos terceras partes de la tasación rebajada con un 25 o|o.
EL DOMINGO 26 de Enero de 1913 á las 3 p. m., en el Hotel Libertad de Nemesio Herrain, en el pueblo de Rauch. Seña 8 o|o. Comisión 2 o|o á cargo del comprador. Informes á mi escritorio en Rauch.—Juan N. Molinuevo. e12

Cadret y Furst Zapiola
Reconquista 434

JUDICIAL — CASA JUJUY 1503 esquina Pavón 2602 al 06, ambas con adoquinado pago. En la ubicación más valiosa del barrio Sur, á dos cuadras del bulevar Chiclana, 3 del arsenal de Guerra y entre edificios modernos. Mide 7m473 (8v56) de frente á la calle Jujuy por 19m248 (22v30) á la de Pavón, formando una superficie total de 143.84 metros cuadrados ó sean 191.77 varas cuadradas. Se compone de salón de negocio con sótano, 2 habitaciones, á la calle, otra de madera, cocina, w. c. y patio. Paredes de mampostería, pisos de pino de tea, cielos rasos yeso, techos de azotea, gas, etc. Tasación pesos 22.822,40. Base pesos 15.214.93 pudiendo abonarse el importe mitad al contado y mitad á 1 año de plazo con 7 o|o de interés anual y garantía hipotecaria.
EL DOMINGO 19 de Enero á las 4 de la tarde, sobre la misma propiedad. Venta ordenada por el juez en lo civil doctor Julián V. Pera, secretaría Valenzuela en los autos sucesorios de don Enrique Ferreto. Títulos perfectos. Seña 8 o|o. Comisión 2 o|o. Informes, en la secretaría Valenzuela (Palacio de Justicia, 6o. piso) ó en nuestra casa, Reconquista 434.—Cadret y Furst Zapiola. e5

Publio C. Massini & Cía.

CASAS

PETIT HOTEL CON LUJOSO mueblaje, Cangallo 1919, á 1 cuadra de Callao, dos cuadras del Congreso, situación de gran mérito, entre importantes residencias, donde la propiedad se valoriza rápidamente. Edificio moderno de altos y bajos, construído con materiales de primer orden y todos sus detalles perfectamente terminados; consta en la planta baja de sala, antesala, escritorio, comedor, gran hall, toilette, cocina, piezas de servicio, etc. Planta alta: 4 dormitorios, baños con instalaciones completas, etc. En la venta está comprendido, el mueblaje que adorna este precioso petit hotel, todo flamante de la casa H. C. Thompson, juego de sala, piano automáticos, gobelinos, arañas, gran juego de comedor, regio escritorio, dormitorios, toilettes, cuadros, objetos de arte., etc., en una palabra todo lo necesario para entrar á habitarla sin gastar un sólo peso y cuyo inventario tenemos á disposición de los señores interesados. Venta llave en mano con la base de 90:000 $, incluyendo en esta suma 40.000 cédulas argentinas que el comprador tomará á su cargo en forma y estilo de plaza abonando el excedente al contado y mitad á 6 meses de plazo con pagaré hipotecario y 7 1|2 o|o de interés.
EL MIERCOLES 15 de Enero á las 3 p. m. en nuestra casa San Martín 81, venderemos este petit hotel que recomendamos especialmente se visite, para lo cual es requisito indispensable solicitar una tarjeta en nuestras oficinas. Mide 8v24 por 35v28 (Ad corpus). Títulos perfectos. Seña 8 o|o. Comisión 2 o|o. Más informes en nuestras oficinas.—Publio C. Massini y Cía. e3

HOY

A LAS 3 P. M.

EN NUESTRA CASA SAN MARTIN 81

CANGALLO 1919

A 1 cuadra de Callao. Un lindo petit hotel, con lujoso mobiliario. Planta baja y alta, perfectamente distribuídas y con todo el confort moderno. Base, $ 90.000 incluyendo todo el mobiliario. A plazos.

Al Norte. FRENCH 2323

Entre Azcuénaga y Larrea. En un barrio de familias. Propiedad en perfecto estado y con muy cómoda distribución. Base, $ 45.000. A plazos.

COMO JUDICIAL

En San Luis — El campo conocido por El Toral, 1.000 hectáreas en un lote, departamento de Chacabuco, á 4 leguas de la estación Renca, F. C. P. Base, $ 15 la hectárea. A plazos.

Judicial. ALVAREZ 1938

Entre Soler y Guatemala, adoquinados y tranvías á todos rumbos. Edificio de planta baja y alta en buen estado de conservación. Base, pesos 32.052.80.

Publio C. Massini & Cía.

JUDICIAL — ALVAREZ 1938 entre General Soler y Guatemala, en el mejor barrio de Palermo, adoquinados y tranvías á todos rumbos y á 4 cuadras de la Avenida Santa Fe. El edificio consta de planta baja y alta; la baja tiene 5 habitaciones, baño, pequeño jardín y dependencias. La planta alta consta de 6 habitaciones, baño, altillo, cocina y pequeña terraza, galería y dependencias. Venta por orden del señor juez doctor Juan Carlos Lagos, secretaría doctor Juan E. Pagano; y de acuerdo con el siguiente

EDICTO JUDICIAL

Por disposición del señor juez de primera instancia en lo civil de la capital de la República, doctor Juan Carlos Lagos, se hace saber por el término de quince días que el martillero señor Publio C. Massini ha sido nombrado en el juicio seguido por don Marcelino Bordoy, hoy Alejandro Crestín, contra don Enrique S. Rivara, sobre cobro ejecutivo de pesos, para que proceda á vender en público remate, con la base de las dos terceras partes de su tasación total de $ 48.079.20 moneda nacional, la finca situada en esta capital, calle Alvarez número 1938, con todo lo en ella edificado, compuesta su extensión de 8m66 centímetros de frente al Sur por 35m59 centímetros de fondo en el costado Norte y 32m73 centímetros en el del Este, debiendo exigir del que resulte comprador el 8 por ciento de seña y á cuenta de precio, la que deberá depositar en el Banco de la Nación Argentina, á la orden de este juzgado y como perteneciente al presente juicio y el 2 por ciento de su comisión. Por más datos, á la secretaría del autorizante ó al escritorio del martillero, calle San Martín 81.—Buenos Aires, Diciembre 24 de 1912.—(Firmado) Juan E. Pagano, secretario.—Tasación, $ 48.079.20. Base 2|3 partes ó sean $ 32.052.80.
EL MIERCOLES 15 de Enero, á las 3 de la tarde, en nuestra casa, San Martín 81, venderemos esta propiedad que recomendamos se visite. Más informes, en nuestras oficinas.—Publio C. Massini y Cía.

EN FLORES — COMODA ca-sa habitación, Avenida Directorio 2688, entre Varela (adoquinada y con tranvía) y Culpina, á dos cuadras de Provincias Unidas, 4 de Rivadavia y 5 de la plaza y estación del F. C. O. Su edificio, de construcción moderna, consta de jardín al frente, 5 amplias habitaciones, comedor, baño, cocina y todas las dependencias. Edificada con materiales de primera calidad, cielos rasos de yeso, pisos pino tea, mosaicos, carpintería de cedro, gas, aguas corrientes y luz eléctrica. Mide 12v70 por 34v66. Ad-corpus. Base $ 17.000, incluyendo $ 10.000 en hipoteca, hasta el 31 de Octubre de 1913, al 8 o|o; el excedente al contado.
EL DGO. 19 de Enero, á las 5 p. m., en la misma propiedad. Títulos perfectos. Seña 8 o|o. Comisión 2 o|o. Visítese. Más datos en nuestra casa, 81 San Martín 81.—Publio C. Massini y Cía. e12

EN VILLA DEVOTO — A tres cuadras al Este de la estación del ferrocarril y del tranvía eléctrico, muy buena casita, calle Mercedes 3361, en terreno de 11.54 varas de frente por 44.24 varas de fondo. Consta de: jardín al frente, dos piezas, galería, pisos pino tea, cielo rasos ídem, puertas ídem, balcón con celosías, mosaicos, cuarto de baño con azulejos y piso de mosaico, w. c., cocina con económica, etc., molino con tanque de 1000 litros, instalación de agua corriente en toda la casa, ídem gas. Base de venta, $ 6.000.
EL DGO. 19 de Enero, á las 4 p. m., sobre la misma propiedad. Títulos perfectos. Seña 8 o|o. Comisión 2 o|o. Por mayores informes á nuestras oficinas, San Martín 81.—Publio C. Massini y Cía. e12

AL NORTE — FRENCH 2323 entre Azcuénaga y Larrea, en un barrio de familias, á 1 cuadra de la avenida Pueyrredón, dos de Las Heras y cuatro de Santa Fe. Propiedad en perfecto estado de conservación, con frente moderno, imitación piedra, dos balcones, hall, sala, antesala, comedor, 3 dormitorios, baño instalado, cocina con económica, antecocina, dos piezas de servicio y todas las dependencias necesarias. Mide 9v70 de frente por 45v50 de fondo en un costado, 44v49 en el otro y 9v23 en el contrafrente. (Ad corpus). Edificado con materiales de primera calidad, pisos parquets y madera, cielos rasos de yeso, mosaicos, etc., etc. Venta con base de pesos 45.000, incluyendo en esta suma 32.000 cédulas argentinas que el comprador tomará á su cargo en la forma y estilo de plaza abonando el excedente mitad al contado y mitad á 6 meses con 7 1|2 o|o de interés.
EL MIERCOLES 15 de Enero á las 3 p. m., en nuestra casa, San Martín 81. Visítese en todo momento. Títulos perfectos. Seña 8 o|o. Comisión 2 o|o. Mayores informes en nuestras oficinas.—Publio C. Massini y Cía. e15

EN FLORES — MUY BUE-na propiedad, bulevar Bella Vista 984, entre Franklin y Avenida Gaona, con tranvía eléctrico. Casa nueva, adoquinado pago y tranvía á su frente. Consta de cuatro dormitorios, gran comedor, baño, cocina y w. c., muy bien construída, cielo rasos de yeso, pisos pino, puertas y celosías de cedro, galería de material, mosaicos, dos patios, molino con instalación de agua en toda la casa, jardín, etc. Se entrega llave en mano.
EL DOMINGO 19 de Enero, á las 4 p. m., sobre la misma propiedad. Mide 10 vs. por 50. Base $ 20.000, que reconoce en hipoteca á favor del Banco Argentino de Hipotecas (Lavalle 666), y que el comprador tomará á su cargo en la forma y estilo de ese establecimiento, es decir á 17 años de plazo con 6.33 por ciento de interés, abonando el excedente mitad al contado y mitad á 6 y 12 meses de plazo, con 7 o|o de interés. Títulos perfectos. Seña 8 o|o. Comisión 2 o|o. Por más datos é informes, á nuestras oficinas, San Martín 81.—Publio C. Massini y Cía. e15

TERRENOS

AL SUR DE FLORES — EN 100 mensualidades. Los mejores terrenos que allí puedan ofrecerse en medio de una edificación compacta y moderna, 56 lotes con frente á las calles Zubiría, Crisóstomo Alvarez, Echeandía, San Pedrito, Avenida Lafuente. A 1 cuadra de Varela, arteria importante, con adoquinado pago y tranvía, á 6 cuadras de la avenida Directorio, 8 de Provincias Unidas y 10 de Rivadavia. Por el frente de la avenida Lafuente hay proyectada una nueva línea de eléctrico que dará sin duda alguna mayor impulso á toda esta zona. Son los únicos terrenos que puedan adquirirse hoy en ese barrio que adelanta á pasos gigantescos, están también proyectadas las cloacas y aguas corrientes que unidos al subterráneo del Anglo Argentino y electrificación del F. C. Oeste harán de ese barrio uno de los más populosos de la zona Sur de Flores. Venta en 100 mensualidades sin interés, sin base á tanto la vara cuadrada, para vender resueltamente dándose la posesión sin más desembolso que una sola mensualidad de garantía en el acto del remate y otra más al retirar el título provisional, dándose las escrituras definitivas una vez abonada la mitad del importe total.
EL DOMINGO 26 de Enero á las 3.30 sobre los mismos terrenos venderemos estos 56 lotes que recomendamos especialmente á todos los que busquen el terreno para edificar, pues á buen seguro no encontrarán otro en mejores condiciones de plazo, ni ubicación. Títulos perfectos. Escrituras ante el señor Manuel Jiménez. Comisión 2 o|o á cargo del comprador, el día del remate habrá tranvías gratis. Más informes y planos en nuestra casa San Martín 81.—Publio C. Massini y Cía. e8

EN AVELLANEDA — Frac-ción bien ubicada, especial para subdividir, á 2 cuadras del Kilómetro 5, F. C. S. á 5 de la avenida Pavón, adoquinada y con tranvía, calle en medio con Villa Garbarino, totalmente edificada, terreno muy alto, 22.000 varas cuadradas en un lote, parte del terreno conocido por de Anchorena, ubicación de inmenso porvenir, á donde se radica la mayor parte de la población obrera, pues en sus inmediaciones se encuentran los grandes establecimientos industriales, barracas y mercados de hacienda, etc. Venta resuelta sin base á tanto la vara cuadrada á pagarse una tercera parte al contado, tercera á 6 meses y tercera á un año de plazo con 7 o|o de interés.
EL MIERCOLES 22 de Enero á las 3 p. m. en nuestra casa San Martín 81. Venderemos esta bien situada fracción que resultará un excelente negocio para quien la adquiera. Títulos perfectos. Seña 8 o|o. Comisión 2 o|o. Más datos y planos en nuestras oficinas.—Publio C. Massini y Cía. d28

EN FLORESTA — EN LA quinta de Olivera. 2 lindos terrenos, calle Tapalqué entre Medina y Moreto y otro Tapalqué entre Moreto y Mozart, lotes 6, manzana G y 20, manzana B, á pocos metros de Provincias Unidas, adoquinada y con tranvía y á 1 1|2 cuadras de la Avenida Olivera. Barrio todo edificado de casas modernas, de porvenir seguro. Venta sin base, á tanto la vara cuadrada, pagadero mitad al contado y mitad á un año de plazo, con 7 o|o de interés anual.
EL DGO. 19 de Enero, á las 3 p. m., sobre los mismos terrenos, venderemos estos dos lotes, que recomendamos por su ubicación. Títulos perfectos. Seña 8 o|o. Comisión 2 o|o. Más informes y planos en nuestra casa, San Martín 81.—Publio C. Massini y Cía. e12

EN MERLO — LA QUINTA conocida por Los Gorki, á 20 cuadras de la estación Pontevedra (10 minutos de coche), 30 minutos de la de Libertad del F. C. Midland y 45 minutos de Merlo, F. C. del Oeste. Una casa quinta con 80.000 varas de terreno de inmejorable calidad teniendo plantado y en perfecta producción viña, alfalfa, gran cantidad de frutales, espárragos, berenjenas, alcauciles, tomates, arvejas y todo producto de la estación, etc. Está toda cercada con cerco vivo, tiene molino con tanque australiano de 480.000 litros agua semisurgente con cañería para toda la quinta, etc. La casa habitación comprende 6 amplias habitaciones, cuarto de baño, cocina, dos piezas de servicio, bodega, cochera y caballeriza, etc., en una palabra, gas acetileno en toda la casa, una quinta granja perfectamente montada y lista para entregar inmediatamente van incluídos en la venta, todos los útiles de trabajo, carros, caballos, etc. Venta en block con la ínfima base de 35.000 $ incluyendo en esta suma 21.000 que reconoce en hipoteca á 4 años de plazo con 6 y 1|2 o|o de interés de la que se hará cargo el comprador abonando el excedente mitad al contado y mitad á un año de plazo con 7 o|o de interés y garantía hipotecaria.
EL MIERCOLES 22 de Enero á las 3 p. m. en nuestra casa, San Martín 81, venderemos esta propiedad que recomendamos por su ubicación y por los valiosos cultivos que tiene. Títulos perfectos. Seña 8 por ciento. Comisión 2 o|o. Más informes en nuestras oficinas. Desde el 15 puede visitarse, saliendo con el tren de 8.15 del Once y preguntar por el cochero Tabur y por Pontevedra con los trenes de 7.15 y 7.40 de la mañana.—Publio C. Massini y Cía. e15

TERRENOS en el CENTRO del Caballito. Con frente á la avenida Directorio, y calles Puan, Hortiguera y Miró, adoquinados y tranvías en sus frentes, á 3 cuadras de la avenida Rivadavia (altura 5800) y tres cuadras también antes de llegar al parque Chacabuco, los únicos terrenos que quedan disponibles en ese populoso barrio, hoy todo edificado de casas modernas, 18 lotes de todas medidas, pagaderos en 40 mensualidades, sin base á tanto la vara cuadrada, dándose posesión con sólo el desembolso de dos mensualidades de garantía en el acto del remate, y dos más al escriturar por ante los escribanos señores Wright y Gamboa, Avenida de Mayo 733.
EL DOMINGO 26 de Enero á las 4 p. m. sobre los mismos terrenos venderemos estos 18 lotes que recomendamos por su ubicación y facilidades de pago. Títulos perfectos. Comisión 2 o|o á cargo del comprador. Mayores informes y planos en nuestras oficinas, San Martín 81.—Publio C. Massini y Cía. e15

CAMPOS

COMO JUDICIAL — EL TO-toral, en San Luis, 1.000 hectáreas en el departamento Chacabuco, partido de Renca. A 4 leguas de la estación Renca del F. C. Pacífico, dos del pueblo del mismo nombre, y 9 de la estación Dolores del mismo ferrocarril. Zona valiosa, de inmenso porvenir, rodeado de establecimientos de importancia que han elegido esa ubicación en razón á la calidad de sus tierras. Linda al Norte con los señores García, Luis E. Salinas y herederos de Rodríguez, al Sur con Baldomero Vilchez, L. Rodríguez, E. C. de Cámara y Cleofe Domínguez, al Este con L. Becerra y C. Villegas y al Oeste con J. Zavalla, H. de Luna, y S. Villegas. Venta definitiva con base de pesos 15 la hectárea al contado, y el excedente que resulte podrá abonarse mitad á 6 meses y mitad á 12 meses de plazo con 7 o|o de interés y pagarés hipotecarios.
EL MIERCOLES 15 de Enero á las 3 p. m. en nuestra casa, 81 San Martín 81. Títulos perfectos. Seña 8 o|o. Comisión 2 o|o. Más informes en nuestras oficinas.—Publio C. Massini y Cía. e1

JOSE A. FALBO

EN MERLO, F. C. O. — 80 lo-tes de terreno sobre la estación y vía del F. C. O. en 80 mensualidades de plazo sin interés. Son los mejores y más centrales de todo lo que hoy se ofrece en venta. Frente mismo á la plaza Los Angeles, y rodeados por las residencias de los señores Prack Correa, Bonhome, y otros, todo con frente á calles importantes. Venta en 80 mensualidades de plazo, sin interés. Base 3 pesos por mes cada lote. Seña 2 mensualidades y 2 al recibir el título provisional. Posesión inmediata, lotes medidos y amojonados dentro de las líneas municipales. Títulos perfectos dados por el escribano, señor José Quinos.
EL DOMINGO 19 de Enero á las 2 p. m. sobre los mismos terrenos con tren gratis del Once y Flores ida y vuelta. Pidan planos y boletos. Corrientes 645.—José A. Falbo. e10

Francisco Erreguerena

JUDICIAL — EL DIA 19 del corriente á las 4 p. m., propiedad en Ciudadela, F. C. O., ubicada á tres cuadras y media al Oeste de la estación, con fondo á la vía del ferrocarril y por orden del síndico liquidador del concurso formado al señor José Ma. Varela Alvarez, cuyos autos tramitan ante el juzgado del doctor Martín y Herrera, secretaría del doctor Romero. La casa está edificada en terreno de 1.127 mts. 91 dc., compuesta de 5 piezas, con galería, cielo rasos y pisos de pino tea, gran galpón de hierro canaleta. Ideal para casa-quinta. Base de venta, $ 2.150 ó sean las mensualidades pagas por el terreno, debiendo el comprador hacerse cargo de las mensualidades á pagar de $ 112.50 cada una. Datos: Suipacha núm. 383. e12

22.000 varas en Avellaneda

ESPECIAL PARA SUBDIVIDIR

Calle en medio con la "Villa Garbarino", totalmente edificada.

A 2 cuadras de la estación Kilómetro 5, del F. C. S. y 5 de la avenida Pavón con tranvía. Venta

SIN BASE - A PLAZOS

EL MIERCOLES 22 DE ENERO A LAS 3 p. m.

En nuestra casa, SAN MARTIN 81.

PUBLIO C. MASSINI & Cía.

Corvera & Peralta Martínez

CASAS

JUDICIAL — CASA APULE 75—Entre Inclán y Garay y General Urquiza y 24 de Noviembre. Orden del señor juez doctor Gigena, secretaría del doctor Echegaray. Testamentaría de don Félix F. Arauz, en condominio con doña Rebeca Arauz. Base, $ 2.666.66 ó sea las dos terceras partes de la tasación.
EL DOMINGO 19 de Enero, á las 5 de la tarde, en la misma propiedad. Mide 8m66 (10 varas) de frente por 18m40 (21v25) de fondo en el lado Sur, 17m05 (19v69) en el lado Norte y 8m85 (10v21) en el contrafrente. Consta de dos piezas, cocina, una pieza de madera, w. c., etc. 8 por ciento á cuenta de precio y 2 por ciento de comisión. Informes, 318 San Martín 326.—Corvera y Peralta Martínez. e1

JUDICIAL—CASA SAN LUIS 2911. Entre Ecuador y Bermejo. Orden del señor juez doctor González del Solar, secretaría de Fontana. División de condominio entre don Norberto E. Fernández y doña Catalina M. de Fernández. Base, pesos 17.768 ó sea las dos terceras partes de la tasación.
EL DOMINGO 19 de Enero, á las 3, en la misma propiedad. Mide 7m80 por 17m05 de fondo en el lado Este y 17m15 en el del Oeste. Consta de zaguán con mosaicos, 6 habitaciones, pieza de baño, cocina, w. c., 2 piezas de madera, dos patios, etc. Cloacas, gas y agua corriente. 8 por ciento á cuenta de precio y 2 por ciento de comisión.—Corvera y Peralta Martínez. e1

CASA CANGALLO 3317 y 3319, entre Laprida y Gallo y á un paso de la estación y plaza 11 de Septiembre, sitio que es centro de ese importante barrio. Base, $ 27.000.
EL DOMINGO 19 de Enero, á las 4, en la misma propiedad. Mide 9v49 de frente por 28v50 de fondo en el lado Este y 28 varas en el del Oeste. Consta de salón para negocio, 3 habitaciones, cocina, dos patios, zaguán de entrada al interior, etc. Reconoce un contrato por dos años que el comprador deberá respetar. Título perfecto.—Corvera y Peralta Martínez. e8

CASA EN QUILMES—Moreno 490, entre Buenos Aires y 9 de Julio. A 4 cuadras de la estación del ferrocarril y á una de los tranvías eléctricos hasta plaza de Mayo. Venta decidida por división de condominio entre herederos todos mayores. Base, $ 7.000.
EL DOMINGO 19 de Enero, á las 5, en la misma propiedad. Mide 25 varas por 60. Consta de 7 habitaciones bajo galería, pieza de baño, cocina, jardín, fondo con árboles, etc. Títulos perfectos.—Corvera y Peralta Martínez. e8

BUENA CASA EN LANUS. A plazo. A 4 cuadras al SE. de la estación y á una de los tranvías eléctricos del bulevar Pavón. Calle San Carlos 30, entre Santa María y Vilcapujio. Es moderna y bien hecha y ofrece condiciones favorables para la habitación. Base 7.000 pesos, importe de una hipoteca á un año de plazo, con interés corriente en plaza. El excedente que resulte, al contado.
EL DOMINGO 26 de Enero á las 3 p. m. en la misma propiedad. Mide 10 varas de frente por 33v16 de fondo. Tiene verja de material y hierro y jardín al frente. Terraza, zaguán, 4 habitaciones con cielos rasos de yeso y pisos de pino de tea, hall, pieza de baño, cocina, galería con marquesina, una pieza de madera y patio. Es hecha en cal y está toda cercada de pared. Título perfecto. Informes, 318 San Martín 326. —Corvera y Peralta Martínez. e13

CASA, TUCUMAN 2892. — A plazos. Ocupa el centro de un importante barrio central. A una cuadra de las avenidas Pueyrredón y Corrientes. Sobre la estación y plaza Once de Septiembre y el Mercado de Abasto. El edificio, preparado para levantar altos, es sólido y constituye una buena casa para renta. Base pesos 26.000. Mitad al contado y mitad á un año de plazo con 7 o|o de interés anual y garantía hipotecaria. Ad corpus.
EL DOMINGO 26 de Enero á las 4 de la tarde en la misma propiedad. Consta de cinco habitaciones con cielos rasos de yeso y pisos de pino de tea, pieza de baño, cuarto para servicio, cocina y patio. Cloacas, gas y luz eléctrica. Mide 9 varas por 23 varas 75. Títulos perfectos. Informes, 318 San Martín 326.—Corvera y Peralta Martínez. e14

EN FLORES. — FINCA PA-ra renta. Granaderos 603 al 619 esquina á Mendez de Andés, ambas con adoquinado. Comprende una casa para negocio y habitación en la esquina y una casita para familia al lado, que puede habilitar el propietario, reservando para renta la primera. La construcción es moderna y buena. Base 15.000 pesos incluyendo en esa suma una hipoteca de 12.000 pesos hasta el 1o. de Noviembre de 1913, con opción á un año más y con el interés corriente en plaza.
EL DOMINGO 26 de Enero á las 6, en la misma propiedad. Medidas: 11v43 á Mendez de Andés por 30v65 á Granaderos, 29v90 en el lado Este y 6v64 en el del Norte. La casa esquina consta de sala para negocio, 2 habitaciones, cocina, baño, galería, patio con mosaico, etc. La casita tiene zaguán, 2 piezas, cocina, patio, etc. La esquina reconoce un contrato hasta el 1o. de Febrero de 1915 á pesos 95 al mes. El pago de los adoquinados es por cuenta del comprador. Títulos perfectos.—Corvera y Peralta Martínez. e14

CASA MARMOL 845 — EN-tre Carlos Calvo y Estados Unidos, sitio que es centro de un barrio moderno é importante. Tiene adoquinado pago al frente y tranvías á pocas varas. El edificio es sólido y está en excelente estado; pudiendo ampliarse, pues dispone de un extenso terreno. Base 20.000 pesos. Reconoce una hipoteca al Banco Hogar Argentino de pesos 6.000 que se abona por mensualidades y en las condiciones usuales de ese Banco.
EL DOMINGO 26 de Enero á las 6, en la misma propiedad. Mide 10 varas por 60 varas. Consta de 4 habitaciones con cielos rasos de yeso y pisos de pino de tea, pieza de baño, despensa, cocina, pieza de servicio, un galponcito, etc. Títulos perfectos. —Corvera y Peralta Martínez. e14

DOS CASAS EN BELGRANO A plazos. Son modernas, bonitas y muy bien situadas, Olazábal 3014 y 3030, entre Conesa y Zapiola, á una cuadra del bulevar Crámer, con tranvías y próximas á la estación Belgrano Oeste. Base de cada casa pesos 12.000, incluyendo en esa suma una hipoteca de 7.500 pesos que cada una reconoce y con la que debe continuar el comprador, con vencimiento en 21 de Mayo de 1914 y con el interés corriente en plaza.
EL DOMINGO 26 de Enero á las 5, en las mismas propiedades. Las dos casas son completamente iguales y cada una está edificada en terreno de 10 varas por 14v91. Tiene frente de piedra artificial con balcones y celosías de hierro. Consta cada una de zaguán con mosaico y cancel, vestíbulo, 4 habitaciones con cielos rasos de yeso, pisos de pino de tea, puertas exteriores y celosías de cedro y muros empapelados, baño con revestimientos, cocina con económica, patio con mosaico, aguas corrientes, luz eléctrica, etc. Título perfecto.—Corvera y Peralta Martínez. e15

TERRENOS

TERRENO EN SAAVEDRA. —A 4 cuadras de la Avenida Cabildo, calle Correa entre Crámer y Conesa. Tiene medidas superiores para la edificación que allí corresponde. Sin base. Mitad al contado y mitad á 6 meses, sin interés.
EL DOMINGO 19 de Enero, á las 5.30 de la tarde, en el mismo terreno. Mide 10 varas de frente al NO. por 45 varas de fondo. Título perfecto.—Corvera y Peralta Martínez. e8

José A. Scotti

EN VILLA HUMBERTO I, A 2 cuadras de la estación "La Villa" del F. C. C. B. A. (Lacroze), calle Viacava entre Roma y Progreso, 2 casitas chiche y 2 lotes casi linderos de 500 varas más ó menos cada uno. Se compone cada casita de dos grandes habitaciones de material de primer orden, cuarto de baño y w. c., cocina, bomba, galerías, mosaicos en el patio, árboles frutales, etc., sobre un terreno de 10 por 50 varas. Base de las casitas, $ 3.500, pagaderos $ 2100 al contado y el resto en 10 años y de los lotes $ 2 v. c. á plazo. Recomiendo estas casitas á los que quieran hacer un buen negocio, visítenlas, no hay más que 15 minutos de esta capital, tomando el ferrocarril Lacroze (Chacarita). Al bajar del tren á la derecha 2 cuadras.
EL DOMINGO 19 de Enero á las 3 p. m. sobre las mismas. Seña 8 o|o. Comisión 2 por ciento. Mayores datos á José A. Scotti. 25 de Mayo 122. v18

Aurelio N. Pozzo

EN FLORES. BUENA CASA, calle Camarones 1921, á 2 cuadras de la avenida Bella Vista. Consta de sala, 4 dormitorios, pieza de servicio, cocina, baño y w. c., cielos rasos de yeso, pisos pino tea, puertas de cedro, corredor de material, patio de mosaicos, pozo con bomba, puerta cancel y de calle de cedro paraguayo, frente imitación piedra, etc. Terreno de 8.66 por 23.26 metros. Con $ 5.000 m|n á 2 años de plazo é interés de 9 o|o. Base $ 9.000 m|n.
EL DGO. 19 de Enero de 1913 á las 4.30 m|n. Seña 8 o|o. Comisión 2 o|o. Títulos perfectos. e12

EN FLORES, ALGO NOTA-ble. Terreno calle Lobos entre Curapaligüe y Malvinas, ambas adoquinadas. Dimensiones ideales: 8.66x22.40 mts. Rodeado de edificación moderna, á un paso de la avenida Rivadavia con tranvías 1, 2, 5, de Río IV con 42, 43 y 48, de Provincias Unidas con el No. 46. Base $ 12 m|n la v. c.
EL DGO. 19 de Enero á las 5 p. m. Seña 8 o|o. Comisión 2 o|o. Títulos perfectos. e12

EN CABALLITO — LINDA casa, Pichenta 252. Consta de tres buenos dormitorios, pieza de servicio, cocina y w. c., corredor de material, cielos rasos de yeso, patio de mosaicos, jardín, etc., etc. Terreno de 8.66x26.50 metros. Adoquinado y vereda pagos. Base $ 10.000 m|n. Con $ 4.000 m|n á 2 años de plazo é interés del 9 o|o.
EL DGO. 19 de Enero á las 5.30 p. m. Seña 8 o|o. Comisión 2 o|o. Más informes á mi escritorio, Membrillar 42, Flores. e12

T. A. Vinelli y Cía.

Casa central: San Martín 484. U. T. 480 Avenida. Sucursal: remates semanales de muebles, Pueyrredón 975. U. T. 353, Mitre.

YA

LLEGARON LOS PLANOS

de la fracción á venderse

Calle por medio á la estación

"LECUEDER"

500 QUINTAS DE 1.600 A 2.500 varas cuadradas cada una, calle por medio con la estación Lecueder, F. C. P., todas amojonadas y libres de calle, la mejor fracción de todo el partido, tierra negra, inmejorable de superioridad demostrada, apta para todo cultivo y para cualquier clase de sementera, con agua riquísima y dulce á profundidad de 3 á 4 metros. Esta tierra es de fama tradicional en la región, siendo la reserva de un pueblo ya formado que detenía su desarrollo el cual ya cuenta con muchas casas de comercio importantes. Nada más aparente para casas-quintas ó de recreo, quintas de verdura ó fruta, que lo que tenemos en venta. Dada la facilidad de venta, hoy puede adquirirse allí una buena fracción con un desembolso insignificante, lo que coloca este negocio al alcance de todo el mundo y no es aventurado decir que lo que se comprará hoy con pocos centavos diarios, que hasta el más pobre puede desembolsar, constituirá una fortuna aún antes de terminar sus pagos. Base terminante $ 2 cada quinta en 80 meses sin interés.
EL SABADO 25 y DOMINGO 26 de Enero, á las 8 p. m. en nuestro salón, Pueyrredón 975. Títulos perfectos. Seña, 3 meses en el acto del remate y 2 por ciento de nuestra comisión.—Nota: El sábado 25 á las 8 p. m. se verificará el concurso Lecueder, anunciado en su sección respectiva. Pidan detalles á T. A. Vinelli y Cía., San Martín 484. v26

Arturo Demarco

Av. GAONA, EN EL CABA-llito, 5 casas modernas incluso una esquina; construcción de primer orden, eléctricos y adoquinado al frente, Pujol números 1189, 1195 y Figueroa números 964, 978 y 984, á 50 metros de la gran avenida. Bases: las casas con frente á Pujol $ 10.000 y las con frente á Figueroa $ 9.000, pudiendo el comprador pagar el 60 por ciento del precio total á plazos. Se compran sin dinero. Cada finca consta de frente imitación piedra, preparadas para altos, balcones y celosías, sala, comedor, 3 dormitorios, despensa, cocina, baño, guardarropa servicio, galerías de material, tirantes de acero decorados, mosaicos, carpintería de cedro y detalles de lujo. Visítense. Llave en mano. Más datos, Maipú 131.—A. Demarco.
EL DGO. 19 de Enero, á las 4.30. e12

SOBRE Av. GAONA — DOS viviendas confortables modernas y de lujo, Paysandú 1222 y 1232, á una cuadra de la Avenida mencionada, adoquinado y eléctricos. En el verdadero corazón del Caballito. Base, $ 1.500 al contado. Se adquieren casi sin plata. Cada casa consta de frente Luis XV imitación piedra, balcones y celosías, preparadas para altos, sala, comedor, 3 dormitorios, guardarropa, baño, cocina, servicio, galerías de material decorados, tirantes de acero, mosaicos y buenos detalles. Visítense. Llave en mano. Más datos á Maipú 131.—A. Demarco.
EL DGO. 19 de Enero, á las 4.30 p. m.

Av. BELLA VISTA 914 Y Neuquén 1823 y 1827, entre Rivadavia y Gaona. Tres casas modernas, bien construídas, en mensualidades de 100 pesos. Base, pesos 1.500 al contado. A comprar sin dinero. Cada casa consta de frente de estilo imitación piedra, balcones, celosías, sala, comedor, 3 dormitorios, baño, cocina, galerías de material, agua corriente, decorados, tranvías y adoquinado al frente, luz eléctrica, etc. Llave en mano. Datos, Maipú 131. Visítense.—A. Demarco.
EL DGO. 19 de Enero, á las 4 p. m. e12

Av. VARELA 592, CASA Luis XV para habitar ó renta, inmediata á Rivadavia y á la estación de Flores. Base, pesos 8.000, pudiendo el comprador pagar el 60 por ciento á plazos, del precio total. Edificación superior. Renta 110 $. Consta de frente imitación piedra, balcones y celosías, sala, escritorio, comedor, 3 dormitorios, baño, cocina, agua corriente, adoquinado, decorados y detalles confortables. Visítese. Datos, Maipú 131.—A. Demarco.
EL DGO. 19 de Enero, á las 4.30. e12

BASE $ 8 POR MES EN 100 mensualidades, sin interés, 4 simpáticos terrenos á 50 varas del bulevar Provincias Unidas con adoquinado y doble línea de tranvía, ubicación inmejorable, calle Olíden esquina Manuel Artigas, de 220 á 280 varas incluso la esquina. Escrituras enseguida, ante los escribanos Marchese y Novella. Descuento 25 o|o al que pague al contado.
EL DOMINGO 19 de Enero, á las 6.30 de la tarde, en los mismos. Entretanto pidan planos, Maipú 131.—A. Demarco. e14

EN FLORES. TERRENO. Ba-se, $ 4.50 la vara, calle Avelino Díaz entre Esteban Bonorino y Rivera Indarte, 10 por 35 varas. Lindo terreno á 1 cuadra de la calle Varela (adoquinada) y á igual distancia del tranvía No. 49, barrio de mucho porvenir.
EL DOMINGO 19 de Enero, á las 5.30.— A. Demarco. e15

CASTRO 2114. BASE $ 6.000 parte al contado y el resto en mensualidades, 10 por 25, con 3 hermosas habitaciones, es un lindo negocio.
EL DOMINGO 19 de Enero, á las 5.30 de la tarde.—A. Demarco. e12

PATAGONES 3317 — BASE 5.000 $. Otra linda casita que venderé
EL DOMINGO 19 de Enero, á las 5.30 de la tarde, compuesta de 3 dormitorios de 10 por 25. Informes, Maipú 131.—A. Demarco. e12

MENDEZ DE ANDES 1173 adoquinado pago, hermoso barrio de familias y comercial, 10 por 52 con 3 habitaciones. Base pesos 9.500, remataré en la misma.
EL DOMINGO 19 de Enero á las 6.30. Informes, Maipú 131.—A. Demarco. e14

G. Barbosa y Cía.

EN VILLA BALLESTER — 5 espléndidas casas sobre las calles Capdevila y América, á 1 cuadra de la estación, reuniendo todas las ventajas y comodidades que proporciona el confort y buen gusto observado en todos sus detalles. Ubicación admirable por su proximidad á la estación. Edificación de primer orden hecha sin economías de ningún género y con lujo de detalles.

DETALLES GENERALES

La espléndida esquina consta de 5 amplios dormitorios, comedor, vestíbulo, hall, hermoso cuarto de baño con azulejos biselados y servicio de agua caliente y fría, cocina con económica, pieza de servicio, molino con instalación de agua corriente en toda la casa y jardín, cloacas interiores, corredores é instalación de luz eléctrica en toda la casa, patios de mosaicos, cielos rasos de yeso, pisos pino de tea, celosías de cedro hermosa verja y jardín al frente, revoques imitación piedra, entrada independiente para carruajes y muchas otras comodidades que escapan al detalle y sólo puede apreciarse visitándolas. Las otras cuatro casas linderas han sido construídas en las mismas condiciones y prolijidad que la anterior y consta cada una de 4 dormitorios, comedor, cocina con económica, hermoso cuarto de baño con azulejos biselados, servicio de agua caliente y fría pieza de servicio, cloacas interiores, molino, agua corriente, luz eléctrica, etc., mampostería y carpintería de primer orden, cielos rasos de yeso y decorados del más refinado buen gusto, frente imitación piedra de lo más moderno. La esquina está edificada en terreno de...... varas de frente por...... varas de fondo. Las otras casas tienen un terreno de......

FORMA DE PAGO:

Salen á la venta con base de la hipoteca que reconoce cada una de ellas á favor del Banco el Hogar Argentino, amortizable por mensualidades lo que vale decir que podrá abonarse con el producto de los alquileres. ¿Quién no se hace propietario en estas condiciones de una hermosa casa recién concluída y lista para entrar á habitarla? Base para la esquina 10.000 pesos pagaderos en mensualidades de 138.67 pesos y para las casas linderas pesos 8.500 pagaderos por mensualidades de 73.67 pesos el excedente mitad al contado y mitad á 6, y 12 meses de plazo con pagarés hipotecarios, sin interés.
EL DOMINGO 26 de Enero á las 5.30 p. m. sobre las mismas. Seña 8 o|o. Comisión 2 o|o. Planos y más datos á G. Barbosa y Cía., Bolívar 171. 1p

Cosmo Ferrazzo
(Lavalle 1334)

EN LANUS — CALLE AYA-cucho y General Paunero, lindo lote de terreno entre edificios de 10 por 37. Sin base, á 5 cuadras de la estación y del tranvía eléctrico 102.
EL DOMINGO 19, de Enero, á las 3 de la tarde, sobre el mismo terreno, lo venderé por ausentarse su dueño. Títulos perfectos. Seña, 8 por ciento. Comisión, 2 por ciento. Más datos á C. Ferrazzo. 1p

FRANCISCO RAYNELI é HIJO
1033—VICTORIA—1033

LAS QUINTAS DE MORON. La última parte de la nombrada quinta del doctor Argerich, dividida en 34 quintas de 2.000 á 5.000 v. c. cada una, todas arboladas con los mejores duraznos que hay en el país. Actualmente se está sacando el durazno y producirá alrededor de $ 6000 al que la ha comprado. Está situada á igual distancia de las estaciones de Haedo y Morón, diez cuadras más ó menos de cada estación, con frente á las calles Uruguayana, Viamonte, de los Nogales, Gral. Rivas, L. M. Campos, etc. y rodeadas por los chalets y quintas de los señores Peluffo, Bustamante, Herreras y otros. Están dando frente á la calle por donde pasará el tranvía de los señores Lacroze, (concesión, Quesada). Está sembrada y levantada la cosecha y los duraznos, se hará la entrega de cada quinta. Las que están libres serán entregadas en el acto. La venta se hará, una tercera parte al contado y el resto 1, 2 y 3 años de plazo con 6 o|o de interés. Sin base. Seña 8 o|o. Comisión 2 o|o.
EL DOMINGO 26 de Enero á las 3.30.—Francisco Rayneli é hijo, Victoria 1033.

CALLE POR MEDIO CON la estación de Villa Devoto, F. C. al Pacífico. Terreno para chalet, calle Lacar al lado del No. 3154. Mide 18 vs. de frente por 45 vs. de fondo, á un costado, y 43 en el otro. Al lado del lindo chalet del doctor Rivas, y frente á otros 2 muy hermosos. No hay nada mejor. Hay gas, etc. También tiene á pocos pasos el tranvía número 85. Base, $ 10 v. c. de los cuales 5.400 pesos á 1 año de plazo con 9 o|o. Seña 8 por ciento. Comisión 2 o|o.
EL DOMINGO 19 de Enero á las 6. e12

CASA DE ALTOS. A PLAZOS, Rivadavia 10024 al 28. Mide 10 varas de frente por 32 de fondo. Tiene en los bajos: gran sala y 3 piezas; altos: 7 piezas, baño, molino, despensa, etc. En una palabra, es toda espléndida, cómoda y situada en la mejor avenida de la capital: tranvías, adoquinado, gas, todo hay. Puede verse de 9 á 11 y de 4 á 6 p. m. Se dan $ 25.000 en 1 á 10 años con 5 1|2 por ciento. Es negocio notable para todos. Base, $ 40.000. Seña 8 o|o. Comisión 2 o|o.
EL DOMINGO 19 de Enero á las 4 1|2. e12

CASA AL NORTE, SERRANO 982. Mide 11 vs. de frente por 30 de fondo. Tiene 5 piezas en cal, cielorrasos de yeso, galerías, patios de mosaicos, puertas de cedro, en fin, está donde hay adoquinado, es moderna y espaciosa. Debe verse. Base, $ 10.000. Seña 8 o|o. Comisión 2 o|o.
EL DOMINGO 19 de Enero á las 5 1|2. e12

CASA CON CEDULAS — Riglos 871. Tiene comedor, 4 habitaciones más, todo elegante, un galpón al fondo, agua, etcétera. Adoquinado, gas, tranvías, todo hay. Es una casa que deben visitar. Tiene $ 9.000 en cédulas argentinas, incluídas en la base de $ 12.000. Seña 8 por ciento. Comisión 2 o|o.
EL DOMINGO 19 de Enero á las 5. e12

CASITA BIEN SITUADA — Las Casas 3882. Mide 10 vs. de frente por 37 de fondo. Tiene 3 piezas grandes, 2 chicas y demás comodidades, adoquinado al frente, etc. Está entre las Avds. Boedo, La Plata, Caseros y Chiclana. Base, pesos 2.000. Seña 8 o|o. Comisión 2 o|o.
EL DOMINGO 19 de Enero á las 4 1|2. e12

TERRENO EN VILLA URquiza, calle Holmberg entre Guanacache y Monroe. Mide 10 vs. de frente por 50 de fondo. Al lado de edificio, del adoquinado y del tranvía No. 36. Al lado de una avenida de importancia y en un barrio de gran porvenir. Sin base. A liquidar, pues hay urgencia en vender. Seña 8 o|o. Comisión 2 o|o.
EL DOMINGO 19 de Enero á las 4.—Francisco Rayneli é hijo, Victoria 1033. e12

2 CASAS CENTRALES, calle Achupallas 123 y 31, entre Sáenz Peña y Santiago del Estero y las de San Juan y Cochabamba. Son modernas, tienen 8 y 6 habitaciones, cloacas, gas, baño, toda clase de comodidades cada una, adoquinado al frente, próximos á la plaza Constitución, donde están las grandes fábricas, estación del Sud y plaza General Pringles. La edificación es sólida y elegante. Por división de herederos mayores de edad. Base pesos 28.000. Seña 8 o|o. Comisión 2 o|o.
EL DOMINGO 19 de Enero, á las 3.—Francisco Rayneli é hijo, Victoria 1033.

SE VENDEN EN BELLA Vista, F. C. P., 4 cuadras al Sur de la estación del F. C. 6.700 v. c. arboladas, lindando con los doctores Gallategui, Lauro, Ghiglione y otros. A plazos.—Francisco Rayneli é hijo, Victoria 1033. v15

LAS QUINTAS DE MORON se rematarán sobre las mismas y tratándose de una liquidación total no habrá tren gratis, pues se quiere que sólo concurran los interesados. Oportunamente diremos los trenes que los llevarán á buena hora. No hay base. No hay tren gratis. Hay que vender.
EL DOMINGO 26 de Enero á las 4. e15

HOLMBERG 2586. — CASA de 10.50 varas de frente por 51 varas á un costado, 50 en el otro y 21 en el contrafrente. Consta de 1 pieza de material y 4 de madera, etc. Barrio importante y de dimensiones especiales para construir un elegante chalet. Base pesos 10.000 á 1 año con 9 o|o. Seña 8 o|o. Comisión 2 o|o.
EL DOMINGO 19 de Enero á las 4. e15

Luis Torres y Cía.

VILLA DE MAYO

1000 LOTES

Sobre el andén de la nueva estación VILLA DE MAYO, del F. C. Central Córdoba (extensión á Buenos Aires). — A 40 minutos de Retiro. — Sin base.
En 80 mensualidades sin interés.
v19

EL DOMINGO 19 de Enero á la llegada del tren expreso gratis que saldrá de Retiro, F. C. Central Córdoba á la 1.30 p. m. La fracción que se rematará constituye una de las más admirables en cuanto á ubicación y altura. Los vendedores después de una prolija selección adquirieron estas tierras y obtuvieron del F. C. C. C. la concesión de construir de su propio peculio una estación que es hoy por hoy una de las mejores si no la mejor de las que cubren el servicio urbano. El ferrocarril Central Córdoba es una de las líneas argentinas de más porvenir y de mayor recorrido. Arrancando de Buenos Aires, atraviesa las zonas más ricas de Tucumán y Salta para internarse en Bolivia y llegará muy en breve al Pacífico, terminando en uno de los puertos de la vecina República. No pasará mucho tiempo sin que estas obras hayan tocado á su término formando así la vía de comunicación más amplia y cuya influencia económica decisiva contribuirá á dar un valor incalculable á las tierras que cruzan sus líneas. La última negociación que dió al sindicato Farquart la posesión de esta empresa ferroviaria tendrá por resultado inmediato la electrificación de sus servicios suburbanos hasta Villa Rosa y la transformación de su trocha angosta por trocha ancha. El obrero aquel que acumula sus economías buscando una forma de fácil aumento de su capital debe de preferir estas tierras á cualquier otra, pues que al ofrecérsele un negocio virgen queda en su favor todos los elementos de progreso y valorización que le beneficiarían muy en breve. Villa de Mayo está en condiciones excepcionales para asegurar una inversión de dinero. Terrenos altos y próximos á la capital y á un paso de los grandes talleres del F. C. C. Córdoba. Villa de Mayo se entrega á la venta en una forma completa de división. Las manzanas perfectamente alambradas, con sus calles abiertas librabas al servicio público, los lotes amojonados y con todos los elementos de acceso á mano. Sólo faltaba el poblador y éste llegará en una forma posiblemente superior á todo cálculo. Por otra parte los vendedores anticipando el porvenir de Villa de Mayo y á objeto de beneficiar á los nuevos compradores enajenaron algunas manzanas particularmente. Entre estas varias fueron adquiridas por el mismo ferrocarril Central Córdoba á fin de construir casas de empleados, lo que fuera de duda aumentará el valor de estas tierras.
CONDICIONES DE VENTA: 2 mensualidades en el acto del remate, 2 al recibir el título provisional, 2 o|o de comisión. Los títulos definitivos se entregarán después de abonadas 24 mensualidades. Las mensualidades se entregarán del 1 al 5 de cada mes en el Banco que se designará oportunamente. Títulos perfectos. Planos é informes en nuestra casa, Cangallo 417.—Luis Torres y Cía. e3

Eudoro Parodi

JUDICIAL. — CASA BARAta, al Sur, calle Venezuela número 3637, entre las de Boedo y Colombres, edificada sobre un terreno de 8.66 metros de frente por 18 metros de fondo ó sean 10 por 20.755 varas. Su edificación se compone de sala, dos dormitorios, pieza de servicio, baño, cocina y w. c., cielos rasos de yeso, pisos de madera, celosías, pileta, patio de mosaico, carpintería de pino, gas, agua corriente y cloacas, cancel y puerta zaguán de cedro, frente con balcones y pintado al aceite, todo hecho en cal, calle adoquinada con tranvía al frente.
EL DOMINGO 19 de Enero, á las 5 de la tarde, con la base de 15.000 $ m|n. que son las dos terceras partes de su tasación. Por orden del señor juez doctor Juan Carlos Lagos, secretaría doctor Ramón Peña, en el expediente Morales de Eyzaga, doña Margarita, su sucesión. Seña, 10 por ciento. Comisión, 2 por ciento. Por mayores informes, á mi escritorio, 25 de Mayo 130.—Eudoro Parodi. e12

✕ Carlos Olmi ✕

Azcuénaga 1188 al 1192

5 PISOS

A PAGAR EN 15 AÑOS

GRAN PROPIEDAD de renta. —¡¡¡A pagar en 15 años. Con la misma renta!!! Puede producir $ 15.000 anuales. Azcuénaga 1188 á 1192, entre Santa Fe y Arenales. Flamante gran propiedad de 5 pisos, es decir, 5 elegantísimas casas de familia, donde todo se ha distribuido con provisión y acierto. Repetimos: 5 flamantes casas de lujo. Construcción sólida y materiales de primer orden. El terreno mide 10 varas de frente por 17 varas 25 de fondo. Cada casa tiene 6 habitaciones, hall, otra para el servicio, baño, cocina y otro w. c. La casa baja con el número 1188, es independiente y tiene una habitación menos. Frente de piedra artificial, preciosa puerta y balcones de hierro forjado, zócalos de mármol, cristales biselados en las ventanas y celosías metálicas. Elegantes revestimientos, escaleras de mármol, pisos de parquet y de pino tea encerados, mosaicos extranjeros y cielos rasos de yeso; pinturas, decoraciones y carpintería, todo escogido, ascensor para todos los pisos, luz eléctrica y grandes comodidades, que es necesario inspeccionar detenidamente. La casa del 5o. piso tiene una magnífica terraza, que ofrece un hermoso panorama. Base, pesos 143.311.64, en las siguientes ventajosísimas condiciones: 103.311.64 en 15 años, en contrato con La Edificadora, pagadero en cuotas mensuales de $ 1 000 cada una, amortización é intereses incluídos, pudiendo cancelarse en cualquier tiempo sin pérdida alguna, $ 20.000 á un año y $ 20.000 á dos años de plazo con 7 por ciento de interés anual pagadero por semestre anticipado. Con cualquier oferta al contado que exceda de la base, se liquida decididamente. Es decir, se paga con la misma renta, porque puede producir $ 15.000 anuales de renta. Es un negocio fácil, seguro, sin riesgos que se ve á simple vista. Se compra casi sin desembolso alguno, en el aristocrático barrio del Norte, una gran propiedad repetimos que se cancela con la misma renta. El excedente de $ 103.311.64 (ó sea la deuda en contrato con La Edificadora) podrá, si se prefiere, abonarse al contado con 10 por ciento de descuento. Está desocupada á fin de que pueda visitarse libremente de 10 a. m. á 6 p. m. todos los días. Títulos perfectos. Seña, 8 por ciento. Comisión, 2 por ciento.
EL MIERCOLES 22 de Enero, á las 4 de la tarde, en nuestro hall, Reconquista 353. Pídanse planos, prospectos y fotografías, por teléfono, correo ó personalmente. Reconquista 353, U. T. 3290 (Avenida).—Carlos Olmi. e15

JUDICIAL—CAMPO valioso. A largos plazos. Casi sin desembolso alguno. Los campos de Buena Esperanza, sobre el F. C. P. Fracción notable de 3.397 hectáreas, 37 areas y 84 centiáreas conocida por El Destino, antes La Plata ó Curo Potro en el departamento de General Pedernera, provincia de San Luis, en su deslinde con Córdoba. Toda alambrada, con 1.700 hectáreas alfalfadas, 10 potreros, molinos, tanques australianos y otras mejoras importantes. Tiene excelentes linderos y está situada á 5 1|2 leguas al Norte de la estación Buena Esperanza, F. C. P. y á 8 al SO. de Villa Valeria, F. C. P. Como decimos, hay aproximadamente 1.700 hectáreas alfalfadas y el campo virgen que queda, es inmejorable para alfalfarlo: no hay desperdicio alguno; es campo todo parejo, sin ondulaciones ni médanos. Se trata de tierras areno-vegetales con agua dulce, á poca profundidad, de 2 á 6 metros, reconocida como la mejor de toda la región. Para los que quieran arrendar el campo es inmejorable, porque los arrendamientos allí alcanzan á 6 pesos 18 por hectárea. Venta judicial. A largos plazos. Tasación: 454.545.45. Base, 2|3 partes: pesos 303.030.30 ó sean pesos 89 la hectárea. El establecimiento reconoce una hipoteca á 7 años de plazo de 100.000 pesos oro ó sean en moneda nacional pesos 66.90 por hectárea, al 8 o|o de interés anual, chancelable en cualquier fecha, con la sola pérdida de un trimestre. Los intereses se pagan por semestres anticipados. La hipoteca es á favor del Banque Belge de Prêts Fonciers y la escritura deberá extenderse ante el escribano don Mariano Etcheverry, Bartolomé Mitre 441, donde se encuentran los títulos á la disposición de los interesados que deseen hacerlos revisar. Deducida la hipoteca del precio de compra, el saldo se abonará 50 o|o al contado y 50 o|o á seis meses de plazo con garantía hipotecaria y 8 o|o de interés anual, debiendo abonarse el semestre adelantado, es decir, casi sin desembolso alguno. Para visitar el campo, los interesados deben dirigirse á Villa Valeria, F. C. P., y preguntar en esa Estación por don Enrique Hogan, quien los acompañará hasta el Establecimiento y dará todos los informes que se soliciten.
EL MIERCOLES 22 de Enero de 1913, á las 4 p. m. en nuestro hall, Reconquista 353 Buenos Aires. Mandato del señor juez de primera instancia en lo civil de la capital, doctor Nicanor González del Solar (hijo), secretaría del señor José Cúneo, en el juicio caratulado doctor José M. Street y otros, con el doctor Carlos F. Lamarca, por división de condominio. Seña, 8 o|o. Comisión, 2 o|o. Solicítense planos por correo, teléfono ó personalmente.—Carlos Olmi, Reconquista 353, U. T. 3290, Avenida, Buenos Aires. e3

JUDICIAL — DORREGO 308 entre Caldas é Iturri. A 3 cuadras al Sur de Triunvirato altura 1500, y 2 al Norte de Warnes altura 1200. Finca de 4 habitaciones. 8 metros 66 centímetros (10 vs.) de frente, por 17.32 (20 vs.) de fondo en un lado y 17.14 (19.75 vs.) en el otro. Base: $ 4500. Puede verse á toda hora. Orden del señor juez doctor Ropetto, secretaría González Iramain, en el juicio sociedad "El Hogar", con José Aragone.
EL MIERCOLES 22 de Enero á las 4 p. m., en Reconquista 353. Seña 8 o|o Comisión 2 o|o.—Carlos Olmi, Reconquista 353. v21

NOTABLE PETIT HOTEL. Algo interesante. En Belgrano. Calle Pampa 3354. Subsuelo, piso principal y planta alta. Construcción moderna y elegantísima. Obra de los ingenieros arquitectos Ochoa y Medhurst Thomas. Materiales de primer orden. Nada falta allí. La venta es á plazos. Después daremos todos los detalles é indicaré la fecha de venta. El petit hotel estará desocupado á fin de que los interesados puedan visitarlo con entera libertad y apreciar debidamente las amplias comodidades que ofrece. Datos, Carlos Olmi, Reconquista 353. U. T. 3290 (Avenida). v16

Enrique D. Lagos y Cía.

34.000 HECTAREAS EN 20 lotes de 1.000 á 2.000 hectáreas, rodeando la nueva estación Capdevila, F. C. C. N. (ramal de Quimilí á Barranqueras). Parte de los renombrados campos del Cielo, en el Chaco Nacional, lindando con la provincia de Santiago del Estero. Los lotes en su mayoría son, mitad montes en los que abundan maderas duras de gran valor como ser: quebracho colorado y blanco, jacarandá, palo de lanza, etc., estando en condiciones de explotación inmediata, pues el ferrocarril los cruza de parte á parte; el resto es campo virgen de riquísimos pastos, especial para ganadería, pudiendo también explotarse la agricultura, pues la excelente calidad de sus tierras lo permite, como puede comprobarse por los sembrados de alfalfa, lino, maíz, etc., que hay en la estación Gancedo, lindera de los campos que vendemos y cuyos resultados son inmejorables. El agua es riquísima y se encuentra á 6, 8 y 10 metros de profundidad. Esta es la primera oportunidad que se presenta á los pequeños capitalistas ó sean los verdaderos industriales para adquirir campos en esa región con grandes facilidades de pago, pues hasta ahora estuvieron en manos de fuertes capitalistas y las ventas se efectuaban en grandes fracciones. Venta obligada y sin pretensiones, por división de condominio, con la base de $ 12 hectárea.
EL SABADO 15 de Febrero, á las 3.30 de la tarde, en nuestra casa, San Martín 343 (Buenos Aires). Los compradores tomarán á su cargo una hipoteca que reconoce la propiedad á razón de $ 6 m|n. la hectárea más ó menos y el excedente hasta el precio de compra: 1|3 parte al contado al escriturar, 1|3 parte á 6 meses y 1|3 parte á un año de plazo con pagarés hipotecarios y 7 por ciento de interés anual, pagadero por semestres anticipados. Seña, 8 por ciento y 2 por ciento de comisión en el acto del remate. Títulos perfectos. Escrituras por ante los escribanos señores Marchese y Noseda, Avenida de Mayo 650. Otros informes y planos en nuestra casa, San Martín 343, Buenos Aires.—Enrique D. Lagos y Cía. e15

Banco Hipotecario Nacional
25 DE MAYO 245

DELFOR DEL VALLE

Núm. Hip. 30.978. SERIE L.
EL LUNES 27 de Enero de 1913 á las 4 p. m. en la misma propiedad; procederé al remate de una casa con pequeño jardín al frente, seis piezas, baño, cocina, etc., ubicada en la calle Juramento 3370, entre las de Superí y Conde. Compuesto su terreno de 8.66 metros de frente al Noroeste por 36.66 metros de fondo ó lo más ó menos que resulte dentro de muros.
Base de venta, pesos 12.000
El comprador continuará haciendo el servicio de la hipoteca originaria de pesos 9.000 que reconoce la propiedad, reducida hoy á 8.542 pesos, 840 milésimos y abonará en dinero el exceso sobre esta suma hasta el precio de compra. Los títulos pueden ser examinados en la oficina del Banco antes del remate, verificado éste, no habrá lugar á reclamo. Seña 5 o|o. Comisión 2 o|o. Este remate se efectúa con sujeción á lo dispuesto en la ley vigente número 8172. Por informes ocurrir al Banco Hipotecario Nacional. Aviso iniciado en LA PRENSA, el 28 de Diciembre de 1912. d28

RODOLFO BOLLINI y Cía.

No. Ho. 10.264, SERIE C. H. A. 6 o|o.
EL LUNES 10 de Febrero de 1913, á las 5 p. m. en la misma propiedad, procederemos al remate de una finca compuesta de cuatro casas ubicadas: 1a. calle San Nicolás número 892 con cuatro piezas, cocina, etc. 2a. calle San Nicolás número 896 y esquina Dungeness número 3602 al 3610 con salón para negocio, dos piezas, sótano, cocina, etc. 3a. calle Dungeness número 3612 con cuatro piezas, cocina, etc. 4a. calle Dungeness número 3632 con cuatro piezas, cocina, etc. Compuesto su terreno de 17.34 metros de frente al NE. por 27.46 metros en el costado NO. y 27.42 metros en el SE, ó lo más ó menos que resulte dentro de muros.
Base de venta 22.500 pesos.
El comprador continuará haciendo el servicio de la hipoteca originaria de pesos 20.000 que reconoce la propiedad, reducida hoy á 19.690 pesos, 910 milésimos y abonará en dinero el exceso sobre esta suma hasta el precio de compra. Los títulos pueden ser examinados en la oficina del Banco antes del remate; verificado éste no habrá lugar á reclamo. Seña 5 o|o. Comisión 2 por ciento. Este remate se efectúa con sujeción á lo dispuesto en la ley vigente número 8172. Por informes ocurrir al Banco Hipotecario Nacional. Aviso iniciado en LA PRENSA el 4 de Enero de 1913. e1

GIMENEZ ZAPIOLA, PANELO y Ca.

Núm. Hip. 545. SERIE C.H.A. 6 por ciento.
EL JUEVES 13 de Febrero de 1913, á las 5 de la tarde, en la misma propiedad, procederemos al remate de una finca ubicada en la calle Avellaneda números 3831, 3833 y 3837, la casa núm. 3831, consta de salón negocio, 3 piezas, cocina, etc. Casa número 3833 y 3837, consta de salón negocio, 7 piezas regulares, 2 piezas chicas, cocina, etc. Compuesto su terreno de 17.40 metros de frente al Sur por 51.96 metros de fondo ó lo menos que resulte. Base de $ 15.000. El comprador continuará haciendo el servicio de la hipoteca originaria de $ 12.000 que reconoce la propiedad, reducida hoy á $ 11.540 259 milésimos y abonará en dinero el exceso sobre esta suma hasta el precio de compra. Los títulos pueden ser examinados en la oficina del Banco antes del remate, verificado éste no habrá lugar á reclamación. Seña, 5 por ciento. Comisión, 2 por ciento. Este remate se efectúa con sujeción á lo dispuesto en la ley vigente número 8172. Por informes, ocurrir al Banco Hipotecario Nacional. Aviso iniciado en LA PRENSA el 15 de Enero de 1913. e15

MENDOZA

BENJAMIN NAZAR

No. H. 16|958. SERIE C. H. A. 6 por ciento.
EL MARTES 11 de Febrero de 1913 á las 10 a. m. en el local de la sucursal calle Rivadavia número 166. Procederé al remate de una casa con 10 piezas principales, corredor y demás dependencias, ubicada en la calle Las Heras número 1585. Compuesta de una superficie de 1685 metros cuadrados.
Base de venta 5.000 pesos
El comprador continuará haciendo el servicio de la hipoteca originaria de pesos 4.000 que reconoce la propiedad, reducida hoy á 3.846 pesos, 751 milésimos y abonará en dinero el exceso sobre esta suma hasta el precio de compra. Los títulos pueden ser examinados en la oficina del Banco antes del remate, verificado éste, no habrá lugar á reclamo. Seña 5 o|o. Comisión 2 o|o. Este remate se efectúa con sujeción á lo dispuesto en la ley vigente número 8172. Por informes ocurrir al Banco Hipotecario Nacional ó sucursal, Mendoza. Aviso iniciado en LA PRENSA el 8 de Enero de 1913. e8

PAMPA CENTRAL

DELFOR DEL VALLE

PAMPA CENTRAL — Núm. hipotecario 32647, serie L.
EL JUEVES 30 de Enero de 1913, á las 2 de la tarde, en el local del Banco, procederé al remate de dos casas ubicadas en el pueblo de Catriló sobre el F. C. O., á una cuadra de la estación, territorio nacional de la Pampa Central, sección II, solar IV de la manzana H. y C. Compuesta la primera de 25 metros de frente por 50 metros de fondo y también frente por formar esquina. La segunda de 30 metros de frente por 40 metros de fondo y también frente por formar esquina.
Base de venta. $ 20.000
El comprador continuará haciendo el servicio de la hipoteca originaria de pesos 15.000 que reconoce la propiedad, reducida hoy á 14.425 pesos, 315 milésimos y abonará en dinero el exceso sobre esta suma hasta el precio de compra. Los títulos pueden ser examinados en la oficina del Banco antes del remate, verificado éste no habrá lugar á reclamación. Seña, 5 por ciento. Comisión, 2 por ciento. Este remate se efectúa con sujeción á lo dispuesto en la ley vigente núm. 8172. Por informes, ocurrir al Banco Hipotecario Nacional. Aviso iniciado en LA PRENSA el 31 de Diciembre de 1912. d31

Pietranera y Cía.

EN HURLINGHAM — LOS más notables terrenos de la preciosa localidad, residencia predilecta de la distinguida colonia inglesa. 6 lotes incluso una magnífica esquina, con plantaciones, cerco y molino. A largos y cómodos plazos. Entre suntuosos palacios y á 2 y 3 cuadras al Sur de la estación. Venta-liquidación, con base definitiva de $ 6 y 5 la v. c. 20 por ciento al contado y el resto á 6, 12 y 18 meses. Sin interés.
EL DOMINGO 19 de Enero, á las 5 de la tarde, sobre los mismos terrenos. La esquina tiene 2.552 v. c. con plantaciones finas, frutales, molino y cerco de ligustro. Los 5 lotes restantes, cercados de ligustro, tienen superficies de 1.500 y 2.000 v. c. Todos entre chalets. Visítense en la seguridad de que lo que ofrecemos es lo mejor del hermoso pueblo. Títulos perfectos. Seña, 8 por ciento. Comisión, 2 por ciento. Planos y más datos, B. Mitre 463.—PIETRANERA y Cía. e12

Francisco Iaria

EL CORAZON DE BELGRAno, 8 lotes y esquinas en la antigua quinta de Tornquist, donde siguen levantándose como por encanto regias mansiones que acusan poderío y buen gusto. Avenida Cabildo, Palpa, Aguilar, Céspedes y Zabala, á sólo tres cuadras justas de la estación Colegiales con trenes á cada 5 minutos y con los tranvías 31, 34, 35, 36, 37, 38 y Lacroze á la puerta. Lotes entre petit hoteles y casas de lujo, ó sea lo mejor de Belgrano. Calles adoquinadas, agua corriente, gas, luz eléctrica y todo lo necesario para las exigencias de una vida confortable. e15

AVENIDA CABILDO ESQUIna Céspedes de 16 por 39, total 618 v. c. libre de ochava. Base 80 pesos v. c. Tercera parte al contado, tercera á un año y tercera á 2. Interés 7 o|o.
EL DOMINGO 19 de Enero á las 5. e15

AVENIDA CABILDO ENTRE Céspedes y Aguilar. Lote 19 por 62, total 622 v. c. Base pesos 45 v. c. Tercera parte al contado, tercera á un año y tercera á 2. Interés 7 o|o. Pagando al contado se hará un descuento del 8 o|o sobre las dos partes á plazo.
EL DOMINGO 19 de Enero á las 5.20. e15

AGUILAR ENTRE CABILDO y General Paz, 2 lotes juntos ó separados de 10 por 25.70 v. cada uno, según plano. El lote 31 á sólo 30 varas de Cabildo. Base pesos 40. Tercera parte al contado, tercera á un año y tercera á 2. Interés 7 o|o. El lote 30 lindero. Base pesos 35 al contado.
EL DOMINGO 19 de Enero á las 5.30. e15

AGUILAR ENTRE CABILDO y General Paz, 10 por 55, total 553.46 v. c. Base pesos 25, mitad al contado y mitad á uno ó dos años con el 8 o|o.
EL DOMINGO 19 de Enero á las 5.30. e15

PALPA ESQUINA GENERAL Paz, de 11.62 por 18.37, total 212 v. c. una verdadera monada para novios y comprarse con poco dinero. Base pesos 45 v. c. mitad al contado, mitad á un año con interés del 5 o|o. Pagando todo al contado descuento del 6 o|o sobre la mitad.
EL DOMINGO 19 de Enero á las 6. e15

ZABALA ENTRE GENERAL Paz y Amenábar, 2 lotes juntos, 10 por 50 cada uno entre edificios de lujo. Base pesos 30 v. c. Mitad al contado y mitad á un año con interés 7 o|o.
EL DOMINGO 19 de Enero á las 6.15. Títulos todos perfectos. Seña 8 o|o. Comisión 2 o|o. Sírvanse solicitar planos en mi casa, Cabildo 2450 para mayores y más prolijos detalles.—Francisco Iaria. e15

GONDRA & SCHWARZ
Bmé. Mitre 612

JUDICIAL

Chiclana
Boedo
Rondeau

En un barrio completamente moderno, calles adoquinadas, tranvías eléctricos en todas direciones (los tranvías números 8, 19, 23, 47 y 53 pasan frente á las propiedades en venta). Luz eléctrica, gas, etc. Es decir, en un barrio que se presta admirablemente no sólo para edificar casas de familia sino también para edificar casas de renta, siendo el barrio de mayor porvenir de la zona Sur de la ciudad.
CASA CHICLANA 3701 y 3709 esquina Boedo, compuesta de 19.57 metros (22.59 varas) de frente á la primera por 6.75 metros (7.79 varas) de frente á la segunda, y sus costados miden uno 26.40 metros (30.48 varas) y el otro 17.40 metros (20.08 varas), lo que forma una superficie total de 293.34 metros cuadrados (391.12 varas cuadradas). La casa está compuesta de un gran salón para negocio, comedor, una habitación y w. c. Base, $ 12,177.32, que equivalen á las dos terceras partes de la tasación.
TERRENO BOEDO ESQUINA RONDEAU —Compuesto de 8.66 metros (10 varas) de frente sobre Rondeau por 12.25 metros (14.14 varas) de frente á la calle Boedo y 14.93 metros (17.24 varas) en el costado Oeste y 8.80 metros (10.16 varas) en su contrafrente, lo que forma una superficie total de 117.63 metros cuadrados (156.92 varas cuadradas). Base, $ 14.50 cada 75 decímetros cuadrados, que equivalen á las dos terceras partes de la tasación.
TERRENOS RONDEAU ENTRE BOEDO y CASTRO BARROS—Dos lotes que varían sus superficies entre 140.90 metros cuadrados (187.86 varas cuadradas) y 164.15 metros cuadrados (218.86 varas cuadradas). Base, $ 12 cada 75 decímetros cuadrados, que equivalen á las dos terceras partes de la tasación.
CASITA RONDEAU 3623, entre Boedo y Castro Barros, compuesta de dos habitaciones, cocina y w. c., edificada en un terreno de 8.45 metros (9.75 varas) de frente por 23.85 metros (27.63 varas) en el costado Oeste y 23.60 metros (27.25 varas) en el costado Este por un contrafrente de 8.45 metros (9.75 varas), lo que forma una superficie de 199.63 metros cuadrados (266.17 varas cuadradas). Base, $ 6.527.40 ó sean las dos terceras partes de la tasación.
TERRENOS BOEDO entre Metán y Rondeau, cuatro lotes con superficies que varían entre 298.36 metros cuadrados (531.14 varas cuadradas) y 520.52 metros cuadrados (694.56 varas cuadradas). Base los lotes 2 y 5 $ 14.50 y para los lotes 3 y 4, por tener un edificio antiguo, $ 18.88 cada 75 decímetros cuadrados, que equivalen á las dos terceras partes de la tasación.
EL DOMINGO 19 de Enero, á las 3 de la tarde, sobre las mismas propiedades. Estas ventas han sido ordenadas por el señor juez de primera instancia en lo civil doctor González del Solar, secretaría Arrotea Molina, en los autos testamentarios de don Juan Negro. Los compradores deberán entregar el 8 por ciento á cuenta de precio y el 2 por ciento de nuestra comisión. Los títulos perfectos y las escrituras se otorgarán por ante la escribanía del señor Antonio O. Iriarte, calle B. Mitre núm. 566. Por planos, datos é informes á nuestro escritorio, B. Mitre 612. v18

Rodolfo Bollini y Cía.

EN PALERMO, A PLAZOS, Gorriti entre Arévalo y Arguibel. Ideal lote de terreno de 369.55 varas cuadradas en una situación interesante, barrio de completa edificación moderna, á dos cuadras del bulevar Rivera, y seis de Santa Fe, y los tranvías eléctricos. Sin base.
EL DOMINGO 19 de Enero á las 5 p. m. sobre el mismo terreno, pagadero su importe 1|2 al contado y 1|2 á un año de plazo, con 6 o|o de interés. Seña 8 o|o, Comisión 2 o|o. Más datos á nuestra casa, Lavalle 566.—Rodolfo Bollini y Cía., e12

M. Alvarez Drago
Rivadavia 6842. U. T. 308, Flores

SOBRE RIVADAVIA. EN Liniers. Preciosa casa Sáenz Valiente 33 entre Rivadavia y Yerbal. Base $ 15.000. A plazos. Mide 10 varas por 36. Edificio de tres dormitorios, comedor, baño, despensa, 2 piezas altas, cocina, galerías, etc. Sólidamente construída en cal y muy bonita. Visítese. Pagadera mitad al contado y mitad á un año con 10 o|o. Más datos, M. Alvarez Drago.
EL DOMINGO 19 de Enero á las 6 p. m. e12

EN FLORES, LOTE IDEAL avenida Nazca entre Nuequen y Páez. Base $ 10 v. c. Mide 9 varas por 26.95. Sobre uno de los más importantes bulevares del Norte y á poca distancia de Avellaneda y Gaona. Más datos M. Alvarez Drago
EL DOMINGO 19 de Enero á las 4.30. e12

Juan P. Sánchez y Cía.
Socios E. Area y J. P. Sánchez

FRENTE AL PALACIO DE Justicia, sobre la calle Uruguay entre las de Lavalle y Tucumán. Amplio terreno con algunas construcciones. Dimensiones ideales, para levantar en él, el edificio que responderá positivamente á la más alta renta. Mide 13v55, de frente por 44 varas de fondo y lleva el número 560, de la citada cuadra. Venta resuelta con la base de 180 pesos la vara cuadrada. Títulos perfectos. Escrituras ante el escribano señor Santiago M. Vincenti, calle Florida 230, donde pueden ser revisados en todo momento. Seña 8 o|o. Comisión 2 o|o. Otros informes y datos á nuestra casa, calle Florida 230.
EL DOMINGO 26 de Enero á las 4 p. m. en la misma propiedad. e10

TERRENOS CENTRALES — Frente al Palacio de Justicia. La esquina de Uruguay y Tucumán, rumbos Sur y Descote, en dos lotes de dimensiones excepcionales, cuyas superficies son de 265 y 259 varas cuadradas. La esquina mide 17v67 á Uruguay por 15 varas á Tucumán y el lote lindero 17v32 por 15 varas de fondo. Nada más aparente para la construcción de propiedades de gran renta, dada su ubicación preferente. Venta resuelta con opción. Base pesos 200 la vara cuadrada. Títulos perfectos. Escrituras ante el escribano, señor Santiago M. Vincenti, Florida 230, donde pueden ser revisados los títulos. Seña 8 o|o. Comisión 2 o|o. Otros datos é informes á nuestra casa Florida 230.
EL DOMINGO 26 de Enero á las 4 p. m. sobre la misma propiedad. e10

Daniel R. Landivar

JUDICIAL. — PROPIEDAD calle Paunero núm. 44, entre Las Heras y Cabello. Base, $ 15.597 30 m|n., entre bulevares. Situación inmejorable. Tranvías en todas direcciones. Adoquinado, agua corriente y gas. Consta la propiedad de frente de material y jardín, 3 habitaciones en el primer patio, comedor, cocina y pieza de servicio en el segundo patio, 2 piezas de madera y w. c., paredes hechas en cal, y cielos rasos de yeso, pisos pino tea machimbrados y carpintería de pino, 7 metros 19 cts. de frente al Este por 39 metros 10 cts. de fondo, los patios son de mosaico y baldosa. Venta ad corpus. Por orden del señor juez en lo civil doctor U. F. Padilla, secretaría del doctor Saguier y como perteneciente á la sucesión de don Eugenio Boldoni. Recomiendo visiten la propiedad. Seña, 8 por ciento. Comisión, 2 por ciento á cargo del comprador. Más datos á la secretaría del autorizante (palacio de justicia) ó B. Mitre 311, escrit. núm. 1.
EL DOMINGO 19 de Enero de 1913, á las 5 de la tarde, en la misma propiedad. —Daniel R. Landivar. d29

Joaquín D. Trucco y Cía.

JUDICIAL — POR ORDEN del señor juez de primera instancia de La Plata, doctor Fernández Blanco, secretaría de Roynal O'Connor, venderé las propiedades pertenecientes á la sucesión de doña Antonia Maquirriain de Alzola, ubicadas en el pueblo de Moreno, F. C. O. provincia de Buenos Aires, á 2 cuadras de la estación.
Primero — Casa calle Martínez Melo (antes Comercio) entre Luján y Melo: el edificio se compone de 5 habitaciones, las 3 del frente con sótano, una de altos y un mirador, pisos madera con excepción de la de altos que es de baldosa como también el del zaguán y primer patio, siendo el del segundo, de ladrillo, tirantería de hierro y madera dura, 2 cocinas, aljibe, pozo con bomba, galpón, gallinero, w. c., é infinidad de árboles frutales. Construcción en cal; carpintería de pino. El terreno se compone de 16 metros de frente por 60m70 de fondo.
Segundo — Terreno, calle del Plata, entre Independencia y Merlo, compuesto de 8.66 metros de frente por 56.29 metros de fondo. Todo el frente con pared y vereda: en el costado Norte y al fondo alambrado. Bases de venta: La casa 9.60 pesos y el terreno 2 pesos el m. c. ó sea, el 80 o|o de la tasación.
EL DOMINGO 19 de Enero á las 4 y 5 p. m. respectivamente en las mismas propiedades. Condiciones: 8 o|o como seña y á cuenta de precio y el 2 o|o de comisión. Mayores datos: Alsina 720 (escritorio central).—Joaquín D. Trucco. e15

José Conti & Cía.
Socios: José Conti, Tomás Corral, Juan Lauría y Máximo P. Zarienga

COMO JUDICIAL — RAMON L. Falcón (antes Unión) 2038, entre Lautaro (antes Colón) y Camacuá (antes 25 de Mayo). Buena casa en ubicación interesante de Flores, á una cuadra de las avenidas Rivadavia y Carabobo. Liquidación de la testamentaria de don José Cabillón, juez doctor Jerónimo Balarino.
EL DOMINGO 19 de Enero, á las 4.30 de la tarde, procederemos á vender la casa mencionada cuyo terreno mide 8m66 de frente por 43m30 de fondo. Edificio: 2 piezas, comedor, una chica, baño, cocina, jardín, etc. Base, $ 8.000. Escrituras por Del Río y Rivarola. Seña, 8 por ciento y 2 por ciento de comisión. Planos, Bolívar 189.—José Conti y Cía. e5

COMO JUDICIAL — 10 TErrenos, Avenida Larrazábal y Fonrouge, entre Provincias Unidas y Manuel Artigas. Liquidación de la testamentaria de don José Cabillón que tramita por el juzgado del doctor Jerónimo Balarino, secretaría de J. B. Borges, con la base de la tasación de la contribución directa, $ 1.73, 1.89 y 2.00 m|c., procederemos á vender los 10 lotes mencionados que miden 10 varas de frente por 32 á 60 varas de fondo. Escrituras por ante los señores Del Río y Rivarola.
EL DOMINGO 19 de Enero, á las 5.30. Datos, Bolívar 189.—José Conti y Cía.

JUDICIAL—CASA GORRITI 682, entre Medrano y Almagro, por orden del señor juez de primera instancia en lo civil doctor Uladislao F. Padilla y cuenta del juicio sucesorio de doña Filomena Lauría de Propato procederé á vender la casa mencionada que mide 6m45 de frente al Norte por 34m28 y 34m21 de fondo. Superficie, 289.37 m. c. Edificio: 6 piezas, 1 de altos, 2 de madera y cinc, patio de baldosas etc. Tasación $ 28.809.05. Base las 2|3 partes $ 19.206.03. Seña, 8 por ciento y 2 por ciento de comisión.
EL DOMINGO 19 de Enero de 1913, á las 3. Datos, secretaría de J. C. Fox ó Bolívar 189.—José Conti (de la firma José Conti y Cía.) e5

JUDICIAL — CASA EN Santos Lugares (F. C. P.), partido de San Martín. Edificada en lote Y de la manzana 22, frente á las calles del Dante y Cervantes. Por orden del señor juez doctor Julián V. Pera y cuenta del juicio por división de condominio: Emaldi doña Josefa de, contra Perrelli Domingo y Bernabela Conde de Perrelli, venderé la casa mencionada cuyo terreno mide 8m30 de frente al Norte, calle del Dante, 51m22 en el costado Este, 46m18 en el Oeste y 9m60 en su contrafrente al Sur, lindando con la calle Cervantes. Edificio: 2 piezas, cocina, baño, w. c., galería, etc. Tasación, $ 5.200. Base, pesos 3.466.66. Escrituras por ante Ernesto L. Boffi. Seña, 8 por ciento y 2 por ciento de comisión.
EL DOMINGO 19 de Enero de 1913, á las 4. Datos, Bolívar 189 ó secretaría de Pedro Persiani.—José Conti (de la firma José Conti y Cía.) e10

SAENZ PEÑA, F. C. P.—Buena casa á dos cuadras exactas de la estación, calle Villa Piaggio 927. Edificada en terreno de 10 varas por 50, 2 dormitorios, comedor, 3 piezas más chicas, baño, cocina, w. c., etc. Tiene una deuda de $ 6.000 al Hogar Argentino que paga 65 $ mensuales por amortización é intereses. El excedente al contado. Base, $ 7.500. Seña, 8 por ciento y 2 por ciento de comisión. Datos, Bolívar 189.
EL DOMINGO 19 de Enero, á las 3.—José Conti y Cía. e12

LAVALLEJA 1081 entre LERma y Arcamaras, al lado de la Avenida Rivera, que tiene varias líneas de tranvías en todas direcciones. Su terreno mide 8m66 de frente por 26m98 de fondo. Edificio: 3 piezas, cocina, patios de baldosa balaustrada etc. Base, $ 11.000. Seña, 8 por ciento y 2 por ciento de comisión. Datos, Bolívar 189.
EL DOMINGO 19 de Enero, á las 3.30. Datos, Bolívar 189.—José Conti y Cía.

JUDICIAL — CASA CALLE Iberá 1989, por orden del señor Santiago Piurutti, síndico liquidador del concurso de don Santiago Cortello, que tramita por el juzgado de comercio á cargo del doctor Tristán M. Avellaneda, secretaría de Tobal. El edificio de dos habitaciones de material se encuentra construído en terreno de 8m66 de frente por 38m97 de fondo. Base de venta, $ 3.800. Seña, 8 por ciento y 2 por ciento de comisión.
EL DOMINGO 19 de Enero, á las 5.30.—José Conti (de la firma José Conti y Cía.) e12

Francisco Abalo

EN LO MAS IMPORTANTE de Palermo, donde nadie vende. A 50 metros de la avenida Santa Fe y frente mismo á la estación Palermo del F. C. P. 4 preciosos lotecitos incluso una esquina con edificios antiguos que producen buena renta. Calle Charcas con adoquinado pago y avenida Almeira. La ubicación más importante, rodeados de lujosas edificaciones y preciosos palacios, lotes pequeños de 159 á 220 v|c. cada uno, apropiados para construir en ellos lindos petit hotel; es negocio que no necesita elogios, pues se recomienda por sí solo. Ruego á los interesados que antes del remate hagan una visita para poder allí mismo apreciar su brillante situación. Venta sin base, escrituras por el escribano señor Joaquín Villa. Seña, 8 ojo. Comisión 2 o|o. Datos Bolívar 256.
EL DOMINGO 19 de Enero á las 5.—Francisco Abalo. e12

RIO IV Y BEAUCHEF. — Ideal lotecito con alambrado á su frente, calle Beauchef al lado de la Avenida Directorio, adoquinado y á una cuadra de Río IV, con adoquinado y eléctricos; en un gran barrio. Mide 10 por 28.50. Base, pesos 20 v. c. Seña, 8 por ciento. Comisión, 2 por ciento. Datos, Bolívar 256.
EL DOMINGO 19 de Enero, á las 4.—F. Abalo. e13

CASA DE FAMILIA. — A plazos, en un gran barrio situada calle Liniers 1430, próxima al bulevar San Juan, con adoquinado y tranvías á todas direcciones, recientemente terminada, con llave en mano, la que pueden visitar los interesados, dándose cuenta que es una buena casa de familia, llena de comodidades y así los interesados han de conceptuar mejor su ubicación y el gusto de esta propiedad. Mide 10 por 42, frente portland, sala con balcones y celosías, comedor, 4 dormitorios, cielos rasos de yeso, buena carpintería, galerías en los patios, pisos pino tea, mosaicos, agua, baño, servicio, etc. Base, $ 18.000, mitad al contado y mitad á 1 y 2 años con el 8 por ciento de interés. Tiene cuidador. Puede visitarse á toda hora. Seña, 8 por ciento. Comisión, 2 por ciento. Datos, Bolívar 256.
EL DOMINGO 19 de Enero, á las 5.30 de la tarde.—Francisco Abalo. e12

BUENA PROPIEDAD DE familia, á plazos, en Flores, en un gran barrio, calle Méndez de Andés 1555, á una cuadra de Bella Vista, con adoquinado y eléctrico. Buen edificio de un comedor, 3 dormitorios, baño, servicio, galería, cielos rasos de yeso, puertas de cedro, patio de mosaicos, gas, agua corriente, adoquinado pago, jardín al frente, toda ricamente pintada, llave en mano, lista para habitarla. Mide 9.23 por 38.20 varas de fondo. Base, $ 11.000. Mitad al contado y mitad á un año con el interés del 8 por ciento. Seña, 8 por ciento. Comisión, 2 por ciento. Datos, Bolívar 256.
EL DOMINGO 19 de Enero, á las 6.30 de la tarde.—F. Abalo. e12

UNA JOYA — CASITA CHIca para novios con llave en mano, á plazos. En Flores, en un gran barrio, calle Pinan 286, al lado de la Avenida Provincias Unidas, adoquinada y con eléctrico, á dos cuadras de la Avenida Rivadavia y á una de Río IV, ubicación codiciada y rodeada de lujosas construcciones. Buen edificio de 3 dormitorios, cielos rasos de yeso, puertas y celosías de cedro, baño revestido de azulejos, patio de mosaico, jardín, toda ricamente pintada, oficinas; reune todas las comodidades. Venta por división de un condominio. Base, $ 7.500, 1|2 al contado y mitad á 2 años con el interés de 8 por ciento. Puede visitarse, llaves en el almacén de la esquina. Seña, 8 por ciento. Comisión, 2 por ciento. Datos, Bolívar 256.
EL DOMINGO 19 de Enero, á las 6.15.—Francisco Abalo. e12

EN BARRACAS AL NORTE, en uno de los puntos predilectos de la localidad, donde la propiedad produce renta. Buena propiedad de familia, calle Azara 764, entre Suárez y Olavarría, á un paso de las avenidas Patricios y Montes de Oca, y con tranvía en todas direcciones. Buen edificio, de sala con balcones y celosías, frente al óleo, comedor, 3 dormitorios, 4 habitaciones, en el segundo patio, celosías en toda la casa; rica carpintería, cancel, zaguán al óleo, cloacas, cielos rasos de yeso, pileta, patios de mosaicos, oficinas, etc. Mide 10 por 35.70 varas de fondo. Ad corpus. Se recomienda una visita. Base, $ 15.000. Seña, 8 por ciento. Comisión, 2 por ciento. Datos, Bolívar 256.
EL DOMINGO 19 de Enero, á las 4.—Francisco Abalo. e12

A 3 años DE PLAZO — ESpléndido lote entre edificaciones y con adoquinado pago, calle Salcedo entre Castro y Castro Barros, á un paso de la avenida Boedo, adoquinado y con eléctrico á todas direcciones. Venta sin base. Mitad al contado y mitad á 1, 2 y 3 años con el interés del 8 o|o. Seña 8 o|o. Comisión 2 o|o. Datos, Bolívar 256.
EL DOMINGO 19 de Enero á las 6.30.—F. Abalo. e14

A. H. Theulé

En HAEDO, F. C. O.—El pueblo preferido del Oeste y que más se distingue por sus hermosas casas-quintas. Un terreno ideal, á 5 cuadras de la estación, calle Mariano Moreno entre Independencia y Libertad, lindando con las propiedades de Blomefield y Neild, y rodeados de las de Kennard, Ferro, Merlo, Corral, Soules, Pisani, Castillo, Martí y otros. Liquidación resuelta. Sin base.
EL DOMINGO 19 de Enero, á las 4.30 de la tarde, sobre el terreno. Es el lote número 23 de la división de esos terrenos y mide 12 varas por 29.34. Seña, 8 por ciento. Comisión, 2 por ciento. Informes, Florida 230.—A. H. Theulé. e13

F. BERETTA & Cía.
Sucesores de LEONI y BERETTA
v15

PUEBLO GARIN 206 LOTES sobre la misma estación, á 30 minutos de la capital, sobre la gran loma que se destaca entre los pueblos circunvecinos. San Fernando, Victoria, El Tigre é Ingeniero Maschwitz, es sin disputa la mejor tierra para la casa de recreo de los ricos como el hogar del obrero y empleados ó pequeño comerciante que necesita buena tierra, alta, aire y salud. Base pesos 4 por mes el lote en 80 meses.
EL DOMINGO 26 de Enero, sobre los mismos terrenos. El tren parte de la estación Retiro (vieja) á la 1 en punto, parando en Belgrano, San Isidro y Victoria, para recojer pasajeros. Corrientes 531.—F. Beretta y Cía. e10

Sin pretensiones
Sin límites
Orden de vender á liquidar
En FLORIDA
18 LOTES ULTIMOS
EN 60 MESES
Tren gratis.
El Dgo 19 de Enero.
F. BERETTA y Cía.

EN FLORIDA, 18 LOTES, A 1 1|2 cuadras de la estación, 1 del adoquinado y 3 cuadras de la avenida Cabildo (Maipú) con tranvía eléctrico ya en breve en circulación hasta Reconquista y Corrientes. Venta por liquidación á cualquier precio. Sin base, en 60 meses, sin retirar lote, tratándose de un saldo de 120 lotes vendidos por nuestro intermedio en el mes de Noviembre próximo pasado (hay que liquidarlos). Luz eléctrica, terrenos altos, nada que pueda superarlos.
EL DOMINGO 19 de Enero á las 2, saliendo un tren especial gratis ida y vuelta del retiro (nueva) á la 1.30 en punto. Planos y boletos, Corrientes 531.—F. Beretta y Cía. e10

LINIERS NORTE—182 LOtes al Norte de la avenida Rivadavia. Base 10 pesos por mes el lote, en 80 meses, sin interés, con frente á las calles Roque Sáenz Peña, Santamarina, Santa Fe, Córdoba, Chacabuco, Reconquista, 9 de Julio, Balcarce, Montevideo y Devincenzi. La fracción en venta es la más alta y notable del Oeste, á pocas cuadras de la avenida Rivadavia (adoquinada), con tranvía eléctrico número 2, del Anglo-Argentino, además de la nueva línea (concesión Quesada) que sale de Liniers y va hasta Luján, habiendo comenzado los trabajos el mes de Marzo de 1912. A sólo cuatro cuadras de la avenida Gaona, también con concesión de tranvía eléctrico, dando frente á la calle Reconquista, cuyo adoquinado ya ha sido decretado y que cruza los terrenos en venta. Próximos al bulevar de Circunvalación de 100 metros de ancho y con 2 estaciones, Liniers y Ciudadela del F. C. O., línea que se electrificará en breve y para esa fecha el tiempo que se empleará hasta plaza de Mayo será de 17 minutos. Todas esta ganancia.
EL DOMINGO 2 de Marzo. Tren gratis de la estación del Once á la 1.30 en punto, parando en Flores y Floresta para recojer pasajeros.—F. Beretta y Cía. v15

EN VILLA LUGANO
Sobre la misma estación
24 - LOTES - 24
El Dgo. 19 de Enero
A las 2.30. Tren expreso gratis
F. BERETTA & Cía. 1ea Vd.

EN VILLA LUGANO (CAPItal federal), 24 lotes sobre una espléndida barranca. A una cuadra de la estación y con tranvía al frente. El cambio sufrido en el corto plazo de un año, sorprende á todos los que conocieron Villa Lugano, en aquella fecha, estando hoy cubiertas sus barrancas de infinidad de bonitas casas, chalets y quintas, todas del más moderno estilo, presentando un precioso panorama. Favorece en un tanto al progreso de esta importante villa, el Aero Club Argentino, el cual tiene establecido allí su escuela de volación. Los grandes talleres de Mayeroff y Cía., á terminarse en breve, darán á este barrio un nuevo carácter de fabril y comercial. La línea de tranvías eléctricos de la compañía Lacroze, que recientemente ha adquirido los eléctricos del puerto, cruzará en breve por Villa Lugano, formando un circuito que unirá todos los barrios de la capital. Sin base, á tanto la vara cuadrada, pagadero su importe, en 60 mensualidades, sin interés.
EL DOMINGO 19 de Enero, á las 2.30. Tren expreso gratis de la estación central de los ferrocarriles de la provincia de Buenos Aires, calle Vélez Sársfield y Suárez, parando en la estación Sáenz. Seña, dos mensualidades en el acto de la venta y 2 más al retirar la libreta. Comisión, 2 por ciento. Escrituras á las 20 mensualidades ante el escribano señor Rache, Chacabuco 91. Pidan planos en nuestra casa, Corrientes 531.—F. Beretta y Cía. e11

VILLA BALESTRA — 1.500 lotes con frente al gran bulevar Circunvalación. Segundo gran remate. La venta de mayor importancia del año 1913. Las verdaderas lomas del bulevar Circunvalación, á 300 metros de la estación Circunvalación de la C. G. de F. C. P. B. A., cruzados totalmente por dos líneas de ferrocarril, la del F. C. O. y F. C. P. B. A. con dos estaciones de ferrocarril sobre los mismos terrenos, en breve el tranvía Anglo-Argentino números 45 y 48 por Circunvalación hasta los mismos terrenos, la tierra de mayor altura que circunda la capital federal con 300 casas edificadas y habitadas sobre los mismos terrenos y linderos. El gran mercado de haciendas también se instalará lindando á los mismos, lo que constituirá un gran barrio comercial. Venta en 80 mensualidades con la base de $ 8 por mes el lote. Las mensualidades serán abonadas en el Banco de Londres y Río de la Plata.
EL DOMINGO............ Dos trenes gratis de la estación Once F. C. O., á la 1 en punto, otro de la estación Buenos Aires, calle Vélez Sársfield y Suárez, á la 1 en punto. Tranvías gratis de la calle Entre Ríos y San Juan, á las 12.30 y automóviles gratis desde Nuevos Mataderos, venderemos por cuenta de la Sociedad Limitada de la cual es presidente el doctor Juan Balestra, calles abovedadas, 100 focos de luz Kingston, iluminan sus calles, manzanas alambradas. Pidan planos, Corrientes 531.—F. Beretta y Cía. v15

1.456 LOTES — BASE 3.80 pesos por mes el lote en 100 meses sin interés, con 2 estaciones, Toro del F. C. C. B. A. (tranvía Lacroze), que será electrificado hasta el Pilar y estación Presidente Derqui, del F. C. P. que también se electrificará, á 500 metros de la estación, rodeado de casas quintas y en el radio del verdadero pueblo Toro, lleno de casas de negocio y familia. Venta como judicial con orden de vender, pasando de la base. Próximamente fecha y mayores detalles. Pidan planos, Corrientes 531.—F. Beretta y Cía. v15

EN OLIVOS — EXCEPCIOnal. 30 lotes. Parte de la quinta de Serra, avenida Cabildo (Maipú), esquina Ricardo Gutiérrez, directa á la estación Olivos y á 100 metros de la estación B. Mitre. No hay nada que pueda reemplazarlos. Venta sin base en 40 meses, sin interés, en breve mayores y amplios detalles.
EL DOMINGO 23 de Febrero, sobre los mismos, tren gratis. Pidan planos, Corrientes 531.—F. Beretta y Cía. v15

EN URIBELARREA, F. C. S. —Sobre la misma estación, 20 quintas de 6.233 v. c. cada una. Nada mejor para criaderos de aves ó quintas de verduras, á una hora de la capital, vendemos particularmente desde $ 14 la mensualidad, en 80 meses, sin interés. Otros datos y planos, en nuestra casa, Corrientes 531.—F. Beretta y Cía. v15

EN SAN MARTIN — 10 LOtes, parte de la conocida quinta de Dasso, con árboles frutales, etc. y á 4 cuadras del tranvía eléctrico, vendemos, particularmente, 10 únicos lotes, resto de nuestra última venta. A tanto por mes el lote, en 80 mensualidades, sin interés. Planos y otros datos en nuestra casa, Corrientes 531.—F. Beretta y Cía. v15

POR $ 25, 50 HECTAREAS. En la Pampa, sección XX, vendemos particularmente, 100 chacras de 50 hectáreas cada una, especiales para agricultura y con medios de comunicación, próximos. $ 25 por mes cada chacra en 80 mensualidades, sin interés. Unico desembolso, 4 mensualidades, sin comisión. Planos y detalles, en nuestra casa, Corrientes 531.—F. Beretta y Cía. v15

COMO JUDICIAL EN FLOrida, 3 lotes formando esquina, á 4 cuadras de la estación, 2 de la avenida San Martín, adoquinada y 3 de Cabildo con tranvía eléctrico en breve. Sin base, como judicial á venderse por cualquier precio al contado.
EL DOMINGO 19 de Enero á las 4. Sobre los mismos. Planos, Corrientes 531.—F. Beretta y Cía. e15

Guerrico & Williams

EL RICO MUEBLAJE QUE adorna la casa-habitación Cerrito 1160, por ausentarse su dueño á Europa. Juego de sala Luis XVI, madera tallada y dorada, mesa centro madera tallada y dorada, banquetas y sillas Luis XVI, biombos con grabados y espejos, vitrina caoba con panneaux Vernis Martin; juego salita, vitrina citronnier, mesa juego y estantes música de citronnier, piano perpendicular Pleyel, banco piano, cuadros al óleo y acuarelas por E. Meifren, Larravide, Marín, C. Brancadelo, Gutiérrez, Lieberman; broncecitos por Moreau, Pardo de Tavera, Juan Clara y otros, garnitura ónix y bronce, porcelanas de Copenhague, bibelots, alfombra Smirna, araña bronce; biblioteca roble de tres cuerpos, escritorio roble, sillón, estantes, estercóscopico Gaumont con vistas, fonógrafo con discos, terracotas, adornos, útiles escritorio; juego comedor caoba y marqueterie con cristalero, sillones y sillas caoba y cuero de la casa J. Fournier, jardineras caoba, mesa centro, reloj, juegos de porcelana, id de cristal, pava y calentador Christofle, metales, tibor satzuma, porcelanas, cuadros; dormitorio marqueterie con dos roperos, camas de bronce, chifonier, escritorio citronnier, biblioteca, chaise-longue, costurero caoba, biombos, apliques, juego vestíbulo roble, percha roble, bastonero, banquetas, tibores porcelana; cuarto de baño completo de la casa Drysdale; guardarropa pino tea, máquina de coser New-Home; batería cocina, botelleros, sillones, heladera, bancos de jardín, etc., etc. El mobiliario pertenece al señor Fidanza y fué traído de su propiedad de Banfield, para ser rematado en esta Capital.
EL VIERNES 17 de Enero, á las 8 de la noche. Exposición desde el miércoles de 9 a. m. á 10 p. m. Comisión, 10 por ciento.—Guerrico y Williams. e14

Benito Boero & Cía.

JUDICIAL — EN LA BOCA— Propiedad, ubicada en la calle Coronel Salvadores (antes Sarmiento) 257. Por mandato del señor juez de primera instancia en lo civil, doctor Aureliano Gigena, secretaría doctor Enrique Luzuriaga, hijo, en los autos sucesorios de don Carlos Crovetto. Tasación pesos 33.210.75. Base 2|3 partes, pesos 22.140.50, su terreno lo forma un triángulo irregular con las siguientes dimensiones: 27 metros de frente al Sur, sobre la calle Salvadores, 64.30 metros al costado Noroeste que linda con la vía férrea, 51.60 metros lindando con terreno particular. Superficie 471.35 metros cuadrados. (Venta ad corpus). Edificación de 4 casillas de madera y cinc de construcción antigua, servicio de cloacas, aguas corrientes y con adoquinado pago.
EL DOMINGO 19 de Enero á las 4 p. m. Sobre la misma. Exigiremos el 8 o|o de seña y á cuenta del precio y 2 o|o de comisión por cuenta del comprador. Más datos á nuestra oficina, Almirante Brown 1485 ó en el palacio de justicia, secretaría mencionada.—Benito Boero y Cía. e5

EN LA BOCA — CALIFORnia 284 esquina Zárate. Buena propiedad de renta. Base 22,000 pesos, 1|2 al contado y 1|2 á dos años de plazo con el 7 o|o de interés anual. Produce 450 pesos mensuales.
EL DOMINGO 19 de Enero á las 5 p. m. sobre la misma. Su terreno mide 20 varas sobre la calle Zárate, 30 varas á la calle California y 24.50 varas en el costado del Este ó sean 667.49 varas cuadradas. Ad corpus. Edificio dos grandes casillas de madera y cinc en muy buenas condiciones á más un salón de material, ocupado por negocio de carnicería, tiene cloacas, baños, aguas corrientes, vereda y adoquinado en sus dos frentes. Ubicación notable á sólo un paso de la ribera, dimensiones especiales. Unica ocasión para todo aquél que quiera hacer un buen negocio. Seña 8 o|o. Comisión 2 o|o. Informes, Almirante Brown 1485, Boca.—Benito Boero y Cía. v18

F. G. E.
F. González Elizalde

CAMPO EN LAS HERAS, F. C. Sud, 129 hectáreas, 22 áreas y 93 centiáreas en un lote, á dos leguas de la estación Las Heras. Campo alto, parejo de toda aplicación, inmejorable para agricultura, tambos, invernadas, cabaña ú otro destino, pastos tiernos y refinados. Base, $ 600 la hectárea. Reconoce una hipoteca de 8.500 pesos oro sellado al 8 y 1|2 por ciento á 3 años. Linda con Manuel Miure, Teodoro Neyzen, Enrique Scherrer y Federico Trante. Alambrado con 6 y 7 hilos y postes de ñandubay, casa-habitación de 3 piezas y departamento para peones, cocina, cochera, galpón, gallinero, infinidad de árboles frutales y forestales. Está arrendado á razón de $ 30 la cuadra con contrato por dos años y medio; es conocido por de Ponce y se visita por Las Heras. Mayores informes á mi casa, Rivadavia 542.—F. González Elizalde.—R. 1069.
EL LUNES 20 de Enero, á las 4 de la tarde, en mi salón de ventas, Rivadavia 542, Buenos Aires. e12

EN SAN VICENTE F. C. Sud. 34 hectáreas de riquísimo campo, especial para un criadero, granja, un haras, cabaña, ó otro destino cualquiera, campo de tierra negra y agua dulce á poca profundidad, parejo, alto sin desperdicio alguno, dista 1 leguas más ó menos del pueblo, frente al camino general de San Vicente á Las Flores, tiene una población de 4 dormitorios y demás dependencias, alambrado de 6 y 7 hilos en todos sus costados y postes de ñandubay, linda con sucesión Félix Alzaga, Mac June, sucesión Traversaro, sucesión Ferreyra y camino general á Las Flores, el campo es conocido por Francisco Alvarez y actualmente está ocupado por Justo Raubón. Base 10.000 pesos á liquidar por la base. Informes y planos á mi casa, Rivadavia 542.—F. González Elizalde. R.
EL LUNES 20 de Enero á las 4 en mi salón de ventas. e14

R. P. R.
v19

Rogelio P. Rayneli y Cía.
Avenida de Mayo 840 y Victoria 839

DOS CASAS EN BLOCK, compuestas de tres piezas cada una, adoquinado, cocina, w. c., etc. Base del block pesos 9.000 incluídas 4.500 cédulas. A la cuadra de los tranvías 19 y 23 y de los bulevares Boedo y Chiclana. Calle Metán 3815 y 31. Visítenlas. Seña 8 o|o. Comisión 2 por ciento.
EL DOMINGO 19 de Enero á las 4.—Rogelio P. Rayneli y Cía. Avenida de Mayo 840 y Victoria 839. U. T. 1949, Libertad.

A. B. y B.
Aurelio Berro y Buján
MAIPU 455

EN LA PROVINCIA DE BUEnos Aires (partidos de Pehuajó y Pellegrini). Dos grandes remates.
EN MARZO: En Pehuajó, 3.750 hectáreas, lindando con la Cooperativa Agrícola, sobre Francisco Madero, F. C. O. Rodeado de estaciones de varias líneas. En chacras de 25 hectáreas, con facilidades de pago.
EN ABRIL: En Bocayuva. Nueva estación del F. C. O. (entre Drysdale, hoy Pellegrini y Mari Lauquén, F. C. O.) 4,200 hectáreas, divididas en solares, quintas y chacras. Los primeros al contado y las quintas y chacras, mitad al contado y mitad en cinco anualidades. Oportunamente detalles.—Aurelio Berro y Buján, Maipú 455. v1feb.

F. Miguens Rey

CASA JONTE 1665 al 71, EN terreno de 10 por 64 vs. entre Espinosa y Cucha Cucha á una cuadra de la Avenida San Martín y dos de Bella Vista, paraje alto, rodeado de edificación. Base pesos 8.000, pudiendo el comprador, si así lo desea, hacerse cargo de 29 mensualidades de $ 93.97 cada una; resto al contado.
EL DOMINGO 19 de Enero, en la misma á las 4 p. m., compuesta de salón negocio con instalación completa de carnicería, mostrador mármol, piso mosaico, revestimiento azulejos, etc., dos piezas más, cocina, w. c., pozo semisurg. con bomba, hecha en cal, frente imitación piedra, pisos mosaico y pino tea, carpintería cedro, entrada para coches con buen portón hierro, etc. Seña 8 o|o. Comisión 2 o|o. Más datos Moreno 502 v19

RISSO & PATRON & Cía

537—B. MITRE—537

CASAS

CASA MODERNA Y ELEGANTE, Bustamante 1011, á pocas varas de la Av. Córdoba. Edificio flamante, construido con materiales escogidos y distribuído hábilmente. Base, $ 20.000 todo á uno ó dos años de plazo con 9 por ciento de interés. El excedente al contado. Mide 10 por 11, y consta de precioso frente imitación piedra, zaguán con mayólicas, sala con 2 balcones, vestíbulo, 5 dormitorios, baño y cocina con revestimiento, cielo rasos de yeso, pisos de tea y mosaicos, carpintería de cedro, finos herrajes, cloacas, gas y agua corriente. Adoquinado pago y vereda de piedra. Renta $ 210 sin contrato. Visítese, en la seguridad de que se trata de un edificio de mérito. Más datos, B. Mitre 537.—RISSO-PATRON & Cía.
EL DGO. 19 de Enero, á las 5. e12

PARA NEGOCIO Y FAMILIA —Casa Av. Canning 1562 y 64, al lado de Honduras. Con adoquinado, eléctrico al frente y con todas las perspectivas propias del desenvolvimiento diario de esa arteria principal. Base, $ 20.000. A plazos. Mide 10 por 45 y consta de frente imitación piedra de estilo moderno, salón para negocio, ocupado por almacén, con cortinas metálicas, puerta de calle, para familia, de hierro, con cristales, 5 habitaciones, comedor, dos piezas en altos, cielo rasos de yeso, pisos de tea y mosaicos, carpintería de cedro, pozo con bomba. Visítese á toda hora. Más datos, B. Mitre 537.—RISSO-PATRON & Cía.
EL DGO. 19 de Enero, á las 3. e12

CASA PREPARADA PARA altos, Perú 1724. A 1 cuadra de la Av. Caseros y á 2 del Parque Lezama. En una de las situaciones preferidas del Sur. Base, $ 13.000. A plazos. Mide 10 por 20 y consta de sala, 3 dormitorios y 1 pieza en altos, cocina, cloacas y dependencias. Edificio en cal, y dispuesto para ampliarlo en los altos. Está desocupada. Ofrecen 160 $ por mes, con contrato. Visítese. Más datos, B. Mitre 537.—RISSO-PATRON & Cía.
EL DGO. 19 de Enero, á las 5. e12

CASA DE RENTA — EN PALERMO, Charcas 4925, con adoquinado pago al frente. Próxima á la Av. Santa Fe y á la estación del F. C. P. Barrio comercial, donde la tierra se valoriza enormemente. Base, $ 12.000. A plazos. Mide 10 por 37.70 y consta de salón para negocio y con entrada independiente, 4 habitaciones. 2 de ellas muy amplias. Produce 120 $ mensuales, sin contrato. Visítese. Más datos, B. Mitre 537.—RISSO-PATRON & Cía.
EL DGO. 19 de Enero, á las 5. e12

CASA — YATAY 412 ENTRE Cangallo y Potosí, con adoquinado al frente. A 1 cuadra de las Av. Díaz Vélez y Río Janeiro, á 3 de Corrientes y á 4 de Rivadavia. Rodeada de eléctricos y entre edificación compacta. Base $ 10.000, incluso 8.000 cédulas argentinas, que tomará el comprador á estilo de plaza. Mide 10 por 34.59, término medio, y consta de 3 habitaciones, sótano, galería, verja de material y hierro. Cielos rasos yeso, pisos de tea, buena carpintería. Visítese. Más datos, B. Mitre 537.— RISSO PATRON y Cía.
EL DGO. 19 de Enero, á las 4. e12

CASA CHICHE, CON 5.000 cédulas, Velazco 555. A solo metros de las Avdas. Canning, y Triunvirato. Con 4 habitaciones, inclusive comedor, baño, cocina, etc. En perfecto estado. Base, 9000 $. Visítese del 16 en adelante. Después más detalles.—RISSO-PATRON & Cía.
EL DGO. 26 de Enero á las 4. v18

PROPIEDAD EN FLORESTA. A 180 mts. de la plaza, Iglesia y Municipalidad. Calle San Eduardo 3584, entre Mercedes y Chivilcoy. Base 6.000 $. Consta de sala, 2 dormitorios, cocina, galería y demás detalles. Como barrio es inmejorable: completamente edificado, á corta distancia de la estación del F. C. O. y á 1 cuadra de la Av. Avellaneda, con eléctrico. Visítese. Más datos, B. Mitre 537.—RISSO PATRON y Cía.
EL DGO. 19 de Enero, á las 5. e12

TERRENOS

IDEAL TERRENO — EN LO mejor de Floresta. Calle Esperanza entre Morón y Tramway (hoy Canalejas). A 50 metros del adoquinado, á 2 cuadras de la plaza y á 4 de la estación Vélez Sársfield. Allí la edificación aumenta á diario. Fase, $ 12 la v. c., 1/2 al contado y 1/2 á un año, sin interés. Más datos, B. Mitre 537. - RISSO-PATRON & Cía.
EL DGO. 19 de Enero, á las 4.30. e12

EN FLORES — LA CODICIADA esquina Av. Avellaneda 3202 y Cuenca. Con edificio. Base $ 20 la v. c., á pagar 1/3 parte al contado, 1/3 á un año y 1/3 á dos, con 7 o/o de interés. Mide 13 por 40. El edificio es antiguo y consta de 2 habitaciones, cocina y dependencias. La Av. Avellaneda tiene doble vía de eléctricos, y el barrio está lleno de edificios modernos. Visítese. Más datos, B. Mitre 537. —RISSO-PATRON & Cía.
EL DGO. 19 de Enero. á las 3.30. e12

EN 80 MENSUALIDADES— En Belgrano, 5 terrenos con frente á las calles Manzanares, Conesa y Zapiola. A 50 metros del adoquinado y del Parque Saavedra, donde se está construyendo el nuevo Jardín Zoológico. Base 20 $ la mensualidad. Después más detalles. Pidan planos á nuestra casa, B. Mitre 537.—RISSO PATRON & Cía.
EL DGO. 26 de Enero, á las 4. v18

Av. PROVINCIAS UNIDAS Para edificar. Terreno en el paraje más progresista de Floresta. Con frente á la importante Avenida. Adoquinada y doble vía de eléctricos, entre Dolores y Barragán. Base $ 20 la v. c., á pagar 1/3 parte al contado, 1/3 á un año y 1/3 á dos, con 7 o/o de interés. Mide 10 por 36. El adoquinado es por cuenta del comprador. Se paga por mensualidades. Recomendamos visiten este terreno, que está rodeado de propiedades de valor. Más datos, B. Mitre 537.—RISSO PATRON & Cía.
EL DGO. 15 de Enero, á las 4. e12

1 MANZANA EN 4 LOTES— En Muñiz. A 400 metros de la estación del F. C. Pacífico. Parte de la quinta conocida por de la señora Carmen de Sáenz Loza. Base 80 centavos v. c. A plazos. Mide cada lote 65 por 100. Después más detalles. Pidan planos á nuestra casa, B. Mitre 537, donde se efectuará el remate. —RISSO-PATRON & Cía.
EL LUNES 27 de Enero á las 4. v18

DOS TERRENOS UNIDOS— Calle Abraham Luppi (antes Este), entre Erezcano y Matanza. Frente á la Av. Coronel Roca y á 3 cuadras de la Av. Sáenz y del eléctrico 47. Base, 3 $ la v. c. Mitad al contado y 1/2 á dos años con 7 o/o de interés. Mide cada lote 10 por 50. Están señalados con los nums. 14 y 15 de un plano especial. Se venderán con opción. Escrituras por la oficina del escribano señor Zenón de la Riega. Más datos, B. Mitre 537.—RISSO-PATRON & Cía.
EL DGO. 19 de Enero, á las 5. e12

EN LA ESTACION CASANOVA, 650 lotes, saldo del remate último, siguen vendiéndose particularmente á $ 4, 5 y 6 por mes y por lote, entrando las esquinas. En 80 meses. Terrenos altísimos. Bmé. Mitre 537, de 2 á 5.—RISSO-PATRON & Cía. v18

Nota — En todas las ventas exigiremos del comprador el 8 o/o de seña y el 2 o/o de comisión (sin excepción).

RISSO-PATRON & Cía.

A. Gazcón

MUEBLES — EL VIERNES 17 de Enero, á las 8 de la noche, en mi local de ventas, Tacuarí 274. Aparadores, roperos, camas, cuadros é infinidad de muebles á la vista. v17

L. Debernardis

EN BELGRANO—SOBRE las calles Alvarez Thomas, Pino y Acha, 10 notables lotes admirablemente ubicados, el tranvía número 96 que va á Villa Urquiza pasa sobre los terrenos por la calle Acha, regresando por Donado, están rodeados de una compacta edificación y próximos á dos importantes avenidas, Triunvirato y Pampa. El afirmado ya decretado en la avenida Alvarez Thomas, las aguas corrientes y luz eléctrica que en breve serán instaladas, son factores importantísimos, que ponen de relieve la inmejorable ubicación de esta magnífica fracción de tierra.
EL DOMINGO 19 de Enero á las 4 venderé en público remate estos terrenos. Condiciones de la venta. En 48 mensualidades, sin base y sin interés á tanto la v. c. debiendo entregarse en el acto del remate, tres mensualidades en concepto de seña y tres más al recibir el título provisional dentro de los 15 días de efectuado el remate. Títulos perfectos por ante la escribanía del señor Eusebio E. Jiménez, Victoria 557. Comisión 2 ojo. Más informes y planos á L. Debernardis, Maipú 30. e9

DOS LOTES SOBRE LA CALLE Pampa adoquinada entre Donado y Acha, tienen tranvía núm. 96 de ida y vuelta á Villa Urquiza por las dos últimas calles. Paraje de rápido progreso y muy edificado. Los dos lotes están unidos y tienen cerco y alambre tejido. El adoquinado se paga en 11 años de plazo por cuotas semestrales. Venta resuelta en 40 mensualidades sin interés. Mide 10 por 60 varas cada uno. Base, pesos 15 vara.
EL DOMINGO 19 de Enero, á las 5 de la tarde, venderé en público remate los terrenos expresados. Seña, 3 mensualidades y 3 más al firmarse la escritura definitiva por los escribanos Solari y Rodríguez á los 15 días de efectuado el remate. Comisión, 2 por ciento. Planos é informes, Maipú 30. e12

José Luis Domínguez

ENTRE PALACIOS — PRECIOSO terreno, calle 11 de Septiembre entre Zabala y Aguilar, en la parte más hermosa de este paraje, que por su ubicación es el pedazo de tierra más codiciado para casa de familias; se encuentra á tres cuadras del paseo de las barrancas de Belgrano, tres de Cabildo y rodeado de elegantes y graciosos chalets de lujo, como son los de Alvear, Gunter, Láinez y muchos otros. Sus excepcionales dimensiones: 12 varas 59 de frente por 49 varas de fondo y la forma de pago, la que puede realizarse haciendo uso de una hipoteca constituída por 25.000 pesos, con intereses de 9 por ciento al año y el resto, mitad al contado y mitad á un año con 7 por ciento anual, hacen de ésto un negocio al alcance de todo aquel que quiera hacerse propietario de una vivienda á la par que cómoda, en una forma de pago tan liberal como la que ofrezco. Base, $ 50 la vara, en las condiciones antes indicadas.
EL DOMINGO 19 de Enero, á las 5, sobre el terreno. Títulos perfectos. Seña, 8 por ciento. Comisión, 2 por ciento. Por más datos á mi casa, Sarmiento 561.—José Luis Domínguez. e11

BUENA PROPIEDAD, MONTE Dinero 3472, entre Orán y Concordia á un paso de la importante avenida Gaona. Edificación nueva y de primer orden en un terreno de 10 varas por 30, la que consta de 3 dormitorios, comedor, cuarto de baño, pieza de servicio, cocina, w. c., y demás comodidades, carpintería de cedro, cielos rasos de yeso, patios de mosaico, agua semisurgente y cañería en toda la casa. Sin base.
EL DOMINGO 19 de Enero, á las 4 de la tarde, sobre la misma propiedad. Títulos perfectos. Seña, 8 por ciento. Comisión, 2 por ciento. Para más datos á mi casa, Sarmiento 561.—José Luis Domínguez. e12

S. A. CREMONA

4 PRECIOSOS LOTES EN Haedo, á plazos; bulevar Caseros esquina Directorio, á 7 cuadras justas al NE. de la actual estación del tren y 4 al Norte de Rivadavia, justamente en la esquina donde se levantará la nueva estación Haedo. En el punto más alto de la línea del Oeste; lotes pequeños y rodeados de compacta edificación. Venta sin base, á tanto la vara cda.; pagadero 1/4 parte al contado y el resto á 3, 6 y 9 meses, sin interés.
EL DOMINGO 19 de Enero á las 4 1/2. Títulos perfectos. Seña 8 o/o. Comisión 2 por ciento. Planos, San Martín 56 (altos). e12

M. Lee Latorre y Cía.

SOBRE EL TRANVIA DE Lacroze (antes del puerto), en Lanús (Oeste), calle Balcarce entre Julio Acosta y General Arias, seis lotes, entrando una esquina, cuyas superficies varían entre 300 y 500 varas, en ciento veinte mensualidades, parte de los terrenos pertenecientes á la sucesión Del Tufo, recientemente terminada con escrituras definitivas, una vez pagadas ocho mensualidades, por ante el escribano señor Juan V. Colombo, distan diez cuadras de la calle Pavón adoquinada y con el 102 á plaza Mayo) una cuadra de la A. Máximo Paz (próximamente adoquinada) y con el tranvía local que sale de la estación Lanús para Villa Industriales, á 40 pasos de la A. Alsina con el tranvía de Lacroze á plaza Mayo y Retiro: terrenos de verdadero porvenir. Base real, $ 15 m|n. la mensualidad.
EL DOMINGO 19 de Enero, á las 4.30 de la tarde, sobre los mismos. Seña 3 mensualidades al firmar el boleto y el 2 por ciento de comisión. Planos y datos. C. Casares 257, Lanús. e15

Mariano del Castillo y Pozo

(Casa de remates: Chacabuco 526)

SOMBRERERIA, CAMISERÍA, y artículos generales para hombres. Liquidación total por retirarse del comercio el dueño: sombreros y galeras de todas clases, piezas para camisas y calzoncillos, camisas zephir, hilo y demás todos colores; camisetas, medias, calzoncillos, tiradores, botones, gemelos, cuellos, gran surtido, puños, pecheras, pañuelos de seda, hilo y algodón, cuello y bolsillo, regio armazón de tres cuerpos con barandas, hermoso mostrador, cajones vidrieras y 2 juegos parantes níquel, toldo de calle y cuanto estará á la vista, sin retirar lote.
EL JUEVES 16 de Enero, á las 8.30 de la noche en punto en la calle Defensa 714. Comisión, 10 por ciento al comprador.—M. del Castillo y Pozo. v16

Perazzo y Tejeiro Sánchez

Rivadavia 2023. U. T. 2507, Libertad

REMATES SEMANALES — MARTES, JUEVES y SABADOS á las 8 de la noche de muebles y mercaderías generales. Se adelanta dinero por las mercaderías que se nos remita para la venta en remate. v22

Ballvé y Cía.

U. T. 2169, Juncal, Santa Fe 1849

SANTA FE 1849

ARTICULOS DE BAZAR

HOY

A las 8.30 de la noche

GRAN SURTIDO de artículos de bazar, obras de arte, estatuas de bronce, muebles de toda clase y estilo, etc., etc., en nuestro local, Santa Fe 1849.
OTRO—En 120 mensualidades, se rematan dos terrenos en Flores, sobre la Avenida Lafuente, á 10 cuadras de Rivadavia y 6 de Directorio.
HOY, á las 8.30 de la noche, en nuestro local, Santa Fe 1849. 1p

Antonio Rotondaro

JUDICIAL: FABRICA DE dulces y conservas, por orden de los síndicos liquidadores del concurso formado á los señores C. Broel y Cía, cuyos autos tramitan por ante el juzgado del doctor Avellaneda, secretaría, doctor Navarro.
EL MIERCOLES 22 de Enero á la 1 p. m. en la calle Díaz Vélez esquina Bulnes remataré todas las existencias de esta importante casa, que son: conservas varias, yerba, vino, etc., etc., mostradores, vidrieras, escritorios, caja de hierro, galpones y todo lo que estará á la vista: detalle más adelante. Seña á satisfacción y 10 por ciento de comisión á cargo de los compradores. Más datos, Lavalle 1282, escritorio 3, U. T. 2711, Libertad. 1p

Emilio Méndez

ALMACEN Y BEBIDAS, CALLE Solís 1001, con 6.000 pesos de mercaderías, remataré
HOY, HOY, gran surtido en arroz, conservas, azúcar, velas, jabón, legumbres, aceites, báscula, balanza, armazones, mostradores, fideera y demás útiles del negocio, todo á liquidarlo por lo que den. Comisión, 10 por ciento. Datos, San José 1192. 1p

ALMACEN, SOLIS 1001. HOY no faltar al remate, gran cantidad de comestibles y bebidas que liquidaré en lotes grandes para comerciantes á las 2 en punto. 1p

Martín Bisáñez

Vendido particularmente

BUEN RESTAURANT y CAFÉ, calle Chiclana 2920 esquina Deán Funes 1607.
EL JUEVES 16 de Enero, á la 1.30 de la tarde, remataré por orden terminante de su dueño todas las existencias de este acreditado negocio: armazón, mostrador, mesas, sillas de bar y Viena, regia heladera cedro, buena cocina económica, vasos, tazas, surtido completo de bebidas legítimas y del país. Se oyen ofertas particulares. Más datos á mi escritorio Lavalle 2042. C. T. 1690, Central. v15

Agustín P. Taurel y Cía.

SARMIENTO 1118 y 20

MUEBLES

v30

MIERCOLES Y SABADOS— á la 1 de la tarde y 8 de la noche, en nuestro salón de ventas, Sarmiento 1118 y 20. Venta particular de carruajes. v30

HOY

ESPLENDIDO COMEDOR moderno y elegante estilo, con sus riquísimas sillas, bonito juego de dormitorio importado, buena biblioteca de roble macizo, elegantes juegos de sala, dormitorios Luis XV con roperos de 3 cuerpos y cama de bronce, otros de roble, art-nouveau y otros estilos, comedores de varios gustos, sillas de vaqueta, vitrinas, consolas con espejo, pianos, cajas de hierro, camas de bronce, fonógrafos, artículos de bazar, gran cantidad de muebles sueltos, cortinados, alfombras, etc. y un lote de cigarros y cigarrillos.
HOY, á la 1 de la tarde y 8 de la noche, en nuestro salón de ventas, Sarmiento 1118 y 1120. 1p

F. P. Bollini & Cía.

Bolívar 160

SEMANALES — LOS LUNES caballos, carruajes y guarniciones, los JUEVES, muebles y mercaderías varias, en nuestra casa, Bolívar 160, á las 2 p. m. perm.

COMO JUDICIAL PROPIEDAD, calle Cavia No. 70, entre el bulevar Las Heras y Cabello. En una situación inmejorable, frente mismo á la plaza Las Heras, con tranvías á todas direcciones. Calle adoquinada. El edificio se compone de 5 piezas, cocina, w. c., etc. El terreno mide de 10 varas de frente al S. E. 57.95 de fondo al N. E. y 57.73 al S. O. y 10 varas de contrafrente al N. O. Base, $ 22.000.
EL DOMINGO 26 de Enero, á las 4 p. m., sobre la misma por cualquier cosa que exceda de la base, por división de condominio. Títulos perfectamente garantidos. Seña, 8 o/o. Comisión 2 o/o. Mayores datos á nuestra casa, Bolívar 160.—F. P. Bollini y Cía. e11

JUDICIAL—EN SAN MARTÍN. Propiedad y dos terrenos contiguos. Calle Caseros 176. Situación inmejorable, en el centro del pueblo. Base de venta, $ 6.92 los 75 decímetros cuadrados.
EL DGO. 19 de Enero, á las 2 p. m., sobre los mismos. Se rematarán con arreglo al siguiente edicto judicial. Por disposición del señor Juez de 1a. instancia en lo civil y comercial del departamento de la capital de la provincia de Buenos Aires, doctor don Alfredo del Campillo, se hace saber por el término de 15 días, que los martilleros señores F. P. Bollini y Cía., están autorizados para proceder á la venta el día 19 de Enero de 1913, á las 2 p. m., en público remate al mejor postor y con la base del 80 o/o de su tasación y dividido en 3 lotes, el siguiente bien, de propiedad de la sucesión de don Daniel Poretti. A saber: Un terreno ubicado en el pueblo de G. San Martín, señalado con el lote B, de la manzana número 34, compuesto de 40.20 mts. de frente al SO. sobre la calle Caseros por 43.30 de fondo al NE. Linda por su frente calle San José de Flores (hoy Caseros), en medio con Marcial Rodríguez por el SE, con don Nicolás Maldonado; por el NO. con José Ortiz y por el NE. con don Manuel López; contiene un edificio de 3 piezas sobre la calle, cocina, galería delante las piezas, otra cocina, un galpón de cinc, w. c. y un portón sobre la calle, está construída de ladrillo en barro, revoques en cal, techos de hierro galvanizado, puertas pino, patio de ladrillo. Tasado en pesos 20.050. El bien deslindado no reconoce ningún gravamen, y el título respectivo se encuentra agregado á los autos. Los martilleros exigirán del comprador el 10 o/o de seña y á cuenta del precio y el 2 o/o de comisión, que será á cargo del mismo. Las escrituras serán otorgadas ante el registro del escribano don Antonio Marra. Los autos respectivos tramitan por la secretaría de don Ramón V. Jiménez, á la cual me hallo adscripto.—La Plata, Diciembre 9 de 1912.—Ignacio C. Morales. Adscripto. Más datos, Bolívar 160. — Buenos Aires. — F. P. Bollini y Cía. e12

MUEBLES — JUEGOS DE dormitorio, comedor, escritorio, vestíbulo y sala en varias formas y estilos, pianos, cortinados, columnas, cuadros, mesas de centro, comedor y fantasía, sillas de Viena y vaqueta, guardarropas, roperos, lavatorios, camas, aparatos, mesas de trinchar, cajas de hierro, baños enlozados, artículos de metal y cristal, vitrinas, escritorios norteamericanos, ingleses y ministro, bibliotecas, perchas paragüeras, artefactos para gas y luz eléctrica, etc., etc. se rematarán
EL JUEVES 16 de Enero á las 2 p. m. en nuestra casa, Bolívar 160. Comisión al comprador 10 o/o.—F. P. Bollini y Cía. e14

Fernando González

JUDICIAL — HOY 15 de Enero de 1913 á las 3.30 p. m. procederé á rematar todas las existencias de la joyería de la calle Sarmiento 684, por orden del señor juez doctor Juan B. Estrada, secretaría doctor Conil Paz. Las alhajas estarán en exhibición de 9 a. m. hasta la hora del remate. Para más datos. Ocurrir al martillero, Cangallo 642. 1p

S. Martín 284 — V. S. VINELLI y Hno.

U. T. 90 Av. Corrientes 2791

REMATES SEMANALES EN nuestro amplio local, Corrientes 2791 (edificio del Banco de Italia). SABADOS, á las 2 p. m. continuando á las 8 de la noche, muebles únicamente. MIERCOLES, á las 8 y DOMINGO á las 3, tienda, bazar, mercaderías en general. Nota: Anticipamos dinero sobre muebles que nos remitan para su venta en remate. U. T. 1557, Mitre.—V. S. Vinelli y Hno. v31

M. Ferreira y Cía.

ALMACEN MONTEAGUDO número 66.
Mañana JUEVES 16, á la 1.30 p. m., remataremos las existencias de este negocio, sin retirar lote, armazones, mostradores, heladera, fideera, balanzas, estivas, toldo, 5 cascos vino Toro y seco, grapa, 4 tambores aceite, botillería, sidra, Oporto, Jerez, Médoc, Marsala, garnacha, Rioja, gallego, moscatel, argentino, cognac Martell y otros poncho español, ajenjos, wisky, ginebras Néctar, cremas, vermouth Torino, Francés, Amaro y otros aperitivos, refrescos finos surtidos, aceite Bau y otros, bacalao, completo surtido en conservas, tés, cafés, galletitas surtidas y otros que no se detallan. Como siempre, avisamos á nuestra clientela que garantizamos la legitimidad de los artículos. Comisión 10 o/o Datos, Garay 2882. v16

D. Pizzarello y Cía.

(Talcahuano 716)

JUDICIAL

MUEBLES Y UTILES DE ESCRITORIO.
EL SABADO 18 de Enero, á las 2 de la tarde, en los mismos, calle Avenida de Mayo 651, 2o. piso, remataremos por orden del síndico liquidador del concurso formado á los señores Stervers y Cía., cuyos autos tramitan en el juzgado de comercio á cargo del doctor Juan B. Estrada, secretaría del doctor Ramírez, los muebles y útiles pertenecientes al citado concurso, cuya existencia en parte es la siguiente: escritorios ministro, id comercial, prensa copiar, juego marroquín, sillones, sillas, caja de hierro, grande, tabiques, casilla teléfono, guardapapel norteamericano, lavatorio, estantería, instalación luz eléctrica, etc., etc. Venta al contado. Seña á satisfacción. Comisión, 10 por ciento á cargo del comprador. Por más datos á nuestra oficina, Talcahuano 716. e11

Francisco Luca y C. E. Lucumberri

Mañana 16 A LAS 8 p. m. REMATAREMOS todas las existencias de la antigua cigarrería, librería y salón de lustrar, Independencia 2895. Se puede visitar, Se reciben ofertas en venta particular á cualquier precio. Seña 20 o/o. Comisión 10 por ciento á cargo del comprador. Más datos, Alberti 1110.—F. Luca. v16

"La Liquidadora de Negocios"

Cigarreros y Libreros

TABACOS, ARTICULOS DE librería, cigarrería y juguetería; calle Chacabuco 388.
EL VIERNES 17 de Enero, á la 1 p. m., remataré lo siguiente: gran cantidad y surtido de cigarrillos de todas las marcas, entre ellos 43, América, Centenario, Patricios, etc., etc. Más de 50 gruesas de fósforos Victoria y otras marcas, tabacos, más de cien kilos, en paquetes de cien gramos, boquillas, pipas, cigarreras, libros, cuadernos, blocks, anotadores, libretas, lápices, lapiceras, tintas, plumas, tarjetas postales, juguetes de todas clases, armazones, mostradores, vidrieras y un sin fin de artículos que no se detallan por su gran extensión. En conjunto 10.000 pesos á quemar sin retirar lote. Seña en cada lote y á satisfacción del martillero. Más detalles á mi escritorio, Bolívar 1556.—J. M. Perfumo. v17

Adolfo Calvete

DEL COMANDANTE LUIS E. Calderón, Su sólido mueblaje que adorna la casa en Belgrano, calle Superí 2074, remataré
EL DOMINGO 19 de Enero, á la 1 de la tarde. Detalle: rico piano Erard (París), juego sala Luis XIV, nogal de Italia y lampás de seda floreado, mesitas de fantasía, nogal y ónix, estante de música nogal, cortinados brocato color oro, grabados, acuarelas, adornos, carpeta alfombra, araña eléctrica, etc.; juego vestíbulo nogal; juego comedor nogal y roble macizo con espejo, sillas, sillones y sofá de marroquín estampado, heladera, cortinados, carpeta mesa, grabados, araña eléctrica, loza, cristales, garniture, estufa, adornos, metales, etc.; juego dormitorio caoba completo, 2 juegos de dormitorio nogal satín con camas de bronce, carpetas alfombras, repisas, útiles de baño, muebles sueltos y de cocina, etc., etc. Comisión, 10 por ciento. Exposición el sábado 18 de 9 a. m. á 10 p. m. Otros informes, Cangallo 442 y Obligado 1910.—Adolfo Calvete. e15

AYERZA, CULLEN & SEOANE

Socios: Isaac Ayerza, Huberto Cullen Ayerza, Ramón M. Seoane

LOS LUNES Y JUEVES, A la 1 de la tarde, remate de comestibles, bebidas, ferretería, artículos rurales, tienda y mercería. En nuestra casa, Defensa 183 al 193. perm.

CASAS

EN CABALLITO, CASA Acoyte número 296, entre Neuquén y Bogotá, 14.85 metros de frente, 29.64 metros por un costado, 28.88 metros por otro costado y 14.85 metros en su contrafrente. Superficie total, 434.51 metros cuadrados, ó sean 570.38 varas cuadradas; 3 piezas y demás oficinas. Base, $ 14.000 pesos. Condiciones de venta: mitad al contado y mitad á un año de plazo con 7 por ciento de interés.
EL DOMINGO 19 de Enero, á las 5 de la tarde, se rematará sobre la misma esta bien ubicada propiedad, dista una cuadra y media de Rivadavia. Seña, 8 por ciento. Comisión, 2 por ciento. Más datos, 183 Defensa 193.—Ayerza, Cullen y Seoane. e11

MERCADERIAS

CARPINTERIA MECANICA y maquinarias, 1 sierra grande, 1 escopladora, 1 cepilladora y garlopa, 1 tupí con banco, 2 motores eléctricos de 5 y 3 caballos, 1 trasmisión con poleas completas, 6 bancos de carpintero, 1 lote puertas, persianas y marcos de cedro y de pino, nuevos y usados, varios lotes de madera, 1 lote de herramientas de carpintería, mostrador, escritorio y varios útiles de escritorio y varios lotes de artículos surtidos. En su local, Junín 365 al 367.
EL VIERNES 17 de Enero, á las 2 de la tarde, se rematarán en lotes por cesación de negocio. Seña, 20 por ciento. Comisión, 10 por ciento.—Ayerza, Cullen y Seoane. e11

12 CAJAS DE HIERRO DE una y dos puertas. En nuestra casa 183 Defensa 193.
EL JUEVES 16 de Enero á las 2.30 p. m. se rematarán de á una por orden de una casa introductora y por cuenta de adelanto. Seña 20 o/o. Comisión 10 o/o.—Ayerza, Cullen y Seoane. e15

ARTICULOS DE ALMACEN. 100 cajones ajos en ristras, 50 latas chorizos españoles, 45 cajones sardinas, 230 cajones pasas uva, 23 cajones puré tomate, 35 cajones anchoas, 15 cajones arenques, 65 quesos pategrass, 50 cajones aceite italiano, 40 cajones chocolate, 85 bolsas porotos, 40 cajones conservas, 250 cajones castañas, 50 bolsas sal de roca, 230 latas café de 5 y 10 kilos, 10 bolsas harina de garbanzo, 300 cajones y canastos Champagne, 150 cajones caña de la Habana, 75 cajones Oporto, 60 cajones vermouth francés, 75 cajones vermouth Torino, 35 cajones Old Tom Gin, 24 cajones whisky, 48 cajones cognac fino, 30 barriles vino Barbera, 64 barriles vino Marsala, 20 cajones anís, 30 cajones licores finos, 40 cajones Jerez quina. En nuestra casa, 183 Defensa 193.
EL JUEVES 16 de Enero, á la 1.30 de la tarde, se rematarán en lotes, á gusto de los compradores, por orden de varias casas introductoras y por cuenta de varias consignaciones. Seña, 20 o/o. Comisión, 10 o/o. —Ayerza, Cullen y Seoane. e15

P. R. Helguera

HOY - MUEBLES

A las 8.30. Córdoba 1021

EL MUEBLAJE DEL señor Jacobo Furt, en su casa habitación, Córdoba 1021 por ausentarse del país.
HOY MIERCOLES 15 de Enero á las 8.30 de la noche. Notable piano, buen juego de sala Luis XV, consola dorada, mesa de centro, vitrina Luis XV, cortinados con galería de bronce, araña eléctrica, cuadros al óleo, sillas de fantasía, alfombra moquet, preciosos adornos de fayance, escritorio de roble ferrocarril, bibliotecas, tintero, papelera, etc. Dormitorio Luis XV 3 cuerpos, colchón, colcha y rollo; juego lavatorio, etc. Elegante juego de comedor estilo Imperio, 12 sillas de vaqueta, cristalero, espejo, heladera de roble, araña de bronce, carpeta de mesa, juegos de cristal, id porcelana y muy finos metales, grafófono muy bueno, con 10 discos. Buen juego de dormitorio de pino de tea, un buen guardarropa con espejo, sillas y artefactos eléctricos en toda la casa. Comisión 10 o/o. 1p

Vitrian y Cía.

HOY

MUEBLES

de Thompson y Maple

CANGALLO, 2222

DEL Dr. RUPPOLI—SU REGIO mueblaje, importado, que adorna la casa-habitación Cangallo 2222.
HOY MIERCOLES 15 HOY, á las 8.30 de la noche. Todo moderno, todo de lujo. Visítese. Precioso juego de salón 9 piezas tapizadas en lampás de seda sobre armazón de nogal, id juegito Mignon, piano art nouveau marca Otto cruzado en bronce, soberbio tibor de porcelana de Sèvres de un metro diez de alto con su correspondiente base de bronce, traído directamente de la fábrica por su propietario en su último viaje á Europa; grandes jarrones del Japón, ricos pedestales, bronces firmados, columnas de mármol, consola y espejo, mesa centro y pedestales haciendo juego, bruñidos á oro, cortinados, vitrina, focos y acuarelas, araña eléctrica, etc., buen escritorio roble macizo, bibliotecas, caja hierro, juego cuero, etc. grandiose dormitorio Luis XIV de 3 cuerpos, raíz de nogal macizo (mueble importado de Florencia); otro id art nouveau de roble macizo, dos id diferentes estilos, doseles, cubrecamas, colchones, biombos, lavatorios metal blanco, etc.; regio comedor de roble estilo moderno con marquetería y aplicaciones de bronce, sillas id, percha, metalería, cristales, porcelanas, mantelería de hilo, carpeta felpa, 2 ricos guardarropas con espejo, antecomedor Renacimiento completo, juego vestíbulo y cuanto objeto estará á la vista. La mejor recomendación es visitarlo. En exposición todo el día. Comisión 10 o/o e14

Luis Mussi é hijo

MUEBLES

HOY, A LAS 2 — DORMITORIOS y comedores importados y del país, dormitorios 3 cuerpos y comunes de roble, cedro, Luis XV, XIV, XVI y demás gustos, comedores art nouveau, ingleses, renaissance y otros estilos, cajas hierro diferentes tamaños, juegos cuero Rothschildt, bibliotecas, juegos de sala, juegos vestíbulo, espejos, carpetas de mesa, guardarropas, roperos, aparadores, mesas comedor, arañas, camas de bronce, sillones, relojes pared, bañadera enlozada, colchones, fonógrafos, hamacas, sofá, chaisselongue, sillas vaqueta y roble, percha y todos los juegos y muebles á la vista.
HOY á las 2 en nuestra casa 172 Bolívar 172. 1p

Fernando Houssay

JUDICIAL

HOY

á la 1 p. m.

Sigue el remate de la

FERRETERIA por MAYOR

Belgrano 899 esq. Tacuarí

del concurso P. Saráchaga

F. Houssay

Guillermo Gowland y Cía.

MERCADERIAS

REMATES SEMANALES — Los MIERCOLES y VIERNES: comestibles, bebidas, ferretería, tienda, artículos rurales, etc., á la 1 de la tarde, en nuestra casa, Bolívar 351 y 361. perm.

500 CAJONES CHAMPAGNE Oporto, Jerez, whisky, ginebra, Old Tom Gin, vermouth, bitter, ginebra, curaçao, anís, etc., etc., En nuestra casa Bolívar 351|61.
EL MIERCOLES 15 del corriente á las 2 p. m. en lotes al gusto de los compradores. Seña 30 o|o.—Guillermo Gowland y Cía. e11

AVERIAS! ESPONJAS, LEBRILLOS, cilindros, 3000 esponjas, 600 lebrillos ovalados y 81 cilindros para bombas y 10 bombas para pozo. En nuestra casa, 351 Bolívar 361.
EL MIERCOLES 15 de Enero á las 2 1|2 p. m. se rematarán en lotes. Seña 30 o|o. —Guillermo Gowland y Cía. e12

CHAPAS CANALETA! Averías! 5800 chapas de hierro galvanizado de canaleta de 6 á 12 pies. En nuestra casa, 351 Bolívar 361.
EL MIERCOLES 15 de Enero á las 2 p. m., se rematarán en lotes. Seña 30 o|o. —Guillermo Gowland y Cía. e12

LONAS Y CARPAS! 65 LONAS impermeables para parvas, etc. En nuestra casa, 351 Bolívar 361.
EL MIERCOLES 15 de Enero á las 2 p. m. se rematarán en lotes. Seña 30 o|o.— Guillermo Gowland y Cía. e12

ARTICULOS RURALES! 60 bebederos galvanizados de 5 metros. 50 depósitos y tanques, para agua, 10 tanques australianos, 2000 postes de 3x3 y 4x4, 50 puertas, tejido de 2 hojas, 100 id 1 hoja, 20 tanques de 3 y 4 mts., 300 rollos alambre tejido, 30 rollos alambre ovalado de alta resistencia, 250 id id de púa. En nuestra casa, 351. Bolívar 361.
EL MIERCOLES 15 de Enero á las 2 p. m. se rematarán en lotes. Seña 30 o|o. —Guillermo Gowland y Cía. e12

ARTICULOS DE ALMACEN, bebidas, etc. En nuestra casa, Bolívar 351 al 61.
EL MIERCOLES 15 de Enero á la 1 p. m. se rematará en lotes lo siguiente: 150 líos garbanzos en bolsitas, 50 líos arroz, 160 cilindros yerba, 50 1|3 id, 65 líos galletitas, 300 cajones castañas, 80 cajones aceite, 75 barriles aceitunas, 150 cajones jabón amarillo, 10 líos te, 200 latas café, 100 quesos Pattegrass, 80 barriles arenques, 40 cajones higos en latas, 10 líos azul, 60 cajones chocolate, 85 bolsas nueces, 50 cajones sapolio, 500 docenas alpargatas, 200 cajones vermouth Torino, 100 cajones Oporto, 150 cajones champagne, moscato, spumante, 60 cajones whisky, 70 cajones Old Tom Gin, 50 cajones Jerez quina, 45 cajones cognac, 55 cajones curaçao, y crema de cacao, 40 cajones fernet, 35 cajones anís carabanchel y aguardiente anisado, etc. Seña 30 o|o.—Guillermo Gowland y Cía. e14

DOMINGO CAPURRO & Cía.

Sucesores de Capurro y González

250.000 KILOS DE HIERRO en varios lotes, por orden del señor director del puerto de la capital, doctor Emilio Hardoy.
EL JUEVES 16 de Enero, á las 3 en punto, remataremos en los depósitos de la dirección general del puerto, calle Brasil pasando el puente de la dársena Sur, estos 250.000 kilos de hierro en 5 grandes lotes con base de 2 centavos el kilo. Los lotes deberán ser retirados dentro de los 30 días de la fecha del remate. Todo comprador entregará 30 por ciento de seña. Comisión, 10 por ciento. Mayores informes en nuestra casa, San Martín 60.—Domingo Capurro y Cía. e5

EN ADROGUE, NOTABLE esquina bulevar Seguí y calle Martín Rodríguez, á solo 3 cuadras al Oeste de la estación, calle por medio con la casa quinta del doctor Demaría y rodeada por las de Pérez, Lacabane y otras. Pronto tendrá adoquinado al frente. Mide 30.62 varas sobre Seguí por 60 varas sobre Martín Rodríguez. Con la ínfima base de 6 $ la vara cuadrada, pagaderos en mensualidades. Está cercada de alambre tejido, vereda, etc.
EL DOMINGO 19 de Enero á las 4.30 p. m. sobre la misma. Títulos perfectos. Seña 8 o|o. Comisión 2 o|o. Pidan planos é informes en nuestra casa, San Martín 60. —Domingo Capurro y Cía. e12

EN ADROGUE, 4 LINDOS lotes de terreno calle Martín Rodríguez, entre Canale y Sánchez, en un barrio interesante de buenos edificios, á solo 4 cuadras al Oeste de la estación y una del bulevar Seguí: rodeados de las casas quintas de Demaría, Lacabane, Bonfanti, y Williman. Miden 10 varas de frente por 70 varas de fondo cada una. Base, para liquidar $ 2.50 la vara cuadrada, pagadero 1|4 parte al contado, 1|4 á seis meses, 1|4 á 12 meses y 1|4 á 18 meses, sin interés.
EL DOMINGO 19 de Enero á las 4.30 p. m., sobre los mismos. Títulos perfectos. Seña 8 o|o. Comisión 2 o|o. Pidan planos é informes en nuestra casa, San Martín 60.—Domingo Capurro y Cía. e12

H. Meyer Arana

PARTE DEL MUEBLAJE que adorna la casa calle Salta 674 (altos).
EL MIERCOLES 15 de Enero, á las 8 p. m., pudiendo visitarse durante el día desde las 8 a. m., venderé al mejor precio todos los buenos muebles que adornan esta casa y cuyo detalle es el siguiente: juego de sala marquise, armazón de nogal, filetado, tapizado en lampás de seda, etagere de música, espejo de salón, columnas de nogal, buenos cortinados de lampás de seda, adornos, mesa de centro, rico juego de comedor de nogal, espejo de salón, marco noté d'or, columnas de nogal, buenos cortinados de lampás de seda, adornos, mesa de centro, rico juego de comedor de nogal con aparador de tres cuerpos, 12 sillas de vaqueta, sofá y sillones de cuero, cortinados de felpa, porcelanas, cristales, adornos, metales, etc. Rico juego de dormitorio Luis XV, nogal italiano, ropero de tres cuerpos, lunas biseladas, sofá y sillones, chaisse-longue, camitas de bronce, juego de dormitorio, ropero de tres cuerpos pis-pain, toilette, bañadera de hierro, lavatorio de agua corriente, artefactos de gas y luz eléctrica y demás que estarán á la vista el día del remate. Se exigirá seña á satisfacción. Comisión, 10 por ciento á cargo del comprador. Más datos á mi escritorio, Pampa 2991, Belgrano. U. T. 968, Belgrano.—H. Meyer Arana. e12

Tomás F. Blanco

TALLER DE HOJALATERIA y luz eléctrica, calle Independencia 1577, remataré
EL VIERNES 17 de Enero á las 3 p. m. las existencias: faroles, regaderas, arañas, brazos á gas y luz eléctrica, lámparas, herramientas, cuadros, plantas, juego de sala mesa dibujante, escritorio, caja de hierro y mostrador, estantería, bañadera, coladores, calorífero, juego de lavatorio, mechas, útiles cocina, bebederos, aves, plomo, bronces, estaño, aparatos para luz á nafta, para fiestas, cocina económica. Se transfiere el local, alquiler 75 pesos. Comisión 10 o|o. Datos Florida 230, escritorio 16. v17

Esteban Bonorino

TIERRA REFRACTARIA. — 370 barricas. Averías. Con intervención del agente de seguros y por cuenta de quien corresponda. En la barraca calle Pedro Mendoza 3243.
EL VIERNES 17 de Enero á las 2 de la tarde procederé á la venta á dinero al contado. Seña 30 o|o. e15

TUL NEGRO DE SEDA. — Almendras peladas, máquinas escribir, diccionarios, botones blancos. Averías. Con intervención del agente de seguros y por cuenta de quien corresponda. En seguida, artículos de almacén y ferretería. En mi casa, Bolívar 326.
EL JUEVES 16 de Enero á las 2 de la tarde, procederé á la venta á dinero al contado. Seña 30 o|o. e15

FERNANDEZ GUERRICO & Cía.

COCHERIA Y CABALLERIZA, General Las Heras. Todas sus existencias é instalaciones, galpones, etc., por orden de su dueño el señor S. Molina.
EL LUNES 20 de Enero á las 2 p. m. en la misma cochería, calle General Las Heras 2566 entre Agüero y Gallo. 6 milords de remise con llantas de goma, 9 coupes con llantas de goma, casi nuevos y de fabricantes conocidos, guarniciones finas, 18 caballos de tiro solos y en yunta, habiendo entre ellos yuntas especiales muy recomendables, 1 amansadora de 4 ruedas, capas de goma, libreas, etc., etc. Un gran galpón con cabriadas de fierro, con gran número de boxes y cocheras, 400 metros de acoquinado de granito y otros muchos artículos. Seña 20 o|o. Comisión 10 por ciento. La cochería puede visitarse en cualquier momento. Más informes á Reconquista 268.—Fernández Guerrico y Cía. v20

Naón, Bustillo y Fragueiro

BUENOS MUEBLES, JUEGO sala Luis XV nogal y lampás de seda, juego tapizado Smyrna, mesas de centro, muebles fantasía, pedestales, buenos cortinados, alfombra, escalera, comedor de nogal y roble, otro id de roble estilo inglés, escritorio cilíndrico norteamericano, bibliotecas, sillones y sillas de roble, dormitorio Luis XV con ropero 3 cuerpos, otro id de un cuerpo, muebles de nogal y pino tea para comedor, dormitorio, buenos cortinados para sala, alfombras, artefactos de luz eléctrica, cuadros, adornos, etc.
EL JUEVES 16 de Enero á las 2 de la tarde y 8 de la noche, en nuestra casa, San Martín 427. Comisión 10 o|o. Naón, Bustillo y Fragueiro, 3908, Avenida. e15

LA QUINTA "EL MOLINO"

En la estación FLORENCIO VARELA

386 lotes en 80 meses

¡¡¡BASE, 50 centavos el lote por mes!!!

EL SABADO 18, á las 8.30 de la noche, continuando el DOMINGO 19, á la 1.30 de la tarde, ambos días en nuestra casa, Rivadavia 640.
Pidan planos en Olavarría 449 (Boca), ó en Rivadavia 640.

FURST ZAPIOLA & Cía.

FURST ZAPIOLA & Cía.

UNA QUINTA EN LOTES — La reserva de la soberbia quinta El Molino, dividida en 386 lotes, con base de 50 centavos el lote por mes en 80 meses, sin interés. Queda situada á pocas cuadras al Este de la estación Florencio Varela, F. C. S., frente por frente á la soberbia casa quinta del doctor Sotero F. Vázquez y es lo único que queda disponible para la venta, en condiciones tan ventajosas para el comprador tales como: ínfima base facilidades de pago altura y buena ubicación, con respecto á la iglesia, plaza y estación. El mejor comentario que podemos hacer de esta venta es pedir que se visiten los terrenos y no habrá nadie que deje de comprar, con más razón cuando el pueblo de Florencio Varela cuenta ya con tranvía, adoquinados, luz eléctrica, bancos, fábricas, etc., que lo ponen en primera línea entre los pueblos del Sur. Lotes amplios, la mayoría con mejoras, arboleda, etc. ¡Base 50 centavos el lote por mes, en 80 mensualidades, sin interés!
EL SABADO 18 de Enero á las 8.30 de la noche y el DOMINGO 19 á la 1.30 de la tarde ambos días en nuestra casa, Rivadavia 640, donde se sortearán tres lotes gratis entre todos los compradores. Seña 3 mensualidades. Comisión 6 pesos por lote. Títulos perfectos. Posesión inmediata. Pidan planos en Olavarría 449 (Boca), ó en nuestra casa, Rivadavia 640.—Furst Zapiola y Cía. v19

CASA RAWSON 914— BONITA casa preparada para altos, á 1 cuadra de Córdoba y 2 de Corrientes. Base $ 16.000 á plazos.
EL DOMINGO 26 de Enero, á las 5. Visítese. Pidan prospectos en Rivadavia 640. —Furst Zapiola y Cía. v16

BONITA CASA AL SUR — A una cuadra de Caseros al 3500, flamante y lista para habitarla. Calle Guarany 144. Base $ 15.000, á plazos.
EL DOMINGO 26 de Enero, á las 4. Pidan prospectos, Rivadavia 640.—Furst Zapiola y Cía. v16

TERRENO, GUARANY 148— Entre edificios con adoquinado al frente. Sin base, en 52 mensualidades, sin interés, 13 varas por 63.51.
EL DOMINGO 26 de Enero, á las 4. Pidan prospectos, Rivadavia 640.—Furst Zapiola y Cía. v16

JUDICIAL, EN MARTINEZ 16 lotes entre chalets, con frente á la Avenida Santa Fe y Pueyrredón, adoquinada y con tranvía eléctrico y á las calles Nouguier y Florida. Bases desde 10 $ á $ 2.75 los 75 decímetros cuadrados, ó sea la vara cuadrada. Por orden del señor juez de primera instancia en lo civil, doctor Nicanor González del Solar, secretaría Cuneo, en los autos caratulados Bavestrello Alejandro con Minervini Juan y otros. Las superficies de los lotes varían entre 159 y 450 varas cuadradas.
EL DOMINGO 19 de Enero, á las 5, en la esquina de Santa Fe y Pueyrredón, remataremos estos 16 lotes. Seña 8 o|o. Comisión 2 o|o. Títulos perfectos. Escrituras ante el escribano Joaquín E. Blanco, Bmé. Mitre 519. Pidan datos y planos en Rivadavia 640.—Furst Zapiola y Cía. e13

MANZANA EN MARTINEZ. Centralísima y entre chalets, con frente á la Avenida Santa Fe, adoquinada y con tranvía eléctrico al Tigre, y á las calles Güemes, Albarellos y Paso. Por su brillante situación entre lujosos chalets, y por su frente al adoquinado que la comunica con la capital, esta manzana se adapta para una gran residencia veraniega, ó bien para dividirla en lotes pequeños. La quinta está ya formada, pues tiene gran cantidad de árboles frutales y de sombra, molino, etc. y mide 74.46 v. á Santa Fe por 80.43 varas á Güemes. Superficie total 6.301.57 varas. Base $ 6 la vara, á liquidar, por división de condominio, mitad al contado, 1|4 parte á 6 meses y 1|4 á 12 meses, con 7 o|o de interés.
EL DOMINGO 19 de Enero, á las 5 p. m., sobre el terreno. Seña 8 o|o. Comisión 2 o|o. Pidan planos y datos en Rivadavia 640.—Furst Zapiola y Cía. e12

Quintín Alfonsín

LOS MARTES REMATE DE instalaciones para negocios, comestibles, bebidas, bazar, ferretería, etc., etc. Anticipo dinero sobre mercaderías, que se remitan á su venta—Alfonsín: Paraná 458, U. T. 516, Libertad. v21

BIOGRAFO, BILLARES, Restaurant, en Morón, calle Belgrano esquina Lavalle remataré
EL DOMINGO 19 de Enero á la 1 p. m. Por orden de sus dueños todas las existencias de este negocio, que en parte son: buena máquina Pathé Frères y correspondiente instalación, 2 billares completos, 100 sillas, 40 mesas, 6 ventiladores, armazón, mostrador, heladera, espejos, aparador, grafófono, cortinas, cocina económica, servicio de loza, cristal y metal, licores varios, lámparas eléctricas é infinidad que está á la vista. También acepto ofertas para continuar con el contrato de casa. Comisión 10 por ciento á cargo compradores. Más datos. — Alfonsín, Paraná 458. e14

Luis Collini

JUDICIAL

Mañana á las 9 a. m.

Carpintería Mecánica

Azopardo 1235

Puertas, Ventanas,

Marcos, Maquinarias,

Motores eléctricos, etc.

LUIS COLLINI

Léase aviso siguiente:

POR ORDEN DEL SEÑOR Luis Del Grande, síndico liquidador del concurso Luis Lindelof y Cía, cuyos autos tramitan en el juzgado de comercio á cargo del doctor Tristán A. Avellaneda, secretaría doctor Hugo Bunge Guerrico,
EL JUEVES 16 de Enero á las 9 de la mañana en el local calle Azopardo 1235, Remataré todas las existencias en él contenidas correspondientes á carpintería mecánica, á saber: una máquina machimbradora, una escopleadora, una sierra sin fin, una garlopa, todas con sus correspondientes poleas, correas y motores eléctricos, una caldera nueva, flamante, fuerza 10 caballos, puertas, ventanas, celosías, marcos, todo importado, tirantes y tirantillos pino tea, marcos á cajón, zócalos, contramarcos, etc. Estando á la vista la mercadería. No se admitirá reclamo alguno. Seña á satisfacción. Comisión, 10 por ciento á cargo del comprador. Mayores informes á nuestro escritorio, Lavalle 1512. U. T. 1597, (Libertad)—Luis Collini. e11

Como Judicial

Bar con Billares

Santa Fe 4906

El Viernes 17 de Enero á las 2

v17

POR ORDEN DE SU DUEÑO remataré todas las existencias contenidas en el bar, calle Santa Fe 4906, que se componen de 4 billares con sus bolas, heladera, mesas, sillas de Viena, armazones, mostradores, ventiladores, motor eléctrico con bomba acoplada, bebidas de todas clases, lozitinas, etc. Seña á satisfacción. Comisión 10 o|o á cargo del comprador. Informes, Lavalle 1512. U. T. 1597, Libertad.—Luis Collini. v17

Manuel A. Romero

Antigua casa Constenla

MUEBLES! ALHAJAS! RICOS juegos de dormitorio, uno de 3 cuerpos Luis XV y otro de roble, buenos comedores Renacimiento con sillas de vaqueta, escritorios y bibliotecas, arañas eléctricas, heladeras, cajas de hierro, dormitorios nuevos y usados, billar completo, espejos, cuadros, guardarropa, lavatorio aguas corrientes, juegos de salón tapizados y muchos sueltos, alhajas con brillantes, loza, cristales, adornos, sillas y mesas de viaje, armazones, mostradores, etc.
EL JUEVES 16 á las 2. En mi casa, Bolívar 120. Comisión 10 o|o.—M. A. Romero. e14

Francisco Cabrera Ramos y Cía.

HOY - Muebles

DEL Dr. J. SINTA, SU ESPLÉNDIDO mueblaje, lo remataré
HOY MIERCOLES 15, á las 8.30 de la noche, en la casa B. Mitre 1919. Sala: regio piano 3 pedales, el mayor formato, rico juego sala forrado en lampás de pura seda, sillas fantasías, cortinados, muy buenos cuadros al óleo, espléndidos jarrones de la India, pedestales, biblioteca importada, bibelots, regios bronces, con sus pedestales, araña eléctrica, 2 notables piezas fayances, 4 piezas, macetas decoradas, salita completa, escritorio señora, consola, sillas fantasía, etc., escritorios norteamericano y ferrocarril, sillón giratorio, juego cuero, caja de hierro, etc., dormitorio 3 cuerpos roble norteamericano, dosel, telón, máquina de coser, lavatorio metal 8 piezas, buenos cuadros al óleo, otro dormitorio de 8 piezas, toilette macizo, muy buen dosel, cajita, otros enseres, etc. Comedor, soberbio con sillería vaqueta, carpeta felpa, fonógrafo, discos, reloj, percha, loza, metales, cristales, cuadros de aves, etc., otro dormitorio Luis XIV completo, colchones, guardarropa tres cuerpos, estilo inglés, vestíbulo, juego cedro norteamericano. Comisión, 10 por ciento. v15

J. B. N. Frigerio

HOY

ALMACEN, COMESTIBLES bebidas, café y billares, calle Fray Cayetano número 679 esquina Méndez de Andes. Remataré al mejor postor sin retirar lote, todo lo existente en este flamante negocio, siendo toda su mercadería noble y fresca, cuyo surtido es en parte: comestibles, azúcar refinada, yerba Cruz Malta, querosene, aceites Bau, Ottone y Boccanegra, café Aguila, té Tigre, garbanzos, sardinas, velas, jabón, etc. Bebidas: aperital Dolor, anís Deu, cognac, O. Dupuy y Martell, gran surtido de las mejores marcas del país. Gran billar completo y flamante, regios armazones, mostradores, heladera, fideera, todo de cedro y completamente nuevo, casa instalada hace un mes. Ojo, pichincheros! venderé á cualquier precio debiendo retirar lo comprado el mismo día.
EL MIERCOLES 15 de Enero, á la 1 de la tarde en punto. No faltar. Datos, Bolívar núm. 268. v15

ALMACEN, COMESTIBLES, y bebidas, bazar y ferretería, calle Morelos 501. Mercaderías depositadas por cuenta y orden de acreedores liquidaré 6.000 pesos al mejor postor, siendo el surtido en parte: Comestibles: aceite Bau, Ottone, Euscal Echea, azúcar, yerba, arroz, te, café, chocolates, sardinas en aceite, escabeche tabales, aceitunas, latas de 1, 3 y 5 kilos, pimientos, dulces en almíbar, etc. Botillería: aperital Delor, anís Deu, fernet Branca, cognac, Martell y O. Dupuy, vermouth Cinzano y un gran surtido de bebidas del país de las mejores destilerías, refrescos finos y común, etc., etc., bazar y ferretería, hay 2.000 pesos para liquidar en un solo lote, atención pichincheros, no todos los días se presentan lotes de esta magnitud. Instalaciones, mostradores, armazones, trasparentes, vidrieras de pino muy bien pintadas, mostrador chapa cinc con espléndido pilón, balanza de dos platos, báscula, plancha hierro etc. Nadie debe faltar á este remate por la cantidad y calidad de las mercaderías. Remataré
LOS DIAS 16 y 17 de Enero á la 1 p. m. en punto. Datos, Bolívar 268. v17

Teodoro Tomás Varela

HOY A LAS 2 P. M. 625-Victoria-629

MUEBLES

RICO JUEGO DE COMEDOR Renaissance con sillería de vaqueta varios en estilo inglés, francés, etc. Dormitorios de cedro nogal y roble, tea de 4, 5, 6 piezas con y sin ropero de 3 cuerpos, pianos, juegos de sala, lampás, vitrinas, columnas, jarrones del Japón de Saxe, fayances, bronces de Bolta, Morilen, etc., guardarropa, bibliotecas, escritorios, cajas de fierro de 1 y 2 puertas, espejos, roperos, camas, botineros, mesas de luz, de centro, artículos de bazar, tienda, joyas y todo cuanto esté á la vista.
EL MIERCOLES 15 de Enero á las 2 de la tarde en mi casa 625 Victoria 629. Anticipo dinero sin cobrar interés sobre lo consignado. v15

C. Bourgeois

JUDICIAL. — TIENDA, mercería, confecciones, bonetería y novedades. Calle San Juan 1799, esquina Entre Ríos. Los días 16, 17 y 18 de Enero, á la 1 p. m.
Remataré por orden de Wertheim Sociedad Exportadora Limitada, síndicos liquidadores del concurso formado á don Fernando González, cuyo expediente tramita por el Juzgado de comercio del Dr. Juan B. Estrada secretaría del señor Martín J. Castiarena, esta bien surtida y acreditada casa, las mercaderías existentes en parte son las siguientes: géneros de seda, lana, etaminas, olian, muselinas, zefires, percales, terciopelos, panas, bramantes, cotines, uso doméstico, alemanesco, merinos, puntillas finas, valencianas, punto París, encajes, broderie, aplicaciones, adornos, vestidos de señora y niña, batas de brodería, polleras, visos, cintas de seda é infinidad de artículos que estarán á la vista, armazones, mostradores, instalaciones de níquel y de luz eléctrica, ventilador, caja de hierro. Seña á satisfacción en cada lote más el 10 o|o, de comisión á cargo de los compradores. Por más datos al domicilio de los síndicos, calle Rivadavia 1573 ó al martillero, Nahuel Huapí 2846. e8

C. A. Monjeaux y Cía.

PLANTAS

REMATES SEMANALES los LUNES y JUEVES á las 3 p. m. continuando á las 8 p. m. de hortensias, jazmines, diamelas y demás plantas de adorno, tinas, mayólicas y artículos de jardinería en nuestra casa, Sarmiento 1324. v31a

Rinaldi y Briozzo

EL JUEVES 16 DE ENERO, á las 2.30 de la tarde remataremos en Gazcón 801, 20 caballos de tiro pesado de muy buen origen y recomendables, 2 chatas de trasporte, mudanzas completamente nuevas, guarniciones y enseres varios. Exigiremos el 30 o|o de seña y 6 o|o de nuestra comisión sobre los caballos y 10 o|o sobre chatas, guarniciones, etc. Se atienden ofertas particulares en conjunto ó al detalle hasta la hora del remate.—Rinaldi y Briozzo, B. Mitre 343. v16

Nicanor Perdriel y Cía.

DE LA ADUANA, RECIEN despachadas, alhajas, collares de perlas, un surtido completo del más refinado gusto. Se rematarán en la calle Corrientes 745 y 749, entre Maipú y Esmeralda.
HOY MIERCOLES 15 de Enero y JUEVES 16, á las 4 de la tarde y 9 de la noche. El surtido más completo de alhajas de gran valor y que se vende todo garantido sin retirar lote. Brillantes oro 18 kilates y platino. Comisión 10 por ciento. Mas datos, U. T. 4038, Avenida, á Nicanor Perdriel.

29 COLLARES DE PERLAS de Oriente, 3 cadenas de perlas de platino, 7 pares tornillos. Por cuenta de un Banco. Se rematarán
EL VIERNES 17 de Enero á las 4 de la tarde en el local Corrientes 745 y 749 entre Maipú y Esmeralda. Comisión 10 o|o. Más datos, U. T. 4038, Avenida.—Nicanor Perdriel y Cía. N. B. En exhibición desde hoy. v17

UNA DE LAS PAGINAS DE HONOR

DEL

AGUA DE NOCERA-UMBRA

LA REINA DE LAS AGUAS DE MESA

Testimonios Médicos

Me complazco en manifestar que el Agua **Nocera-Umbra** es excelente como agua de mesa por sus propiedades organolépticas, y es aplicable en las perturbaciones gastro intestinales. — **Dr. F. Llobet**, Médico, Buenos Aires.

El Agua de **Nocera-Umbra** es muy útil por sus efectos, agradable y eficaz en las enfermedades del aparato digestivo. — **Dr. José Popolizio**, Médico, Buenos Aires.

Me complazco en declararles que he encontrado el Agua mineral **Nocera-Umbra** que Vdes. introducen, de excelente paladar como agua de mesa y de una feliz influencia en la digestión. **Dr. Larguía**, Médico, Buenos Aires.

El Agua **Nocera-Umbra** debido á su sabor agradable y á sus propiedades terapéuticas está indicada en los casos en que hay que hacer uso de una agua mineral natural gaseosa. — **Dr. Alberto Tessi**, Médico, Buenos Aires.

Certifico que he usado el Agua mineral natural gaseosa de **Nocera-Umbra** y la considero muy agradable por su sabor y muy útil por sus propiedades para las dispepsias en general. — **Dr. Gandolfo**, Médico, Buenos Aires.

Tengo el placer de certificar que he empleado yo mismo la afamada Agua de **Nocera-Umbra** para combatir una dispepsia que me molestaba y me ha sentado perfectamente así como á varios de mis clientes á quienes la he recomendado.

Con este motivo tengo el gusto de felicitar á Vd. — **Dr. Manuel Biedma**, Médico, Buenos Aires.

Certifico haber usado con éxito el Agua mineral **Nocera-Umbra** la que además de sus propiedades digestivas posee un excelente sabor, que la hace recomendable á los enfermos gástricos **Dr. J. Quiroga**, Médico, Buenos Aires.

He recetado á muchos enfermos del estómago el Agua **Nocera-Umbra** y todos han tenido un espléndido resultado. Continuaré á recomendarla, pues lo merece. — **Dr. José Agneta**, Médico, Rosario.

El Agua natural gaseosa de **Nocera-Umbra** la empleo con preferencia en los enfermos de dispepsias ácidas, como también en la gastro-entiritis. — **Dr. José Mayorca**, Médico, Mendoza.

Recomiendo á mi clientela el Agua mineral natural gaseosa de **Nocera-Umbra** y estoy firmemente convencido de su bondad y eficacia. — **Dr. Agustín Mainardi**, Médico — Comisaría Municipal de Maipú, Maipú de Mendoza.

Certifico que el Agua de **Nocera-Umbra** es excelente para la mesa y de utilidad en los enfermos de gastro-intestinal. — **Dr. L. Romero**, Médico, Corrientes.

El Agua natural gaseosa de **Nocera-Umbra** la considero muy buena en los dispépticos hiperclorhídricos — **Dr. Domiciano de la Sota**, Médico, Chascomús.

Como espléndida Agua de mesa recomiendo la de **Nocera-Umbra**. — **Dr. A. José Bello**, Médico, San Luis.

Tengo la satisfacción de señalar y recomendar las propiedades digestivas del Agua mineral de **Nocera-Umbra**, de la cual he hecho uso también en caso de vómitos espasmódicos con buenos resultados. — **Dr. Julio Olivero**, Médico, San Luis.

He tenido ocasión de tomar el Agua mineral de **Nocera-Umbra** de la fuente Angélica y puedo asegurarle que tanto por su agradable sabor como por su composición que indica el análisis, es una agua recomendable en los padecimientos gastro-intestinales crónicos, y que está llamada á prestar importantes servicios á la terapéutica.— **Dr. Manuel B. Arias**, Médico, San Luis

Comunico á Vdes. que he tenido ocasión de tomar el Agua mineral **Nocera-Umbra** y la he encontrado una excelente agua de mesa por su sabor agradable y propiedades digestivas.— **Dr. Eduardo Obejero**, Médico, Buenos Aires.

He tenido ocasión de probar el Agua mineral **Nocera-Umbra** que Vdes. pusieron á mi disposición. Puedo asegurarles que dicha agua posee las cualidades requeridas para las Aguas de mesa. — **Dr. Ayerza**, Médico, Buenos Aires.

Puedo manifestar que he aconsejado á muchos enfermos el uso diario del Agua alcalina de **Nocera-Umbra** y los resultados obtenidos, no han desmerecido del de las demás aguas minerales conocidas. — **Dr. Abel R. Noceti**, Médico, Buenos Aires.

El abajo firmado certifica que el Agua mineral gaseosa **Nocera-Umbra** que ha usado en muchas personas afectadas del aparato gastro-intestinal, con resultados sorprendentes y puedo garantir que es la preferida á todas las de su naturaleza. — **Dr. Fco. Correa Cordero**, Médico, Buenos Aires

---

El Agua de **Nocera-Umbra** es una de las mejores Aguas minerales alcalinas naturales para la mesa, empleada con ventaja en todos los casos de difícil digestión. — **Dr. S. Cassanello**, Médico, Buenos Aires.

He usado en mis enfermos del estómago, hígado y riñones, la excelente Agua **Nocera-Umbra** con resultado muy satisfactorio. Su gusto agradable y eficacia probada en muchas enfermedades es la mejor recomendación que puede hacerse de ella. — **Dr. Domingo Del Campo**, Médico, Buenos Aires.

Certifico haber usado el Agua de **Nocera-Umbra** en enfermos de dispepsia, y como bebida, en los atacados de enfermedades infecciosas, habiendo observado que es muy agradable para dichos pacientes y coadyuva al tratamiento establecido. — **Dr. Eduardo Bandone**, Médico, Rosario.

Considero el Agua de **Nocera-Umbra** como una de las mejores entre las aguas minerales alcalinas gaseosas extranjeras, recomendadas en este país. De gusto agradable y ligeramente picante por el ácido carbónico que contiene es refrescante, estimula el apetito y ayuda la digestión — **Dr. Andrea B. Barbaro**, Médico, Rosario.

El Agua mineral natural gaseosa de **Nocera-Umbra**, me ha dado y está dándome diariamente espléndidos resultados así que la recomiendo cada día más á mi numerosa clientela. — **Dr. Luis Mandarino**, Médico Cirujano, Mercedes.

Certifico que he usado con frecuencia el Agua mineral **Nocera-Umbra** en los casos de afecciones del aparato gastro-intestinal, tanto en niños como en adultos con excelentes resultados. — **Dr. Carlos M. Beltrán**, Médico, Bell-Ville.

El médico que suscribe certifica haber empleado el **Agua Mineral Alcalina Nocera-Umbra** con excelentes resultados. — **Dr. I. I. Capurro**, Médico, Buenos Aires.

En las enfermedades de los órganos digestivos he obtenido espléndidos resultados con el uso del Agua natural gaseosa de **Nocera-Umbra**. — **Dr. José V. Bolognini**, Médico, B. Blanca.

Habiendo tenido oportunidad de usar en mi clientela el Agua de **Nocera-Umbra** me es grato manifestarle que he obtenido excelentes resultados en los casos en que está indicada. — **Dr. Roque Difrieri**, Médico, Concordia

¿QUEREIS DIGERIR BIEN ??

(FUENTE ANGELICA)

CURA LAS ENFERMEDADES DEL ESTOMAGO, HIGADO, CORAZON, RIÑONES, Y DE LA VEJIGA

He tenido ocasión de comprobar repetidas veces la bondad de las Aguas de **Nocera-Umbra**. Como alcalina la he usado en los niños enfermos del aparato digestivo y ha actuado de una manera eficaz, modificando el medio excesivamente ácido que se encuentra en los estados patológicos impidiendo la digestión y asimilación de los componentes de la leche. — **Dr. Delio Aguilar**, Médico. Jefe clínica Pediátrica, Buenos Aires.

El Agua mineral natural de **Nocera-Umbra** me ha dado espléndidos resultados en varias enfermedades del estómago, de la vejiga y del útero; su composición química la recomienda; y el gusto agradable que tiene la hace preferir á otras de igual naturaleza. — **Dr. César Allievo**, Médico, Buenos Aires.

Puedo asegurarle que he usado y uso con preferencia á cualquier otra su exquisita Agua de **Nocera-Umbra**, por encontrarla superior á otras similares. — **Dr. Guillermo Aubone**, Médico, Buenos Aires.

Certifico haber usado con mis clientes el Agua **Nocera-Umbra** con excelentes resultados en las afecciones gastro-intestinales. — **Dr. Samuel A. Molina**, Médico, Profesor en la Facultad de Buenos Aires y Director del Hospital Rivadavia, Buenos Aires.

Puedo asegurar que por su sabor agradable y buenas propiedades digestivas, el Agua mineral de **Nocera-Umbra** reune las condiciones de una excelente agua de mesa. — **Dr. Exequiel Castillo**, Médico, Secretario, Dep. Nacional de Higiene, Buenos Aires.

El ácido carbónico que contiene el AGUA de NOCERA UMBRA (agua mineral natural gaseosa) es de proveniencia natural y no agregado artificialmente.

Prof. Dr. PEDRO N. ARATA *Médico-Jefe de la Oficina Química Municipal de B. Aires.*

Durante los grandes calores prescribo á todos mis pacientes el uso del **Agua Mineral Nocera-Umbra**, siendo la mejor agua potable conocida. — **Dr. M. Carnevali**, Médico, Buenos Aires.

El Agua de **Nocera-Umbra** es un digestivo muy eficaz y agradable y la receto con frecuencia porque convencido que es la mejor de las aguas minerales de mesa. — **Dr. A. Risso Patrón**, Médico. Director del Instituto de Sordomudos de la Provincia de Buenos Aires, La Plata.

A pesar de contemplar inútil mi opinión después de la sanción del público en su favor, declaro que el Agua de **Nocera-Umbra**, por su gusto y por sus efectos verdaderamente benéficos en las funciones digestivas, es la mejor de las aguas minerales gaseosas alcalinas. — **Dr. Alejandro Cristofoletti**, Médico, Córdoba.

Por las experiencias hechas certifico que el Agua alcalina natural de **Nocera-Umbra** es de gran utilidad en las enfermedades de los riñones y de la vejiga. — **Dr. Salvador Borgondo**, médico, Buenos Aires.

Testimonios Médicos

He usado la renombrada Agua **Nocera-Umbra** y encuentro superfluo levantar mi voz á confirmación de su eficacia curativa, ya reconocida por los eminentes clínicos que la recomiendan. Sin embargo me es grato certificar su excelente conservación, debida á sus condiciones de perfecta esterelización. — **Dr. Atilio Sacchi**, Médico, Director del Hospital Italiano, Buenos Aires.

El Agua de **Nocera-Umbra** que el abajo firmado ha tenido el gusto de ensayar es sin duda alguna una de las mejores aguas minerales alcalinas, cuyas propiedades digestivas la hacen preferible á las demás aguas minerales conocidas. — **Dr. Eulogio Seco**, Médico, Buenos Aires.

Me es grato declarar que el Agua de **Nocera-Umbra** es una de las mejores aguas alcalinas naturales para la mesa, muy útil en las enfermedades del estómago, de los riñones y de la vejiga. — **Dr. F. Botto**, Médico primario del Hospital Italiano, Buenos Aires.

El que suscribe Médico Director del Hospital Español, certifica que el Agua de **Nocera-Umbra** es muy agradable al paladar y facilita la digestión, siendo útil en los casos de dispepsia ácida, flatulencia, gastralgia, etc. — **Dr. Julio Carlé**, Médico, Buenos Aires.

Certifico que el Agua **Nocera-Umbra** es una de las mejores aguas naturales en el tratamiento de las dispepsias en general, y merece particular consideración por haberla encontrado muy útil para combatir la atonía gastro-intestinal y aliviar todos los desarrollos intestinales causados de neurastenia. — **Dr. P. Bonfatti**, Médico, Rosario de Santa Fe.

He experimentado particularmente y en el hospital el Agua **Nocera-Umbra** y he encontrado que es una de las mejores entre las aguas minerales naturales por su ligera alcalinidad y riqueza de ácido carbónico debiendo aconsejarse siempre que se ordene Agua mineral carbónico alcalina. — **Dr. Manuel L. Sanguineto**, médico, Buenos Aires.

Declaro que el Agua mineral de **Nocera-Umbra** es excelente como agua de mesa y á la vez resulta benéfica en la dispepsia heperesténica. — **Dr. V. Martín Barroso**, médico, Mendoza.

El Agua mineral natural gaseosa de **Nocera-Umbra** es excelente para la mesa y para combatir la dispepsia. — **Dr. Martín Barroso**, médico, Mendoza.

Desde tiempo atrás hago uso del Agua natural gaseosa de **Nocera-Umbra**, con buenos resultados. — **Dr. Augusto Astrié**, médico, Mercedes (San Luis).

Declaro que el Agua mineral de **Nocera-Umbra** es exquisita y de uso muy frecuente entre mis clientes á los que la recomiendo. — **Dr. Cabezal**, médico, Bahía Blanca.

A su pedido no tengo inconveniente en declarar que el Agua mineral **Nocera-Umbra** es agradable al paladar y puede tener aplicación útil en las efecciones del estómago. — **Dr. Arines**, médico, Concordia.

Certifico que el Agua mineral **Nocera-Umbra** conteniendo ácido carbónico natural llena indicaciones que no las pueden tener las artificiales.

Está indicada en muchos estados gastro-intestinales y por sus condiciones órganolépticas es una excelente agua de mesa. — **Dr. Juan B. Señorans**, médico, profesor de la Facultad de Medicina, Buenos Aires.

El Agua mineral gaseosa **Nocera-Umbra** es una de las aguas alcalinas gaseosas de origen italiana que yo prescribo, reconociendo su eficacia y utilidad. El uso contínuo de dicha agua no altera las condiciones fisiológicas de la mucosa del estómago, por lo contrario las mejora estimulando por consiguiente el apetito. — **Dr. César Milone**, médico, Buenos Aires.

El que suscribe, Dr. en medicina y cirugía de la R. Facultad de Nápoles, certifica que el Agua de **Nocera-Umbra** es una de las mejores aguas minerales, naturales, alcalinas de mesa; facilitando la digestión y siendo perfectamente indicada para la cura de varias formas de dispepsia y catarro de la vejiga. — **Dr. D'Agostino**, médico, Buenos Aires.

Certifico que uso y receto continuamente el Agua **Nocera-Umbra** como eminentemente digestiva y agradable al paladar. — **Dr. P. Giraldi**, médico, Rosario Santa Fe.

Me complazco en manifestar que considero el Agua **Nocera-Umbra** como una de las mejores aguas de mesa, debiendo su superioridad sobre las otras á su agradable sabor unido á sus cualidades digestivas inmejorables. — **Dr. A. Yarrita**, médico, Rosario.

Certifico que las cualidades del Agua **Nocera-Umbra**, por los buenos elementos que la constituyen y su exquisito sabor que á más de ser una excelente agua de mesa, la creo muy recomendable en la casi totalidad de las afecciones febriles agudas, estados diatésicos y malas digestiones.— **Dr. Saturnino Albarracín**, médico, Rosario.

Con el mayor gusto certifico que el Agua **Nocera-Umbra** es una de las mejores aguas para el uso de la mesa, como para los que padecen irritaciones catarrales crónicas del intestino. — **Dr. C. Zampettini**, médico, Rosario.

El Agua natural gaseosa de **Nocera-Umbra** es un poderoso elemento para las dispepsias y alteraciones del estómago. — **Dr. Bienvenido Aldriete**, médico, Bahía Blanca.

Desde hace más de dos años uso en mi clientela el Agua de **Nocera-Umbra** con óptimos resultados en todas las afecciones gástricas y enfermedades del hígado. — **Dr. José V. Bolognini**, médico, Bahía Blanca.

El Agua **Nocera-Umbra**, la considero una de las mejores para la mesa. — **Dr. Angel Lamonaco**, médico, Corrientes.

Reconozco que la **Nocera-Umbra** es una excelente agua para la mesa. — **Dr. Santiago Fontel**, médico, C. Cuatiá.

Desde hace muchos años uso en mi práctica profesional el Agua de **Nocera-Umbra** con mucho éxito en los enfermos de dispepsia y de atonía gastro intestinal. — **Dr. Eduardo Nikolassy**, médico de la universidad de Pisa, Monte Caseros.

He probado tanto personalmente como en mi clientela el Agua natural gaseosa de **Nocera-Umbra** y la considero la más apta para agua de mesa ayudando las funciones digestivas al mismo tiempo que resulta agradable al paladar. — **Dr. Adán Pistonato**, médico cirujano, Lincoln.

Certifico que he usado el Agua gaseosa natural de base alcalina de **Nocera-Umbra**, encontrando en ella elementos preciosos para la curación de las afecciones gastro-intestinales y cistitis crónica, en la cual he conseguido notables mejorías. — **Dr. Manuel Cisneros**, médico, La Magdalena.

Certifico que el Agua de **Nocera-Umbra** es especial por sus cualidades y dotes naturales higiénicas y terapéuticas de maravillosa, delicada y útil acción preventiva, tónica y digestiva. Obra tambin como antídoto á las congestiones abdominales pulmonares, evita las perturbaciones gástricas, es agradable al paladar. — **Dr. Pedro Garcés**, médico, Ledesma.

Unico introductor: **JOSÉ PERETTI** Buenos Aires - Montevideo